

01 Detalle cancha de usos múltiples
Trazo y balzamiento 1:50

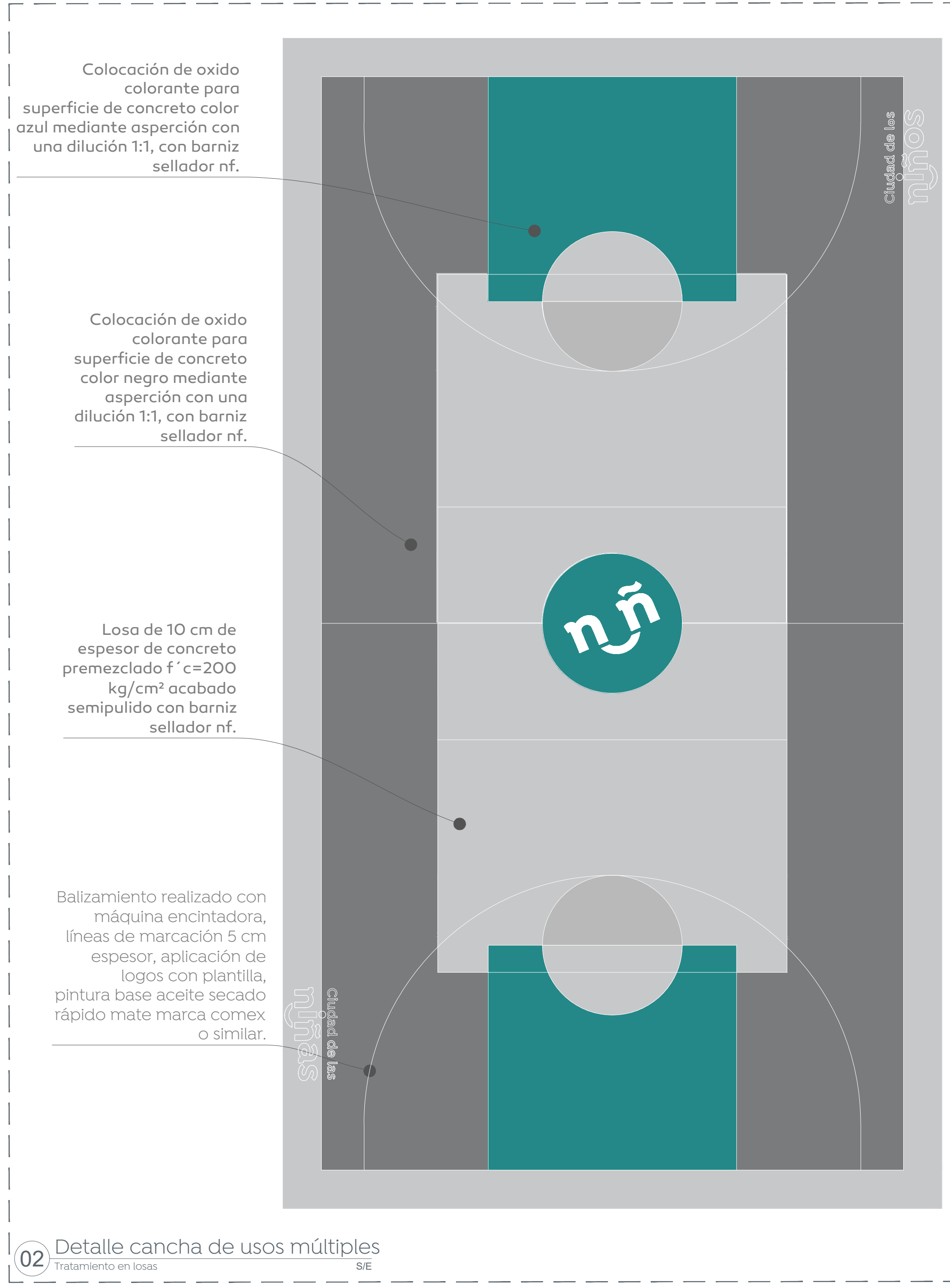

02 Detalle cancha de usos múltiples
Tratamiento en losas S/E

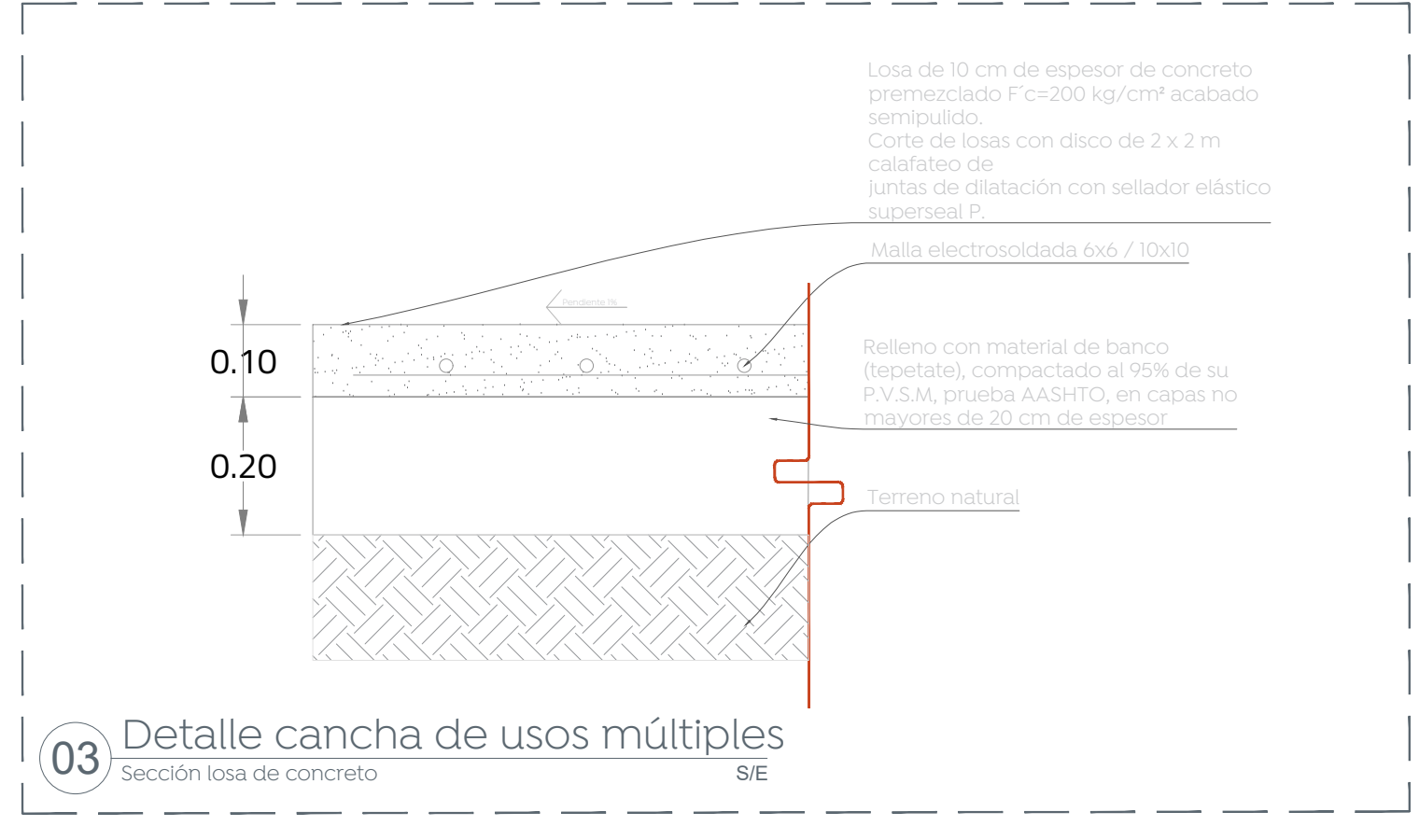

03 Detalle cancha de usos múltiples
Sección losa de concreto S/E



04 Detalle 01
Balzamiento ciudad de las niñas 1:20



05 Detalle 02
Balzamiento ciudad de los niños 1:20

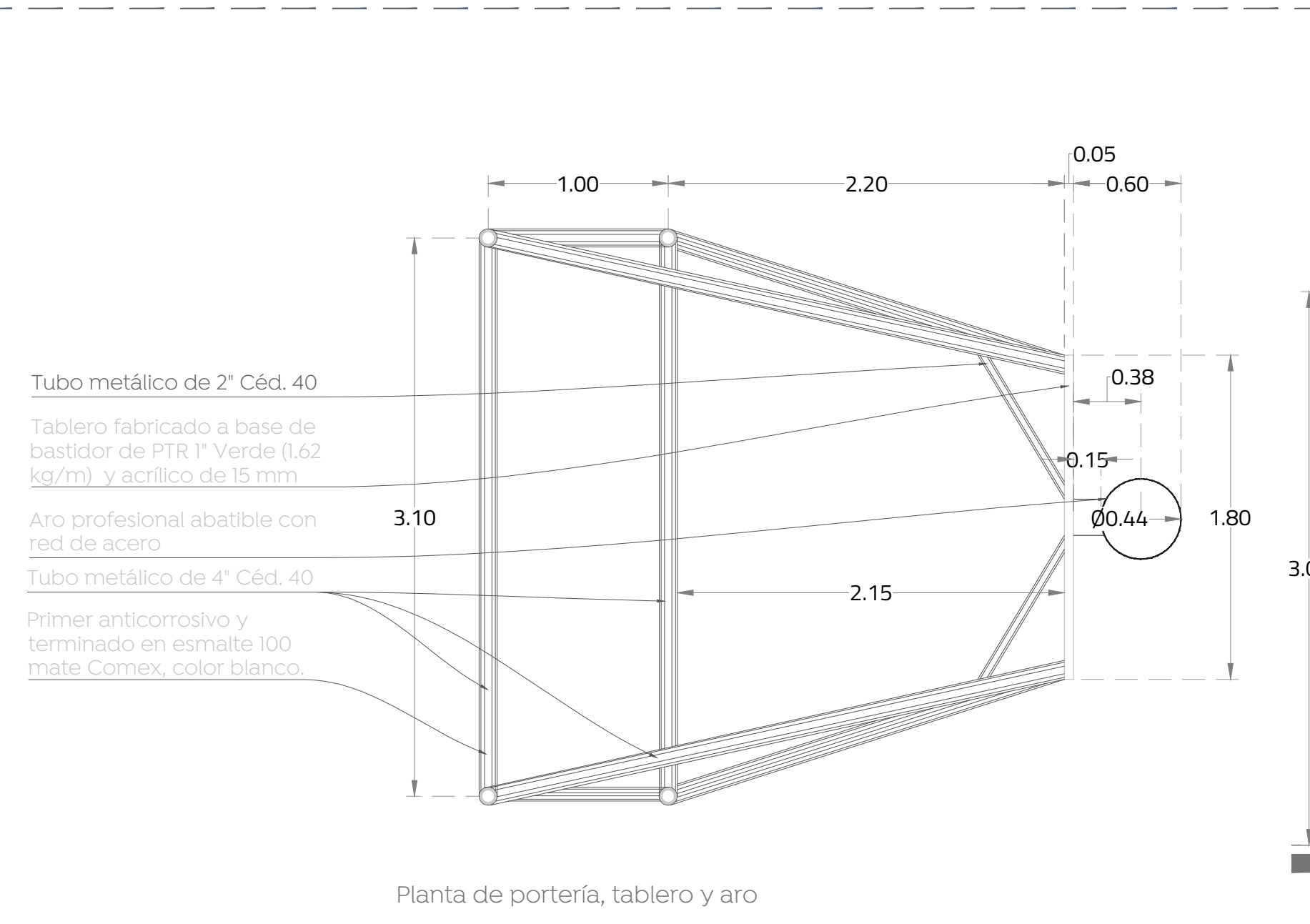

06 Detalle cancha de usos múltiples
Detalles estructurales portería de usos múltiples S/E

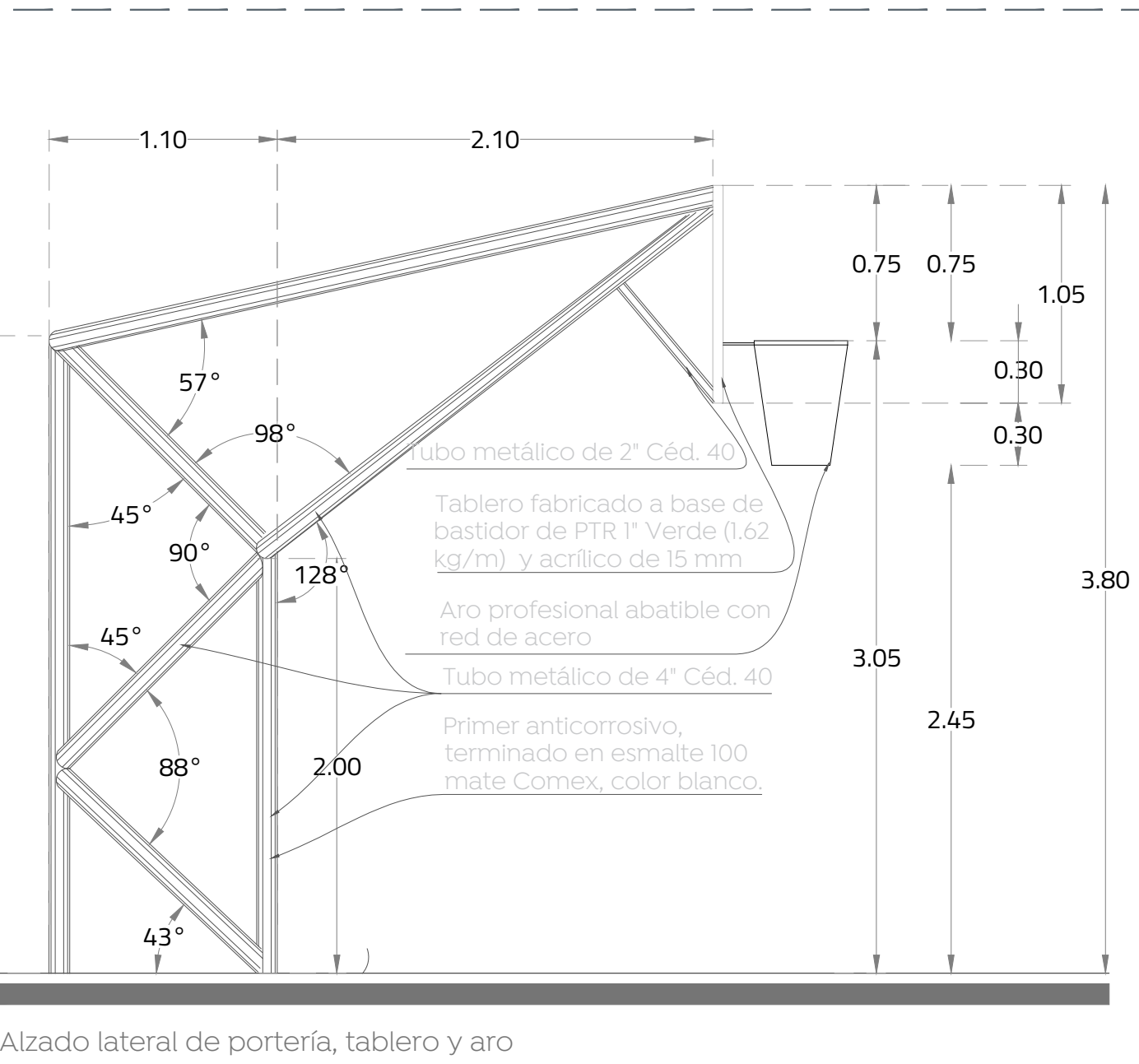

Alzado lateral de portería, tablero y aro

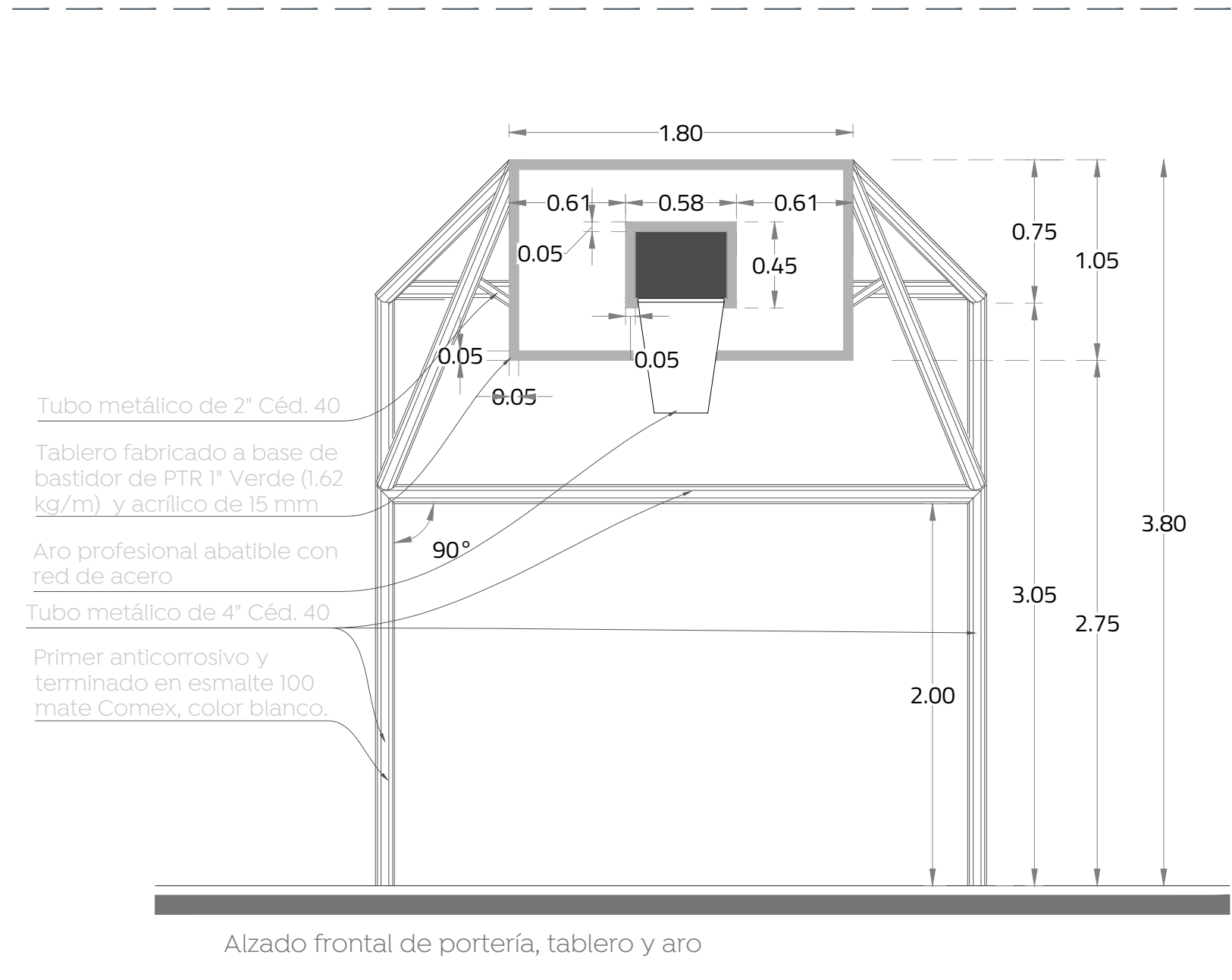

Alzado frontal de portería, tablero y aro

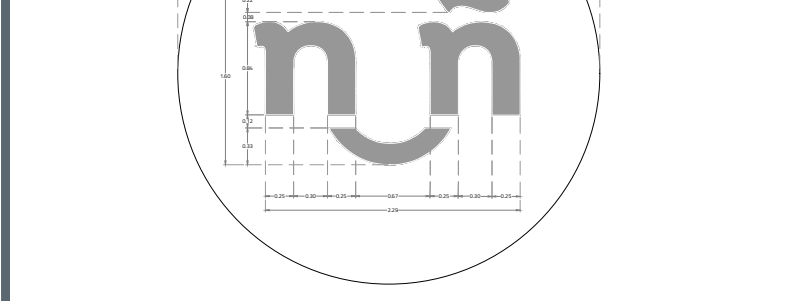
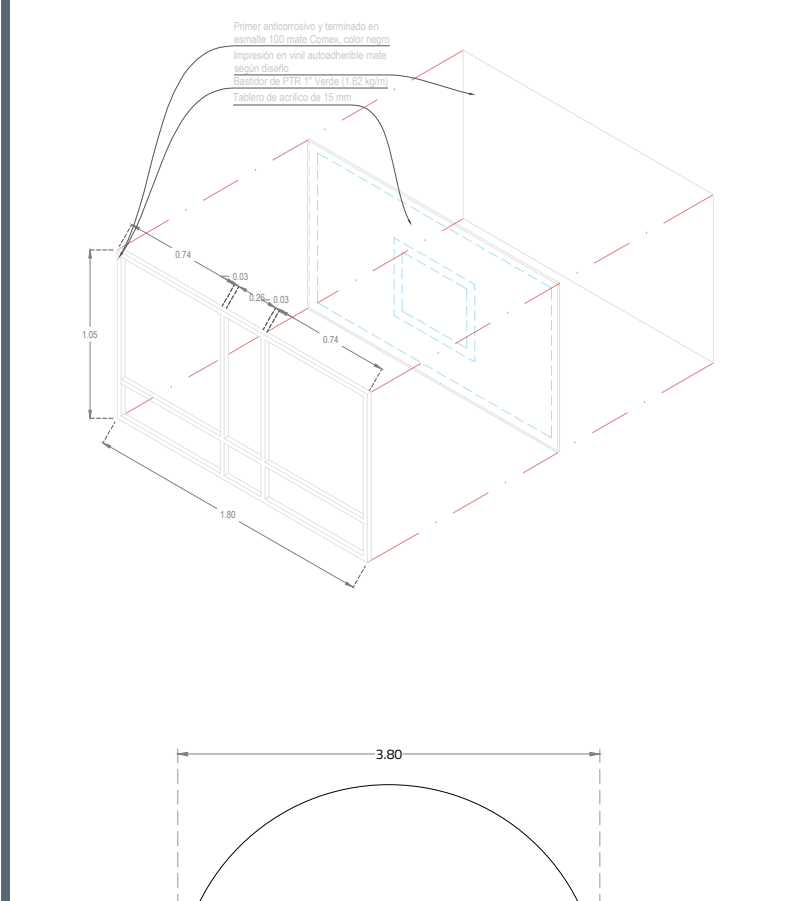
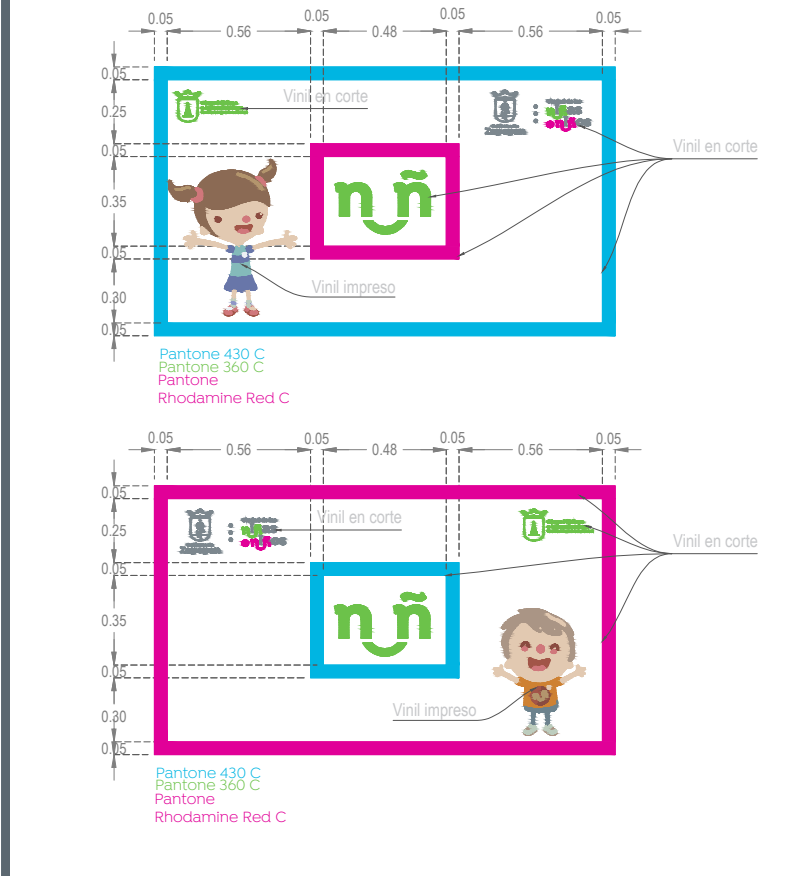
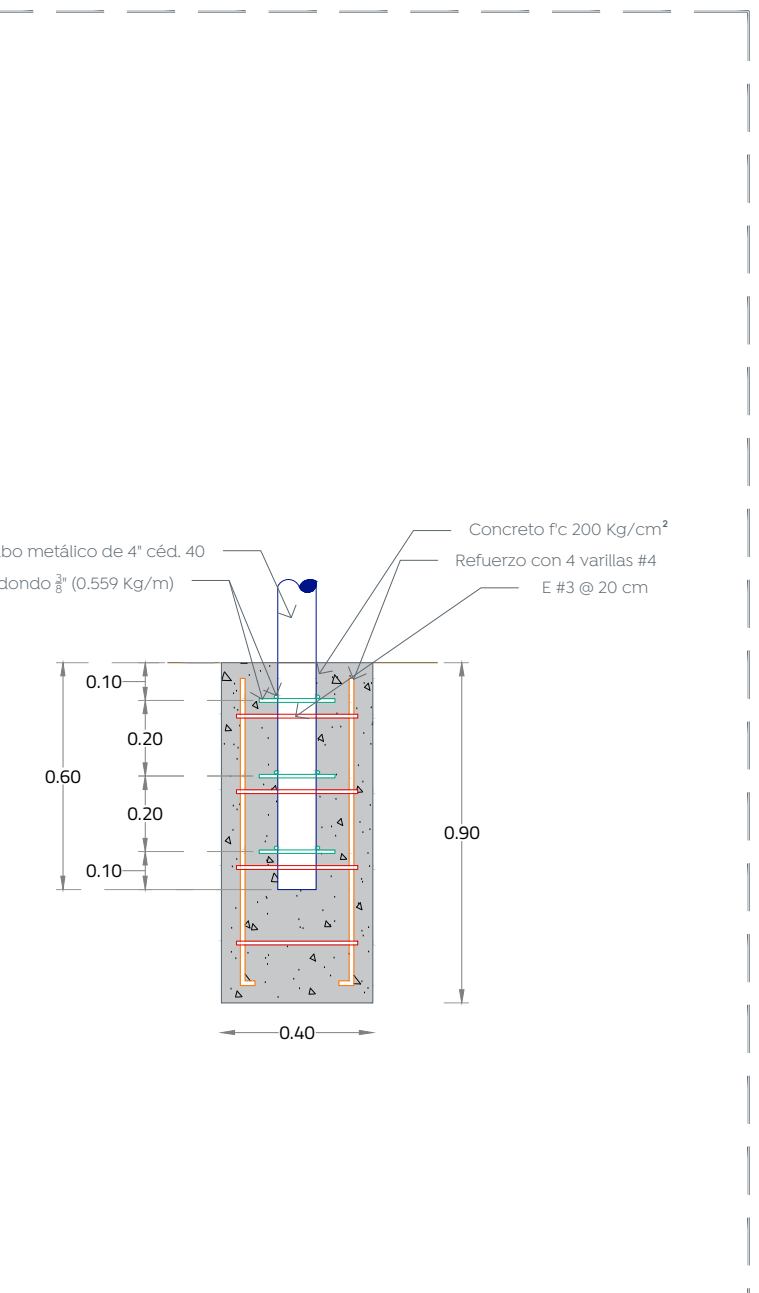

Det-03
Nombre del proyecto: Estructuras con tonería, rehabilitación de cancha de usos múltiples, patio cívico, accesibilidad universal, banquetas, cruces peatonales y obras complementarias en el Preescolar Lomas de la Primavera (P.L.P.), clave M03N0999A, Preescolar Enrique González Martínez (P.V.), clave M03N0999B, calle Tepetitlán, colonia Lomas de la Primavera, Secundaria General 64 Jesús Reyes Heróles, clave MDES0009K, calle Allende, la Venta del Astillero, Municipio de Zapopan, Jalisco.
Contenido del plano:
Detalles cancha usos múltiples, Escuela secundaria General 64
No. Contrato:
DOPI-MUN-RM-IE-LP-012-2023
Director de Obras Públicas e Infraestructura:
Ing. Ismael Jáuregui Castañeda
Jefe de la Unidad de Estudios y Proyectos:
Arq. Edwin Aguilar Escatet
Jefe de área: Responsable del proyecto:
Arq. Angela Jazmin Vargas Olmedo Arq. Julio Cesar Robles
Ubicación:
Allende 47, El Campestre, La Venta del Astillero, Zapopan, Jal.
Norte: Fecha: Abril 2022
Escala: Indicada
Acotaciones: Metros. Clave:
EE-SG-64-CAN