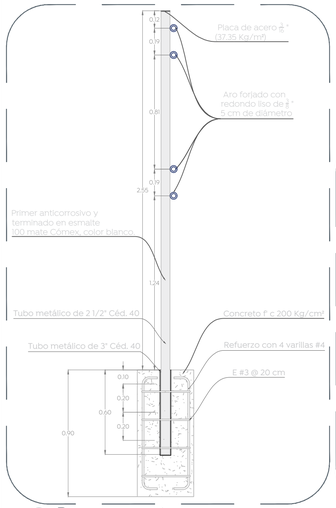

01 Base para poste
d.4 1:20

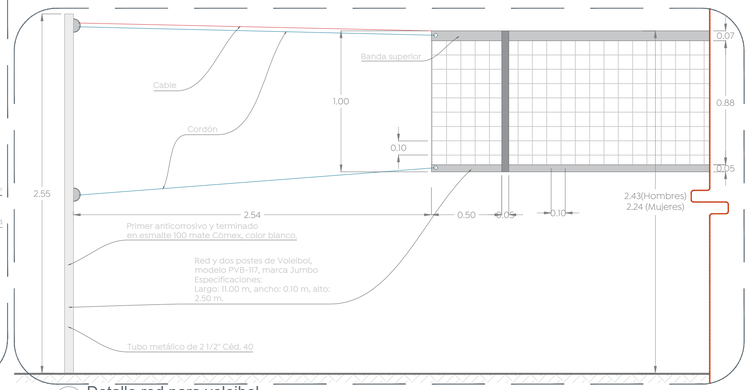

02 Detalle red para voleibol
d.4 1:20

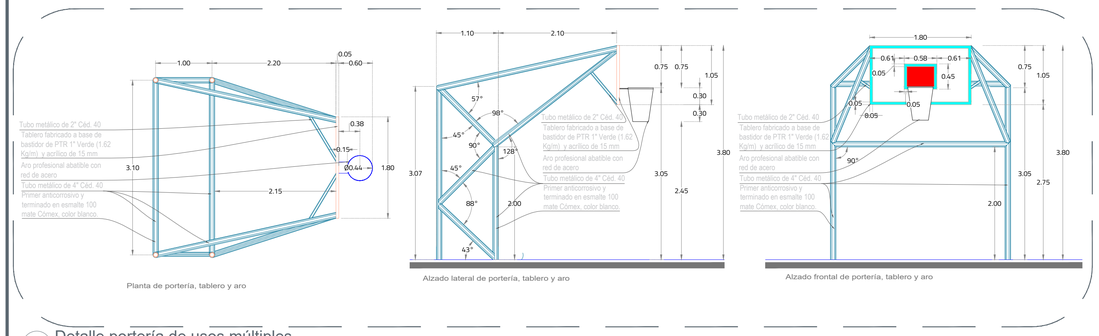

03 Detalle portería de usos múltiples
d.5 1:50

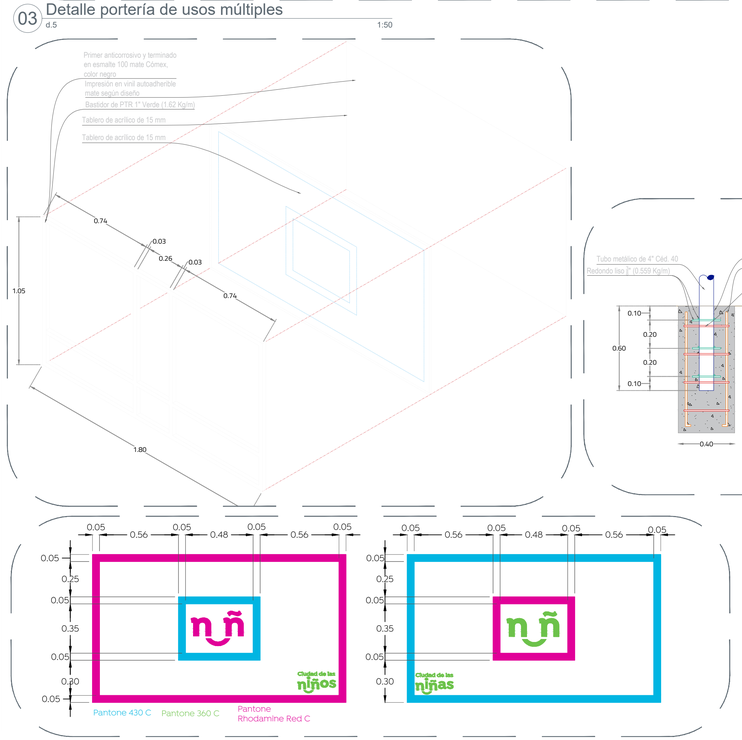

04 Detalle de tablero
d.5 1:20

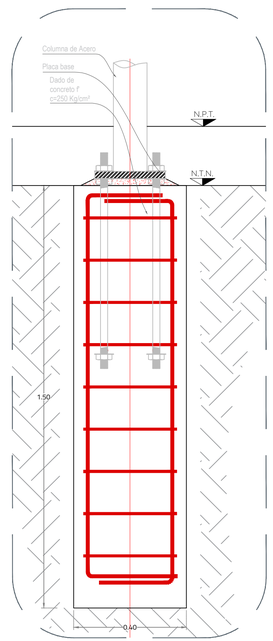

06 Detalle de backstop
d.6 1:10

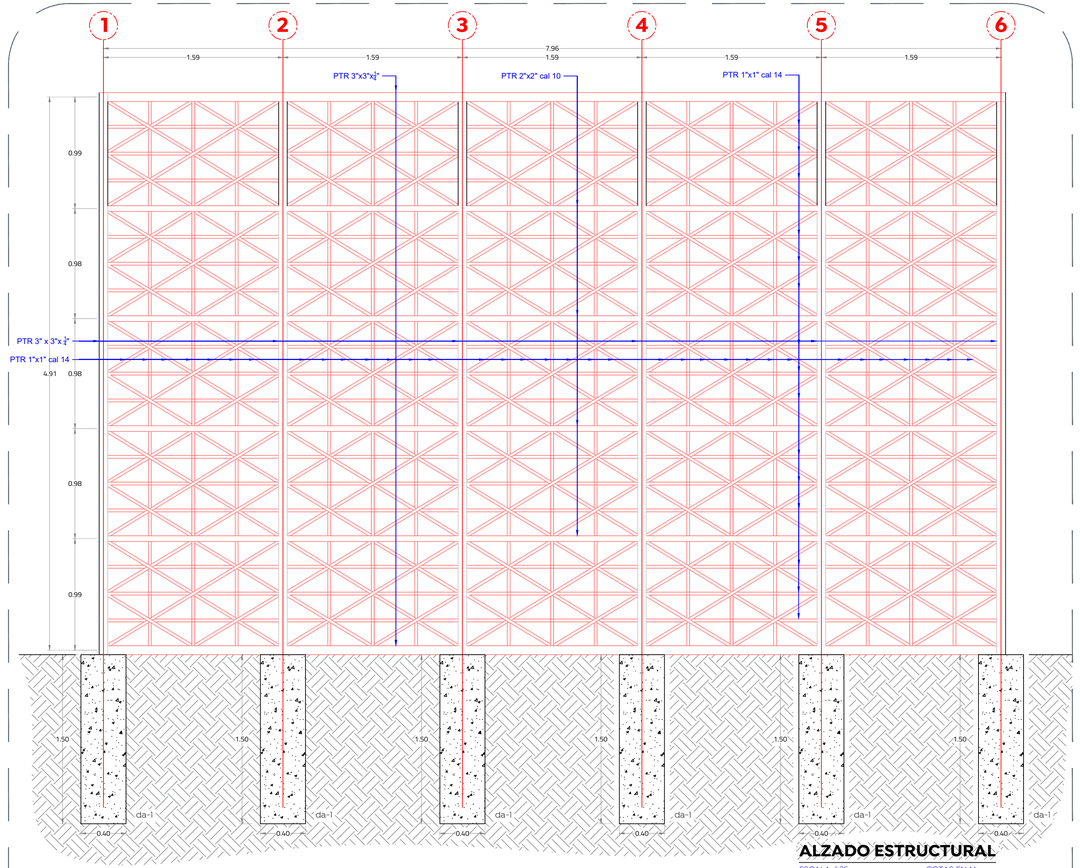

ALZADO ESTRUCTURAL
ESCALA 1:25 COTAS EN M

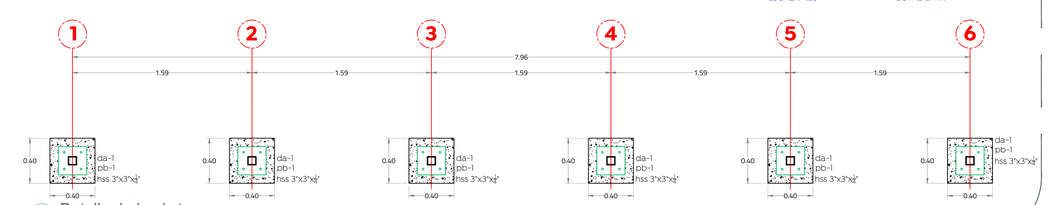

05 Detalle de backstop
d.6 1:25

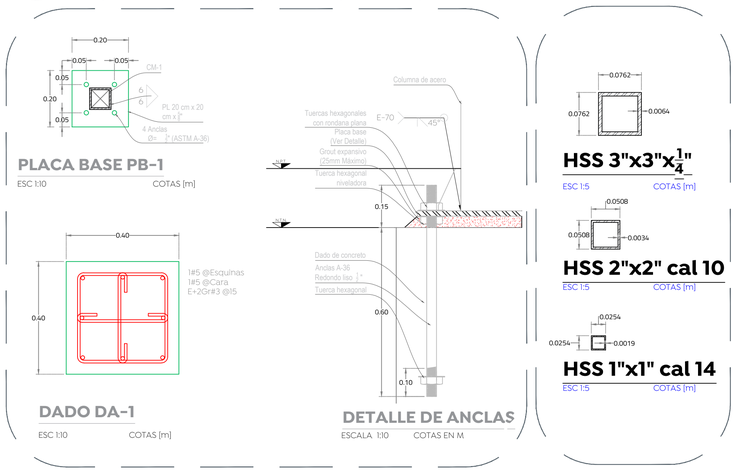

07 Detalle de backstop
d.6 1:10

Gobierno de Zapopan

Ciudad de las niñas y niños

Obras Públicas e Infraestructura
Gestión Integral de la Ciudad

Macrolocalización:

Microlocalización:

Simbología:

Nombre del proyecto:
Rehabilitación de la Unidad Deportiva Arcos de Zapopan, ubicada en calle Arco Bizantino, colonia Arcos de Zapopan, Municipio de Zapopan, Jalisco

Contenido del plano:
Detalles

No. Contrato:
DOPI-MUN-PP-UD-LP-008-2023

Director de Obras Públicas e Infraestructura:
Ing. Ismael Jáuregui Castañeda

Jefe de la Unidad de Estudios y Proyectos:
Arq. Edwin Aguiar Escatel

Jefe de área:
Arq. Angela Jazmín Vargas Olmedo

Responsable del proyecto:
Arq. César Omar Apodaca Rodríguez

Ubicación:
Col. Arcos de Zapopan, Zapopan, Jalisco

Norte:
Fecha: Febrero 2023
Escala: Indicada
Acotaciones: Metros
Clave:
UD-ARC-DET2