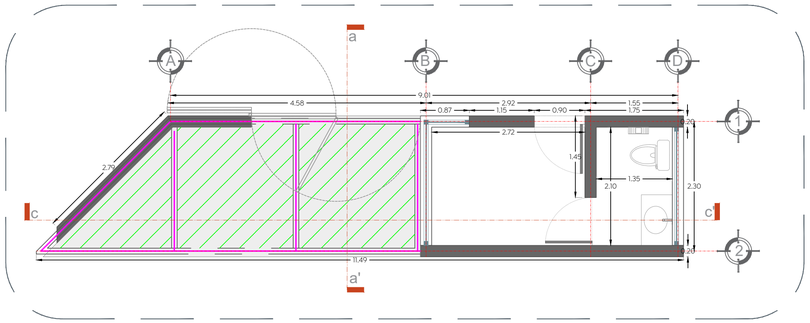

01 Planta
Caseta de ingreso 1:50

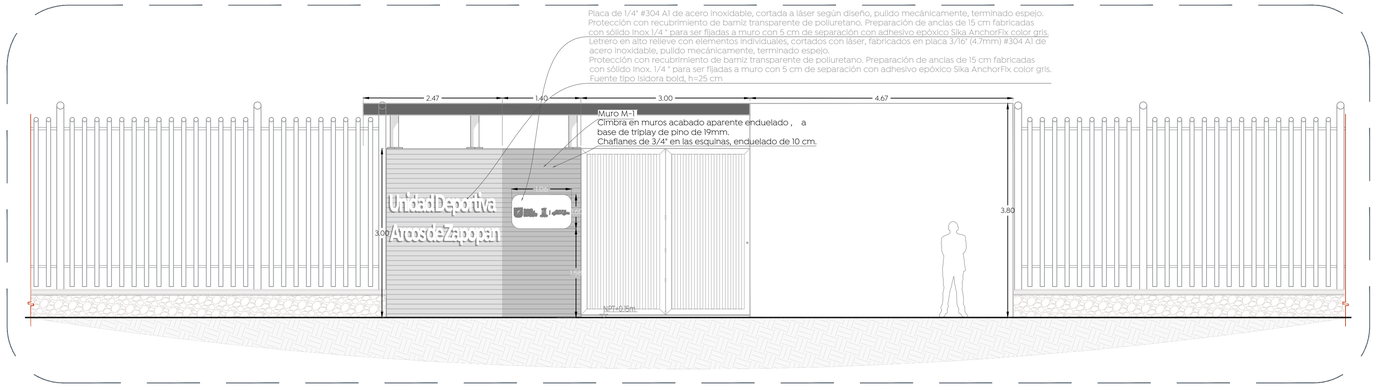

02 Alzado principal
Caseta de ingreso 1:50

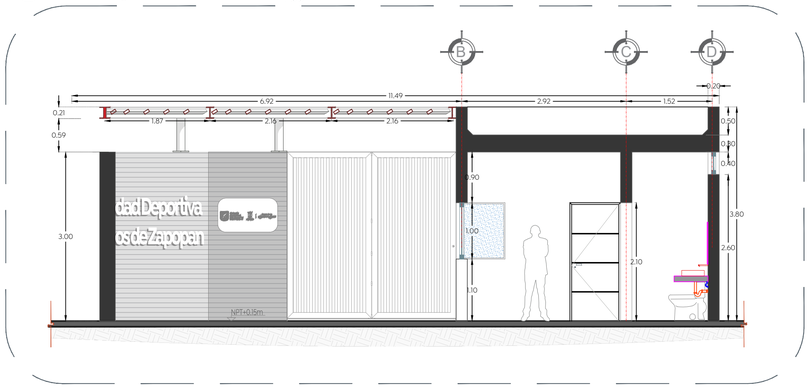

03 Sección longitudinal
Caseta de ingreso 1:50

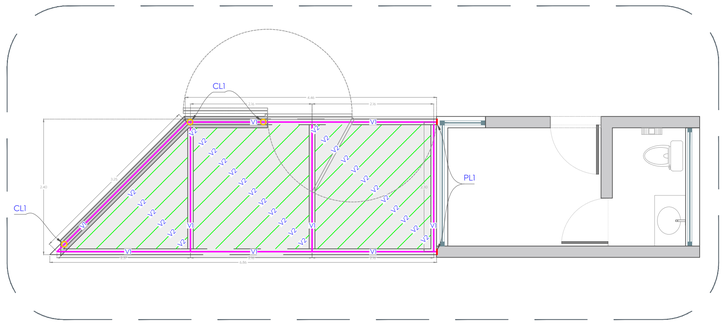

04 Planta
Caseta de ingreso 1:50

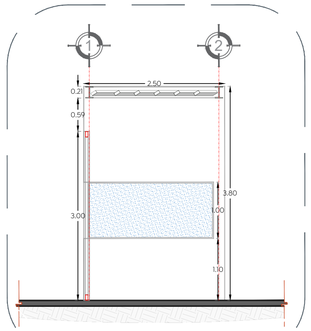

05 Sección transversal
Caseta de ingreso 1:50

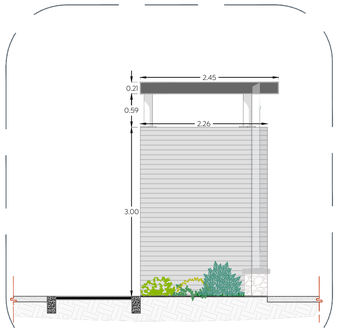

06 Alzado oeste
Caseta de ingreso 1:50

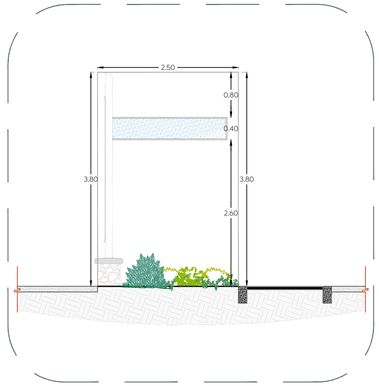

07 Alzado este
Caseta de ingreso 1:50

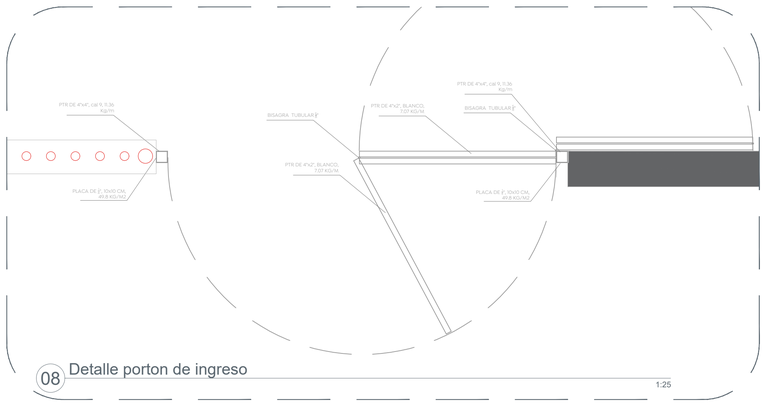

08 Detalle porton de ingreso
1:25

Letrero en alto relieve con elementos individuales, cortados con láser, fabricados en placa 3/16" (4.7mm) #304 Al de acero inoxidable, pulido mecánicamente, terminado espejo. Protección con recubrimiento de barniz transparente de poliuretano. Preparación de anclas de 15 cm fabricadas con sólido Inox. 1/4 " para ser fijadas a muro con 5 cm de separación con adhesivo epóxico Sika AnchorFix color gris. Fuente tipo Isidora bold, h=15 cm.

Placa 1/4" (6.35 mm) de acero inoxidable cortado a láser, pulido mecánicamente, terminado espejo. Protección con recubrimiento de barniz transparente de poliuretano. Preparación de anclas de 15 cm fabricadas con sólido Inox. 1/4 " para ser fijadas a muro con 5 cm de separación con adhesivo epóxico Sika AnchorFix color gris.

09 Detalle
Letrero 1:30

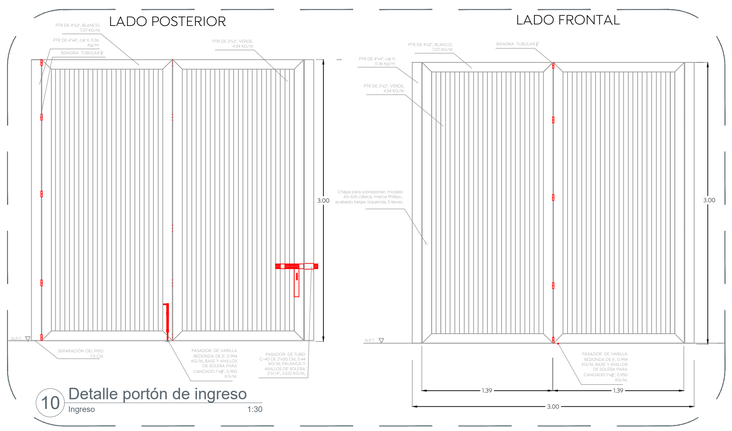

10 Detalle portón de ingreso
Ingreso 1:30

1:50

Gobierno de Zapopan

Ciudad de las niñas y niños

Obras Públicas e Infraestructura
Gestión Integral de la Ciudad

Macrolocalización:

Microlocalización:

Alcances Generales:

Nombre del proyecto:
Rehabilitación de la Unidad Deportiva Arcos de Zapopan, ubicada en calle Arco Bizantino, colonia Arcos de Zapopan, Municipio de Zapopan, Jalisco

Contenido del plano:
Planta, alzados y secciones de caseta de ingreso

No. Contrato:
DOPI-MUN-PP-UD-LP-008-2023

Director de Obras Públicas e Infraestructura:
Ing. Ismael Jáuregui Castañeda

Jefe de la Unidad de Estudios y Proyectos:
Arq. Edwin Aguiar Escatel

Jefe de área:
Arq. Angela Jazmin Vargas Olmedo

Responsable del proyecto:
Arq. César Omar Apodaca Rodríguez

Ubicación:
Col. Arcos de Zapopan, Zapopan, Jalisco

Norte:

Fecha: Febrero 2023
Escala: Indicada
Acotaciones: Metros
Clave: UD-ARC-ING1