

Simbología:

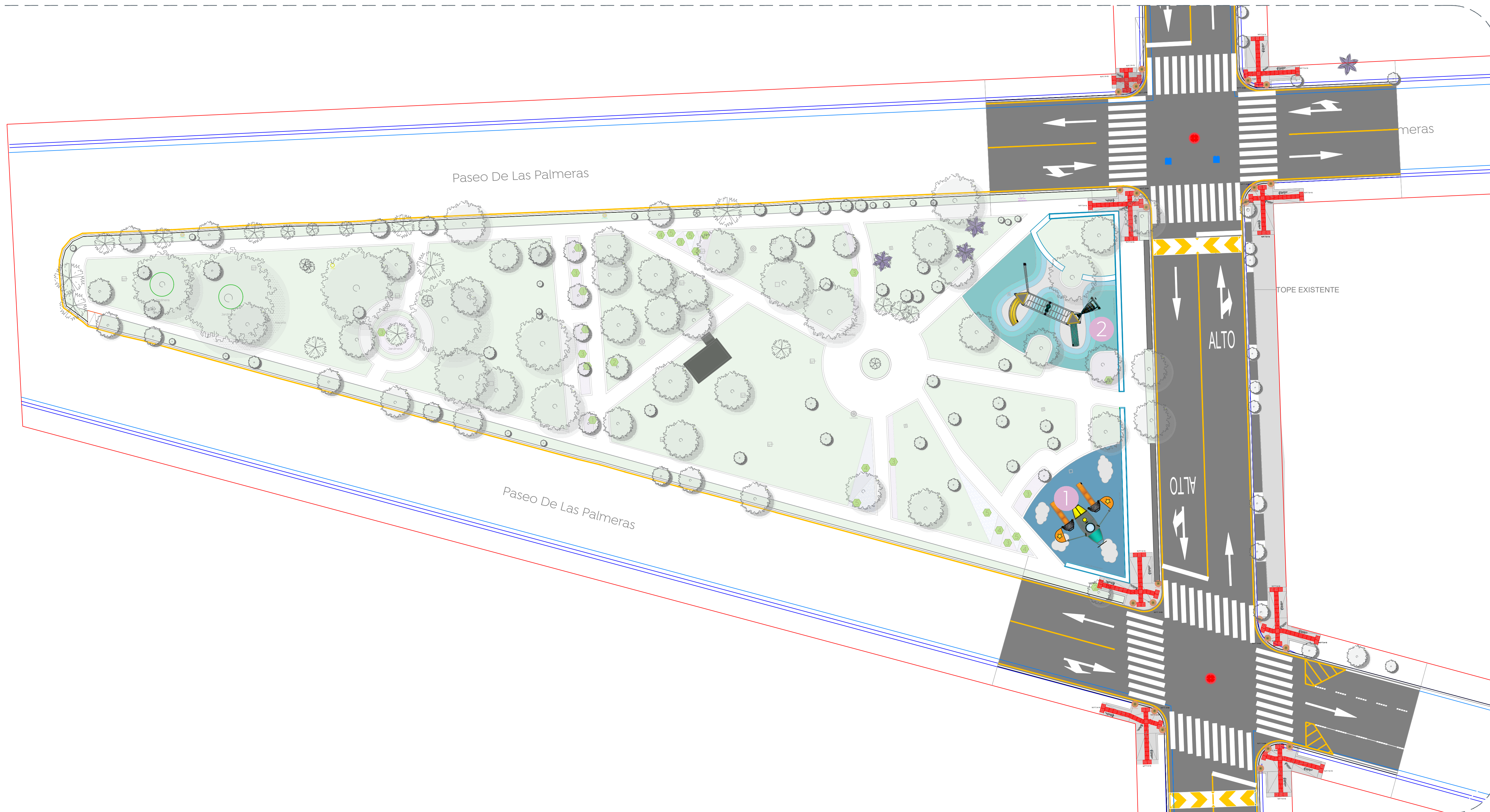

01 Planta de Conjunto  
 Mobiliario 1:200

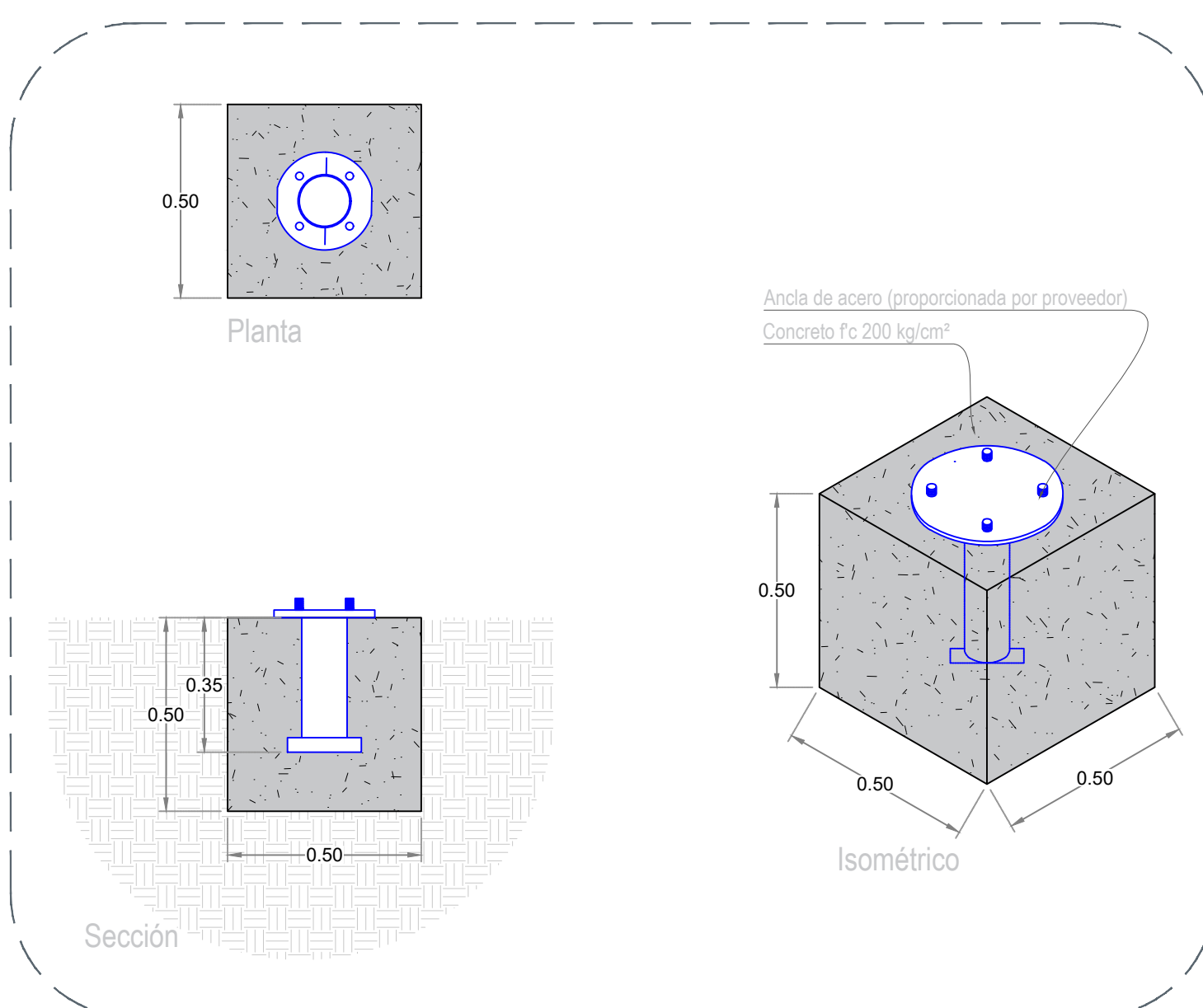

02 Dado  
 Mobiliario s/e

| Simbología | Mobiliario / Especificación  | Imagen |
|------------|--|--------|
| 1          | Módulo de juego tipo "temático avión" 9AVI03 o similar en calidad. Medidas: 650 x 598 x 277 cm.<br>1 Pieza |        |
| 2          | Módulo de juego de metal 9MIX02 o similar en calidad. Medidas: 650 x 598 x 277 cm.<br>1 Pieza              |        |

Nombre del proyecto:  
 Estructura con lonaria, rehabilitación de cancha de usos múltiples en la Primaria Felipe Carrillo Puerto (T/M), clave 14DPR3735C, Primaria Mariano Azuela (T/V), clave 14DPR3894R, y renovación del parque barrial adjunto (Afuera), incluyen: accesibilidad universal, banquetas, cruces peatonales y obras complementarias, calle Paseo de las Galateas, Jardines de Tabachines, Municipio de Zapopan, Jalisco.

Contenido del plano:

Planta de mobiliario

No. Contrato:

DOPI-MUN-RM-IE-LP-020-2023

Director de Obras Públicas e Infraestructura:

Ing. Ismael Jáuregui Castañeda

Jefe de la Unidad de Estudios y Proyectos:

Arq. Edwin Aguiar Escatel

Jefe de área:

Arq. Angela Jazmin Vargas Olmedo

Responsable del proyecto:

Arq. Andrea Rivas Rodríguez

Ubicación:

Col. Jardines de Tabachines, Zapopan, Jalisco

Norte:

Fecha: Febrero 2023

Escala: 1:200

Cotas: Metros Clave:

AF-TAB-MOB

