

Simbología:

Construcción de boca de tormenta	
Construcción de pozo de absorción	
Línea de conducción pluvial (PVC serie 20)	
Número de boca de tormenta proyecto	
Número de pozo de absorción proyecto	
Longitud-pendiente-diámetro	7.20-10.0-25
Cota de rasante	1594.20
Cota de arrastre	1591.40
Sentido de flujo pluvial superficial	
Levantamiento topográfico existente	
Límite banqueta proyecto	

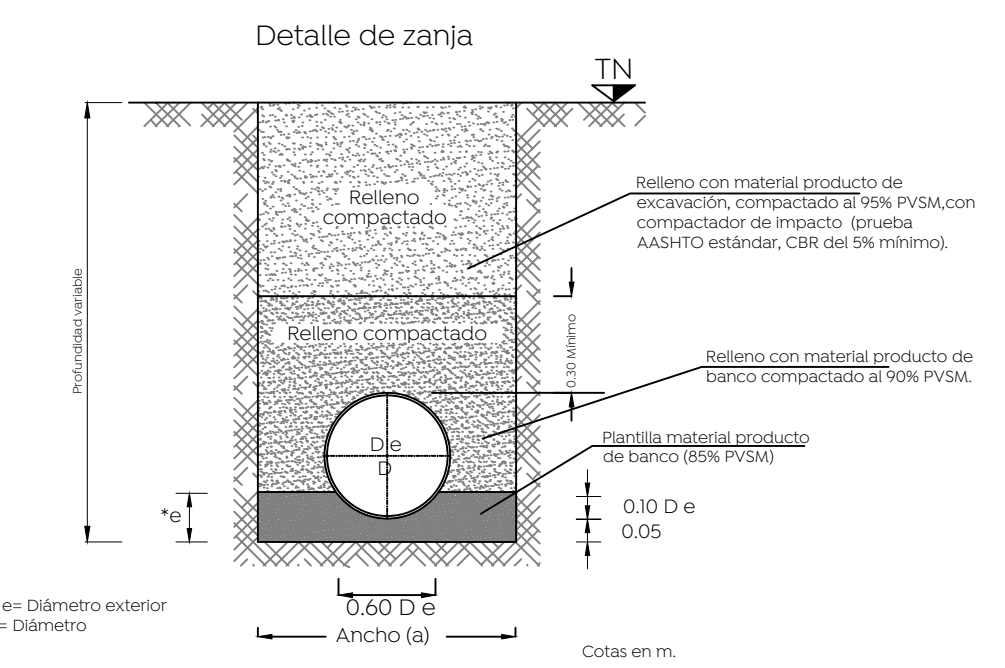
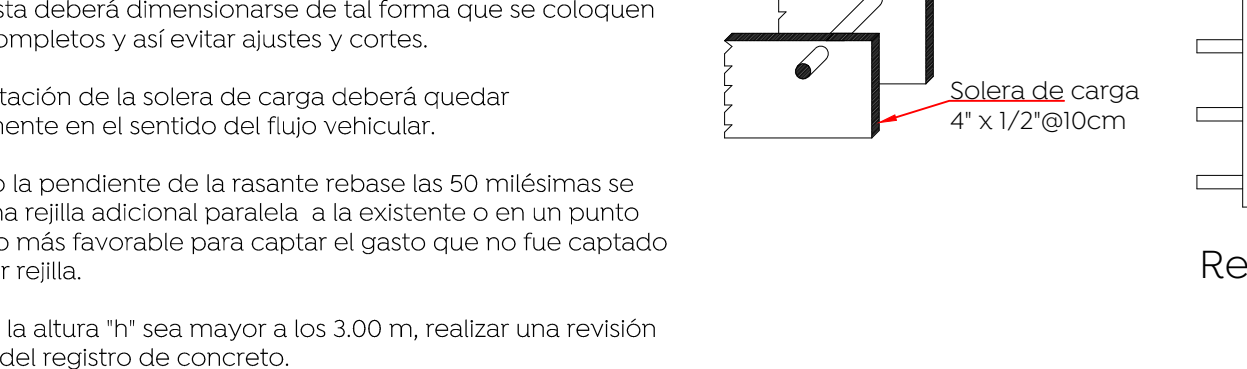
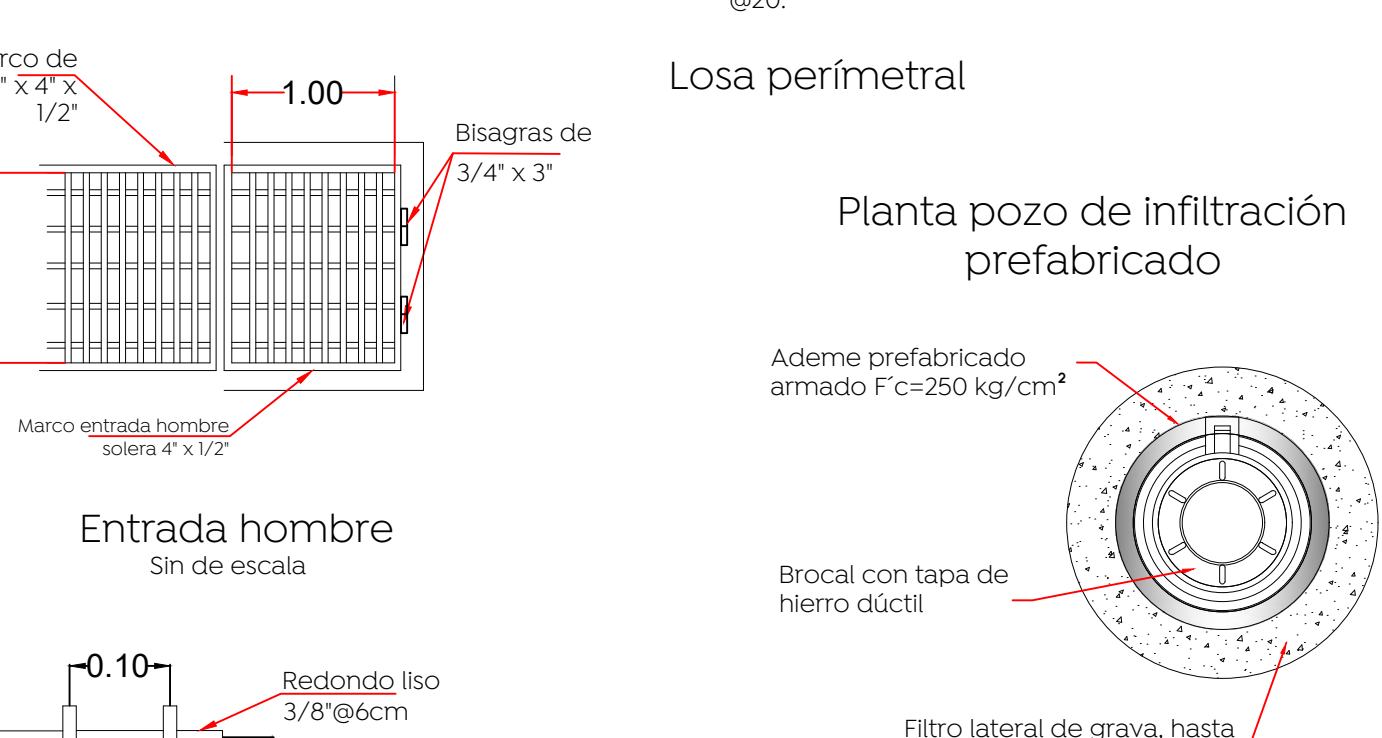
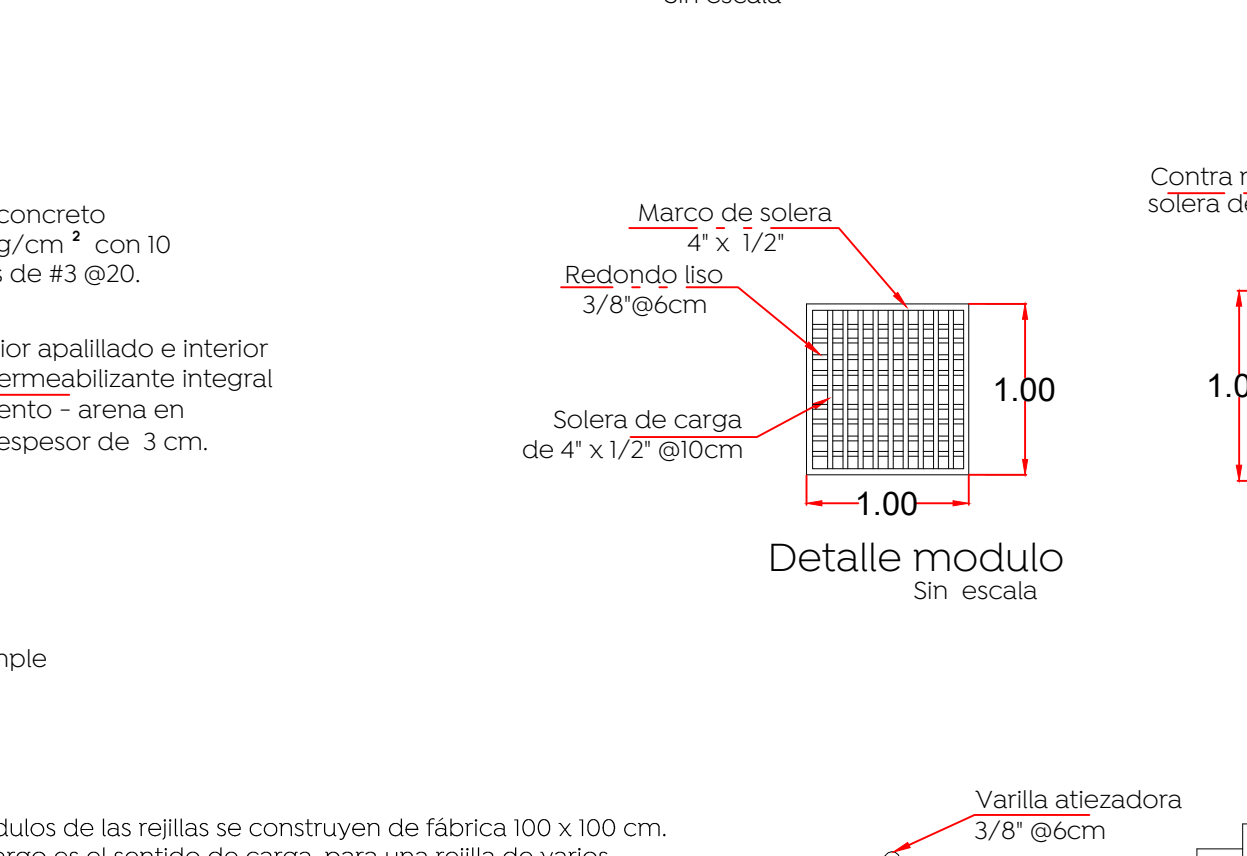
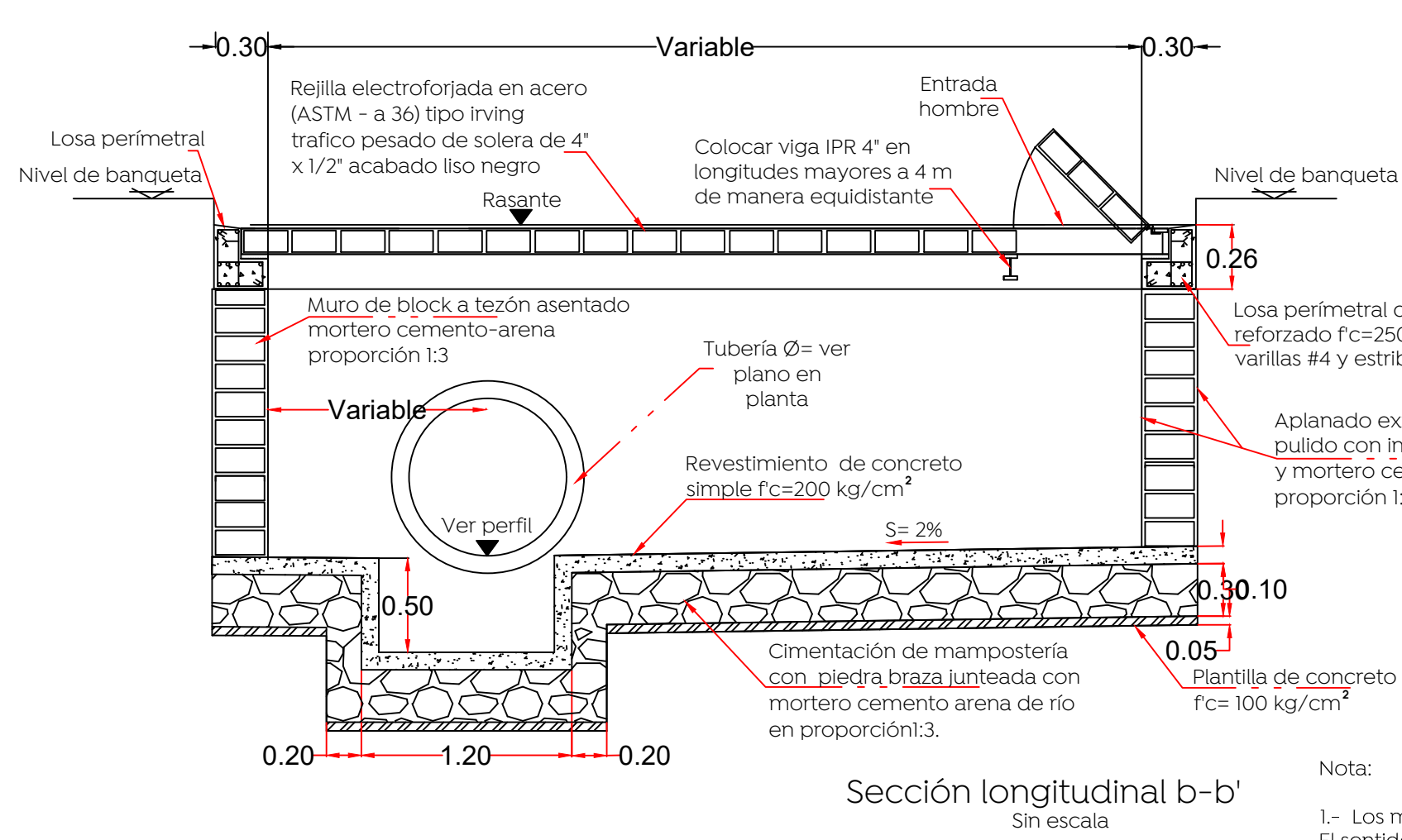
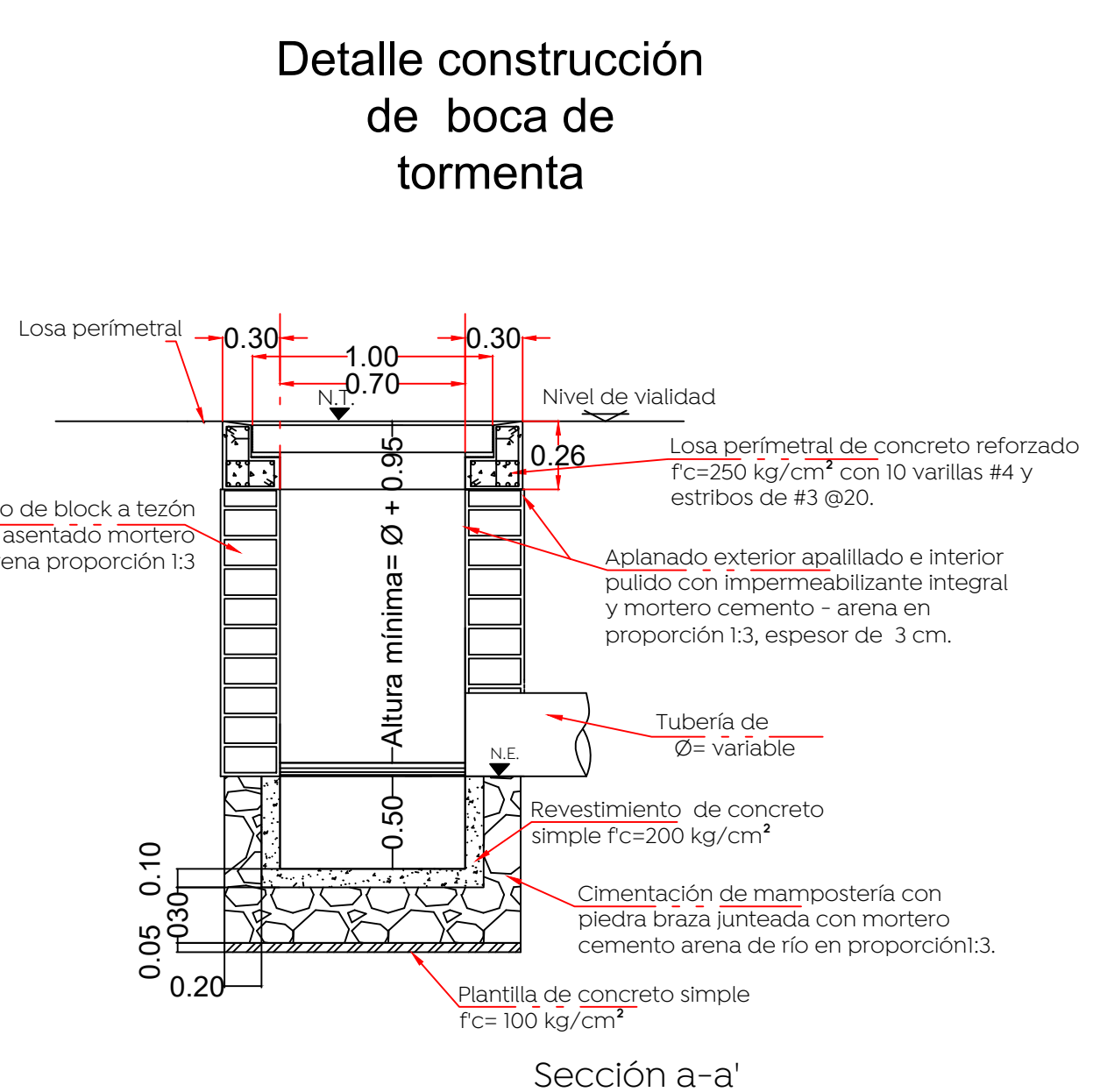
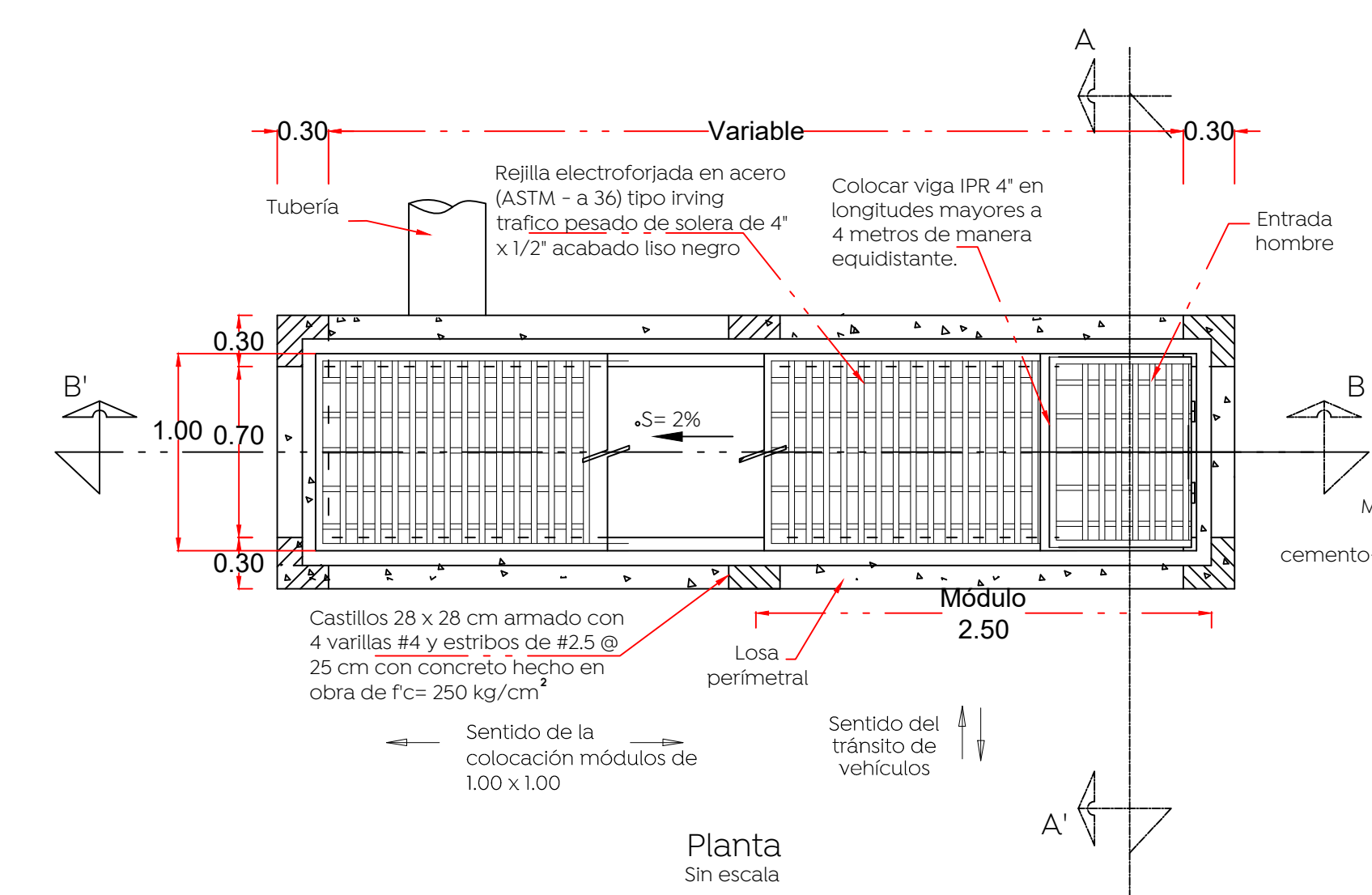

Datos de zanja

Díametro nominal (d)	Ancho (a)	Profundidad mínima
40	16	100
35	14	90
30	12	85
25	10	80

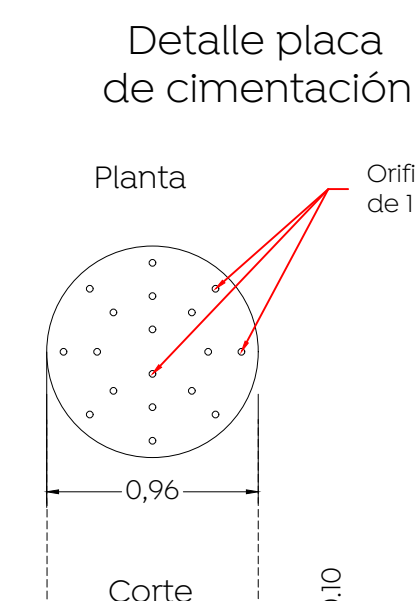
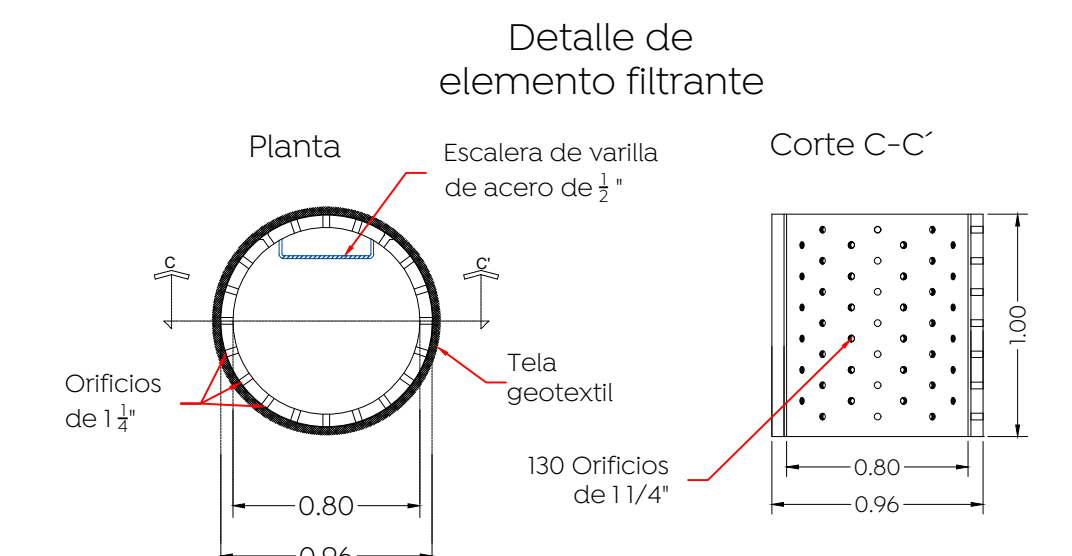
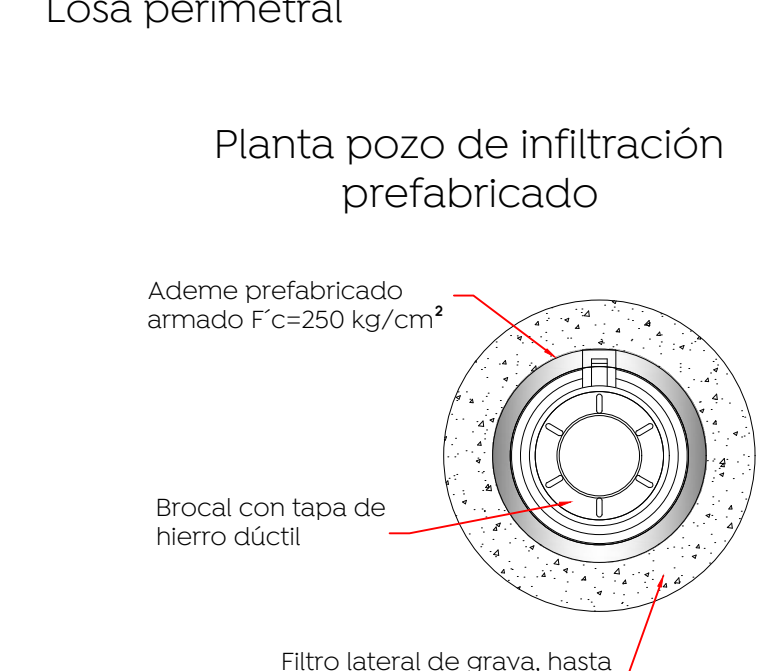
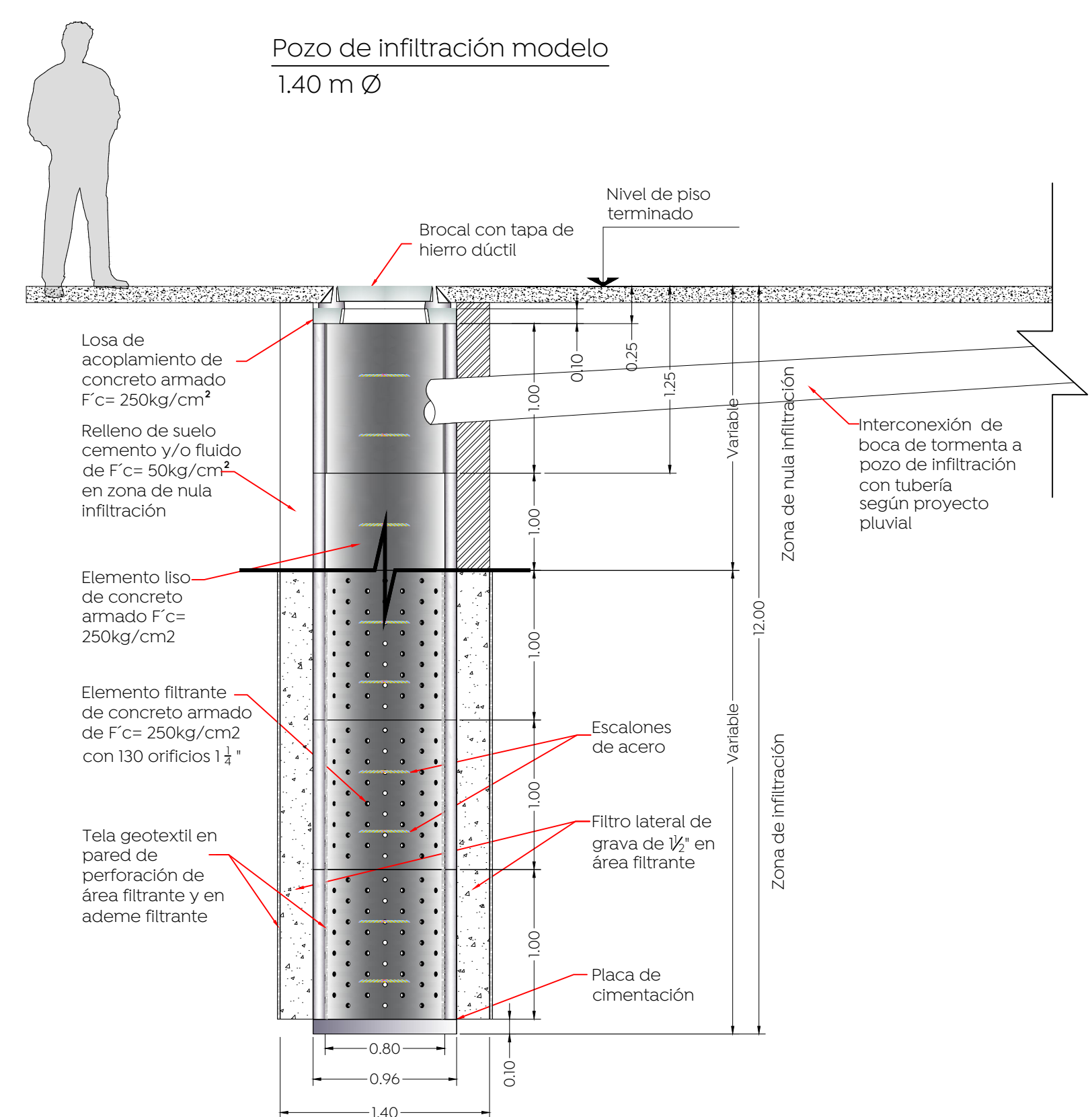
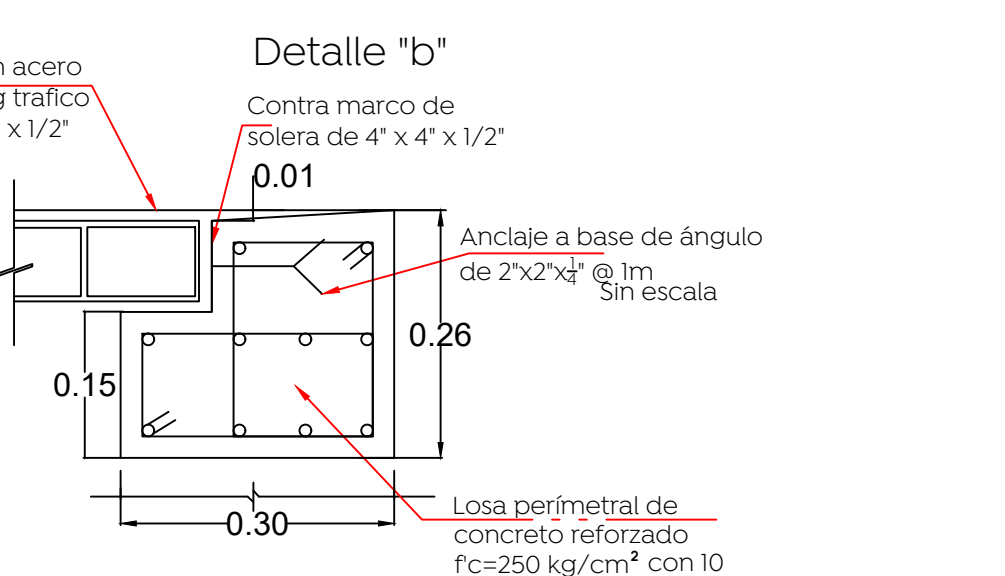

- Nota:
- Los módulos de las rejillas se construyen de fábrica 100 x 100 cm. El sentido largo es el sentido de carga, para una rejilla de varios módulos esta deberá dimensionarse de tal forma que se coloquen módulos completos y así evitar ajustes y cortes.
 - La orientación de la solera de carga deberá quedar invariablemente en el sentido del flujo vehicular.
 - Cuando la pendiente de la rasante rebasa los 50 milésimas se requiere una rejilla adicional paralela a la existente o en un punto aguas abajo más favorable para captar el gasto que no fue captado en la primer rejilla.
 - Cuando la altura "h" sea mayor a los 3.00 m, realizar una revisión estructural del registro de concreto.

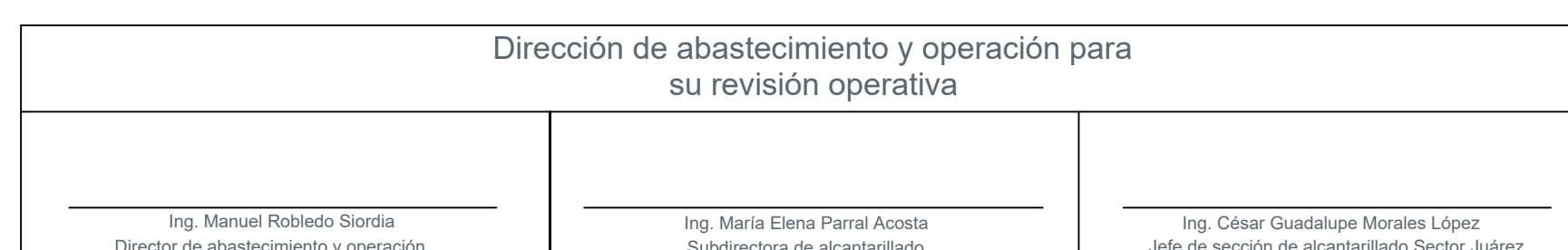

Nombre del proyecto: Pavimentación con concreto hidráulico de la calle Paseo de la Primavera, incluye: modernización de redes básicas de alcantarillado, conducción y distribución, infraestructura urbana y obras complementarias, colonia Colinas de la Primavera, Municipio de Zapopan, Jalisco

Contenido del plano: Propuesta y detalles alcantarillado pluvial

No. Contrato: DOPI-MUN-R33-PAV-LP-032-2023

Director de Obras Públicas e Infraestructura: Ing. Ismael Jáuregui Castañeda

Jefe de la Unidad de Estudios y Proyectos: Arq. Edwin Aguilar Escatel

Jefe de Área: Ing. Adhad Yígael Gurrola Soto

Responsable del proyecto: Ing. Andrés Martínez Gutiérrez

Ubicación: Calle Paseo de la Primavera, colonia Lomas de la Primavera, Zapopan Jalisco.

Norte:

Fecha: Marzo 2023

Escala: 1: 300

Acotaciones: Metros

Clave: APL-01