

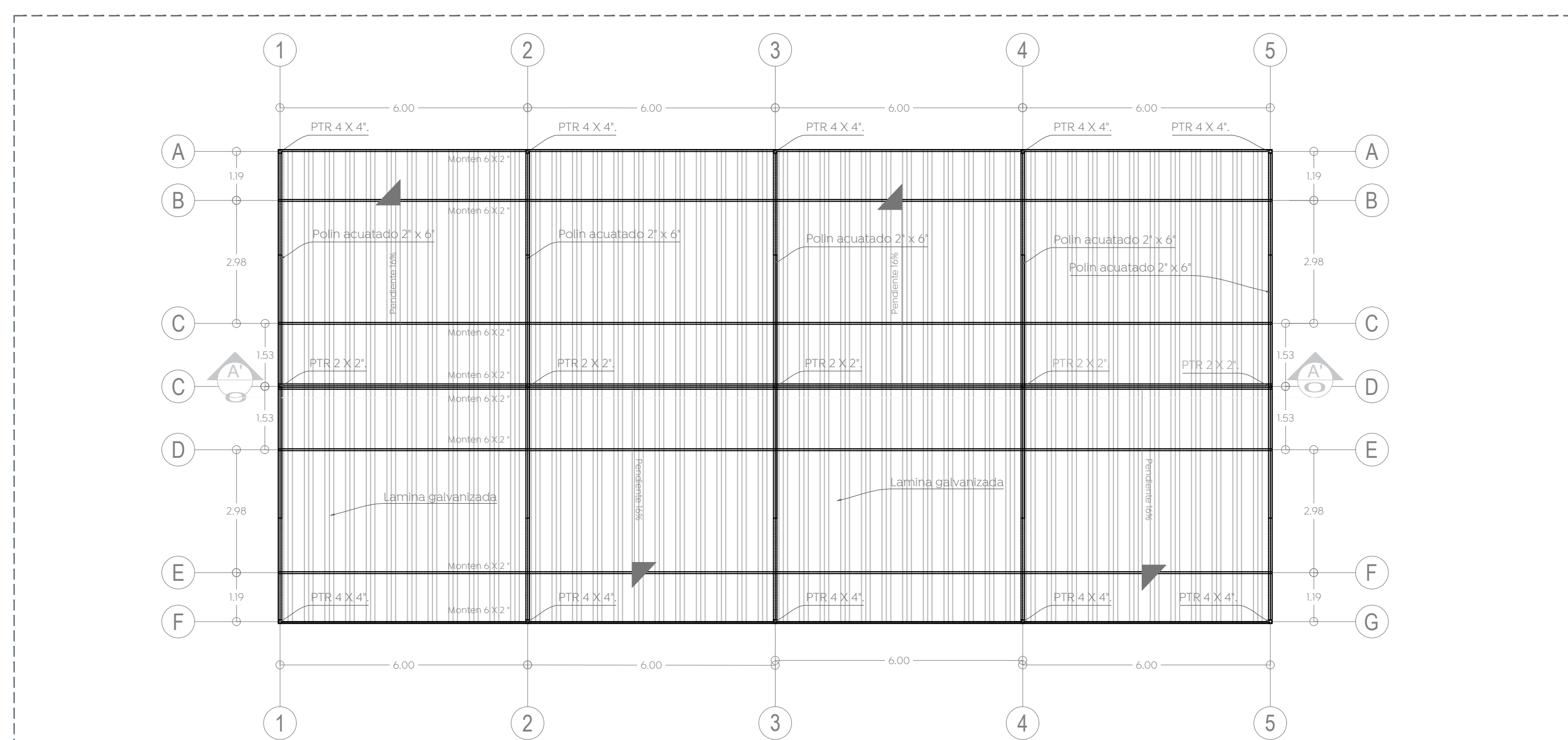

01 Planta de Conjunto Desmontajes 1:100

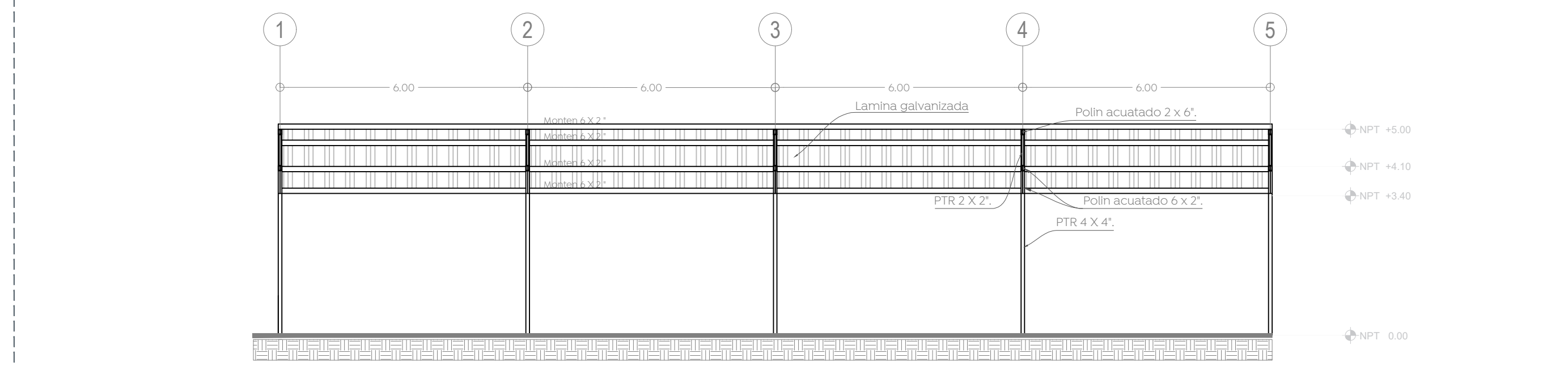

02 Planta cubierta existente Desmontajes 1:100



03 Sección A-Á estructura existente Desmontajes 1:100

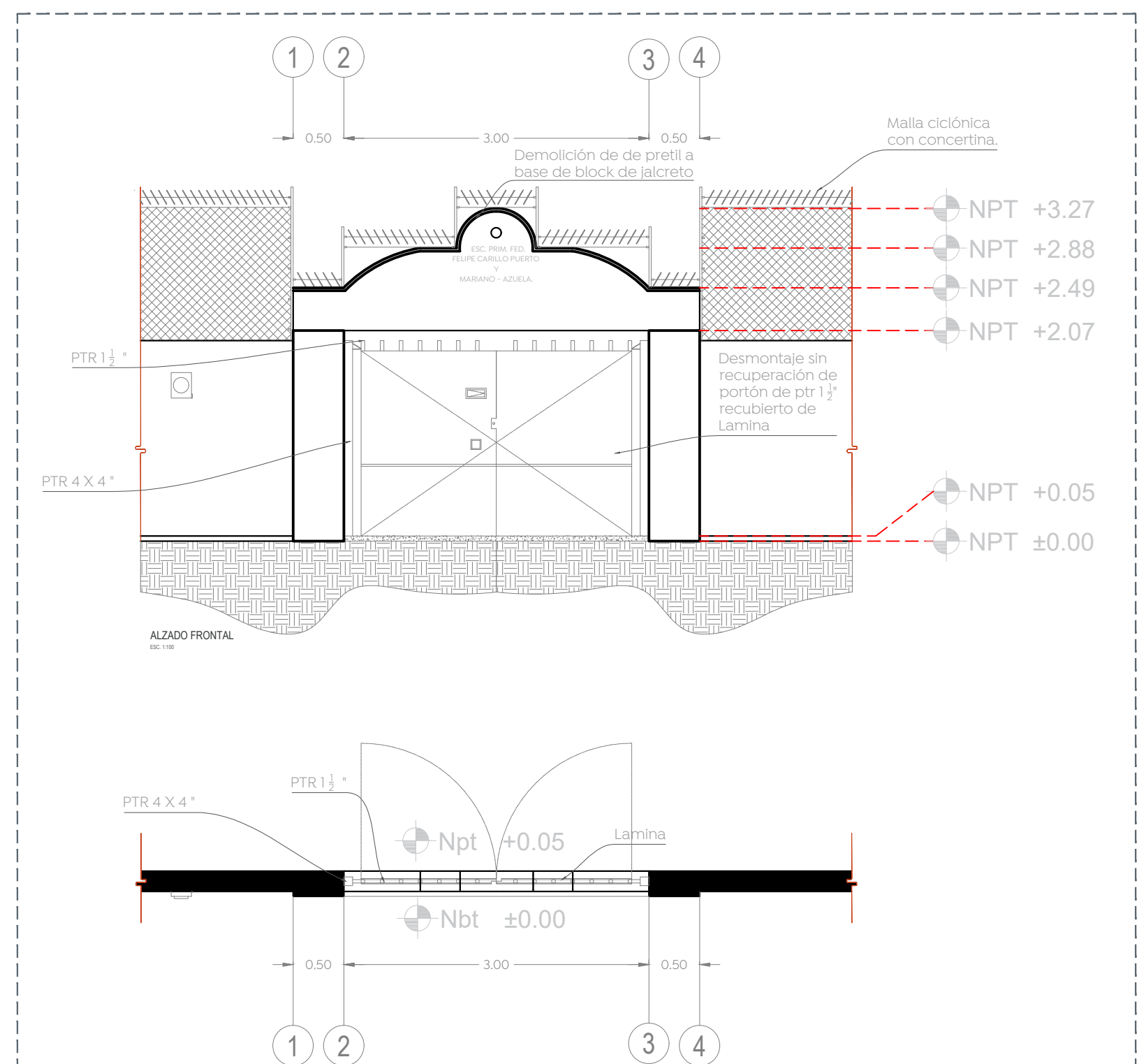

04 Detalle ingreso existente Desmontajes 1:100

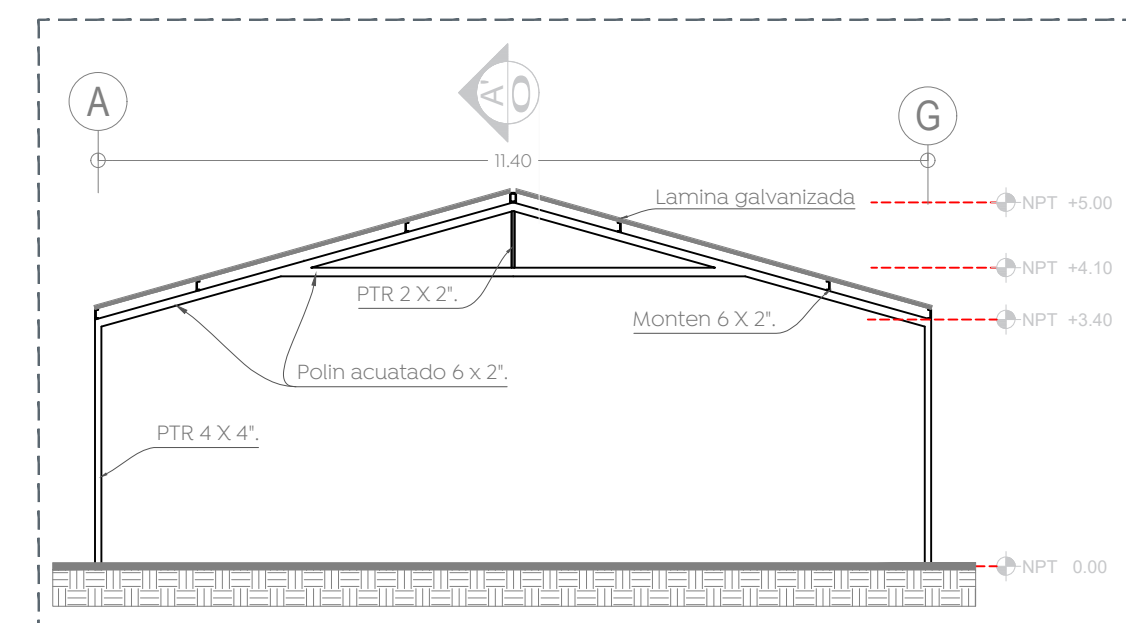

05 Alzado estructura existente Desmontajes 1:100

Simbología	Notas	Imagen
	Desmontaje con recuperación de tablero de basketball	
2 Pza		

Simbología	Notas	Imagen
	Desmontaje con recuperación de puerta de servicio 1.00 x 2.10 m.	
1 Pza		



- Alcances Generales:
- Demolición de losa de concreto de 10 cm de espesor.
 - Demolición de muro de block de jalcreto de hasta h=2.20 m

Nombre del proyecto:
 Estructura con tonaría, rehabilitación de cancha de usos múltiples en la Primaria Felipe Carrillo Puerto (1/A), clave 140PK3894R, y renovación del parque deportivo (Área 1), incluyendo accesibilidad (Paseos, rampas, cruces peatonales y 40 escompuerros), Calle Paseo de las Galateas, Jardines de Tabachines, Municipio de Zapopan, Jalisco

Contenido del plano:
 Planta de desmontajes, Escuela Primaria Federal Felipe Carrillo Puerto

No. Contrato:
 DOPI-MUN-RM-IE-LP-020-2023
 Director de Obras Públicas e Infraestructura:

Ing. Ismael Jáuregui Castañeda
 Jefe de la Unidad de Estudios y Proyectos:

Arq. Edwin Aguilar Escatel
 Jefe de área:
 Arq. Angela Jazmin Vargas Olmedo
 Responsable del proyecto:
 Arq. Julio Cesar Robles Rios

Ubicación:
 Calle de Las Galateas, Tabachines, Zapopan, Jalisco

Fecha: Febrero 2023
 Escala: 1:100
 Cotas: Metros Clave:
 EE-PF-FCP-DES

