

01 Planta estructural de cubierta
Cm 1:75

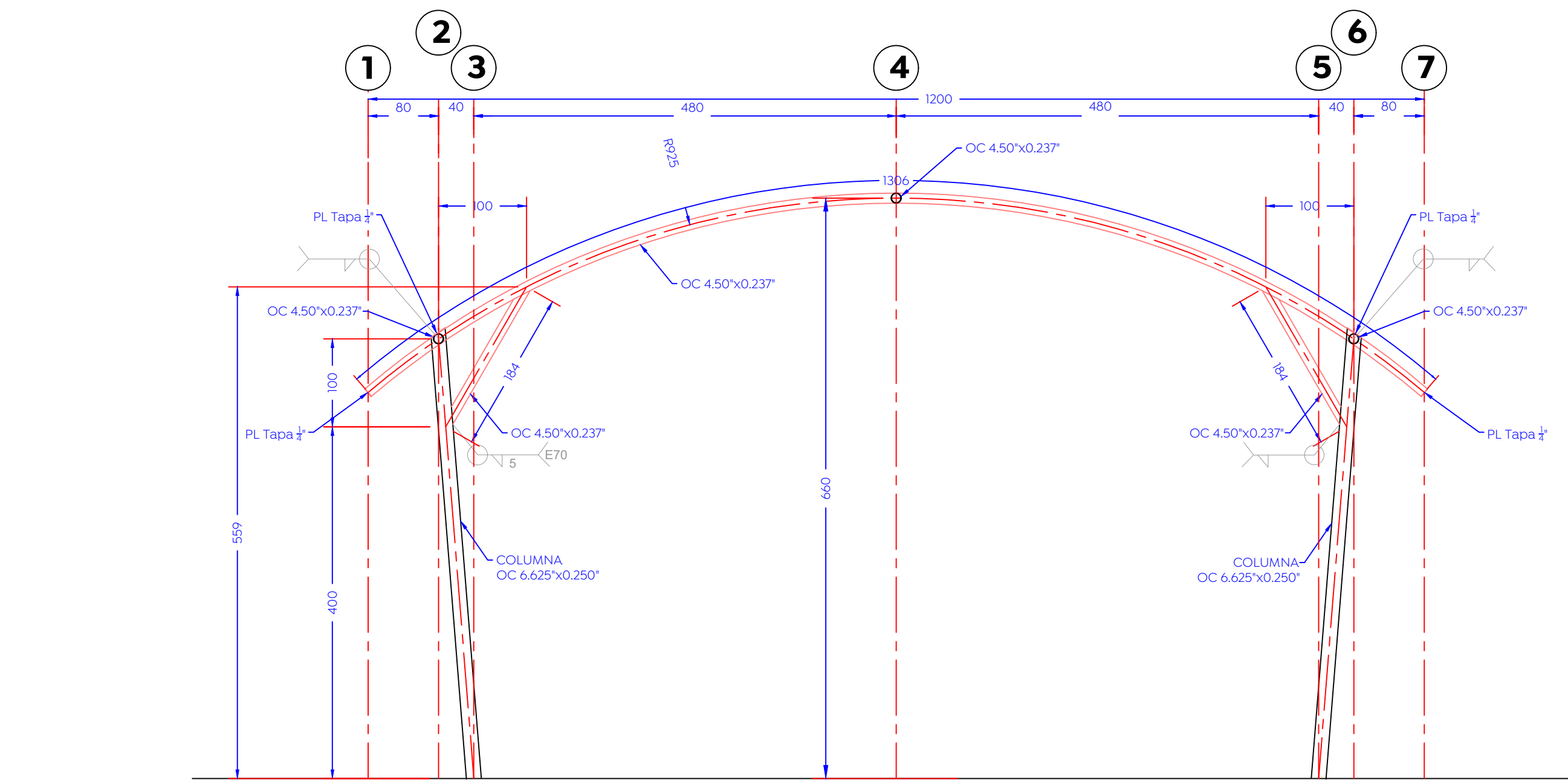

02 Sección marco MA-1
Cm 1:50

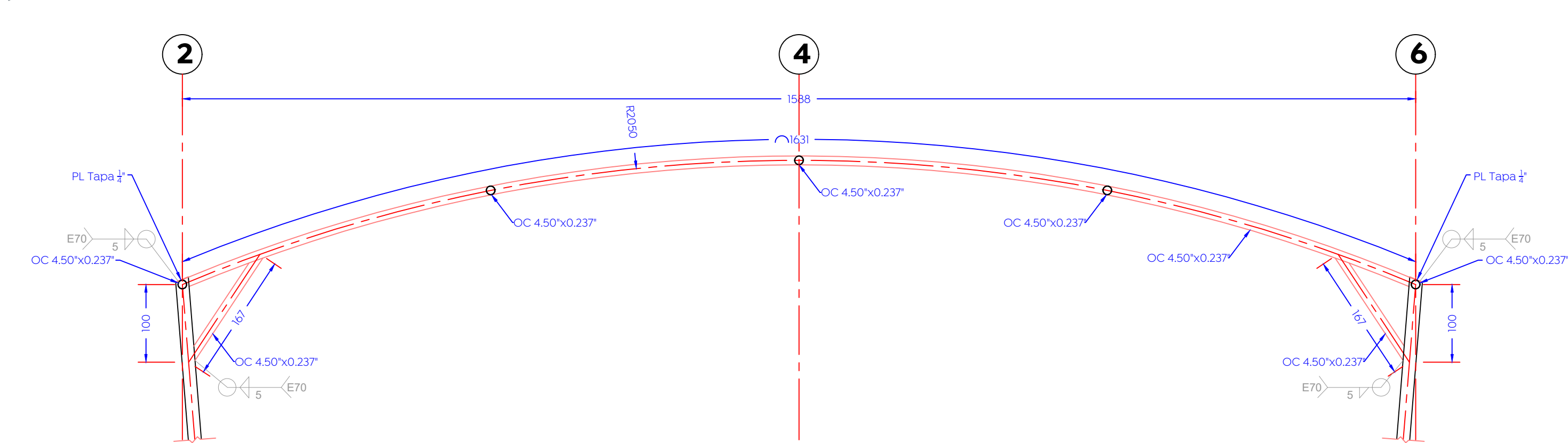

03 Sección viga V-1
Cm 1:50

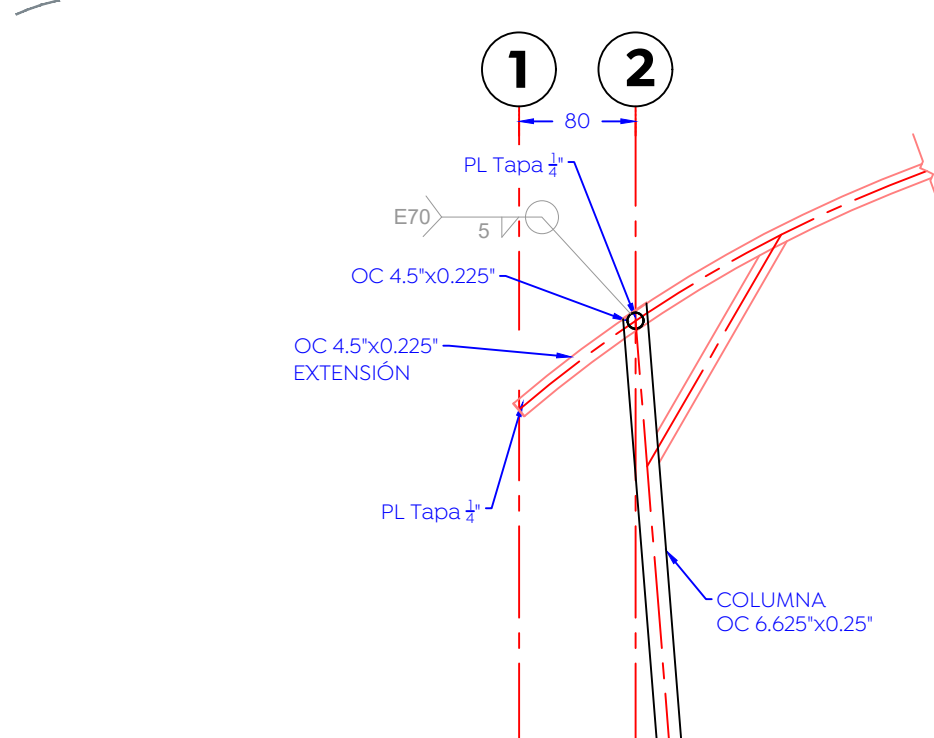

04 Sección extensión Eje B- Eje D
Cm 1:50

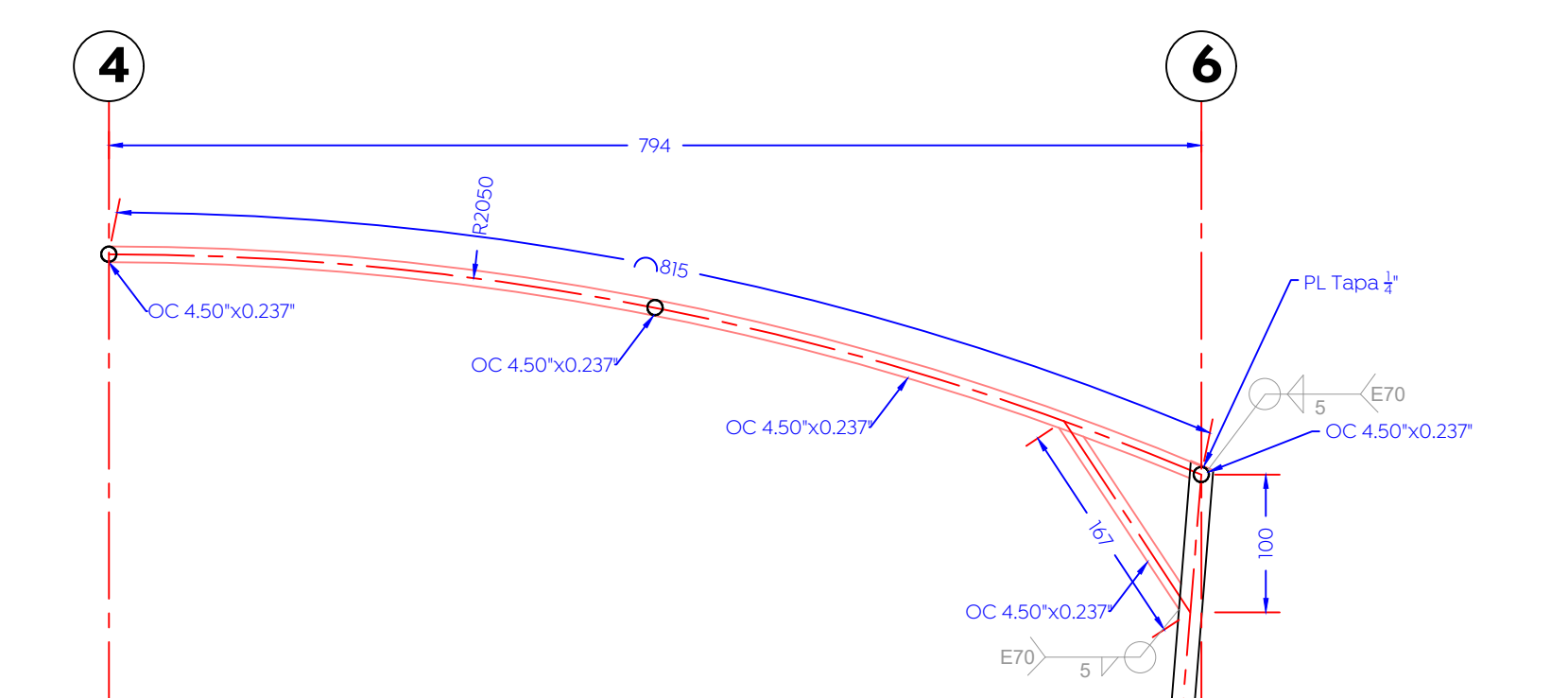

05 Sección viga V-2
Cm 1:50

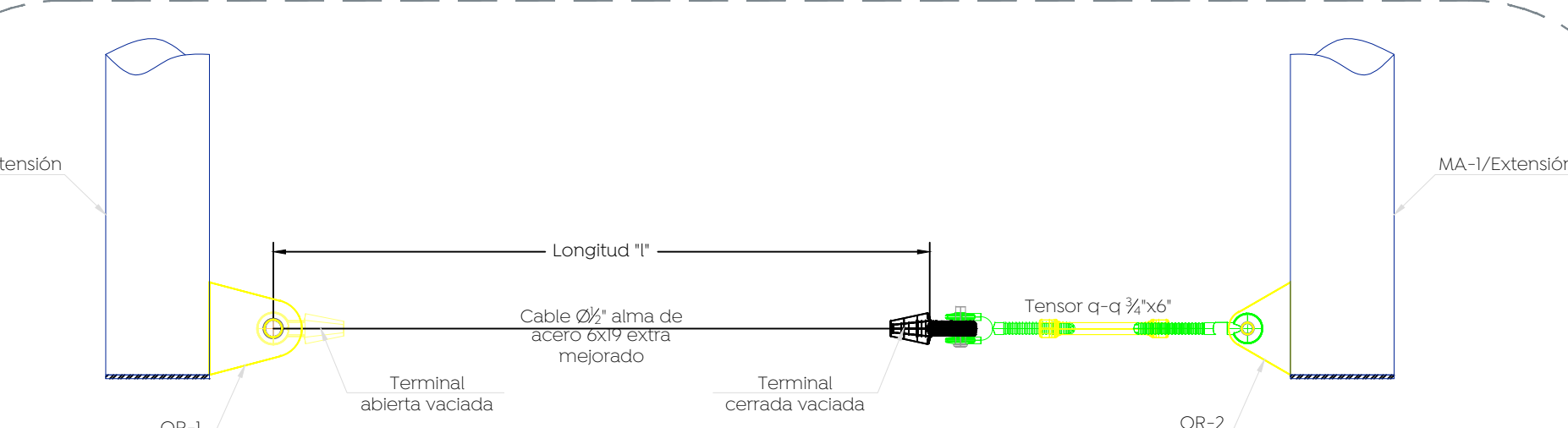

06 Detalle de cables CAT-1
Cm 1:10

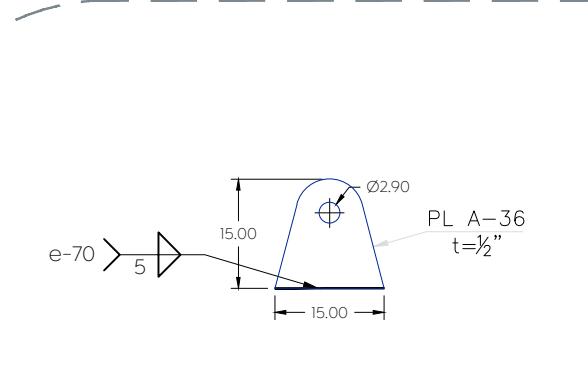

07 Detalle OR-1
Cm 1:10

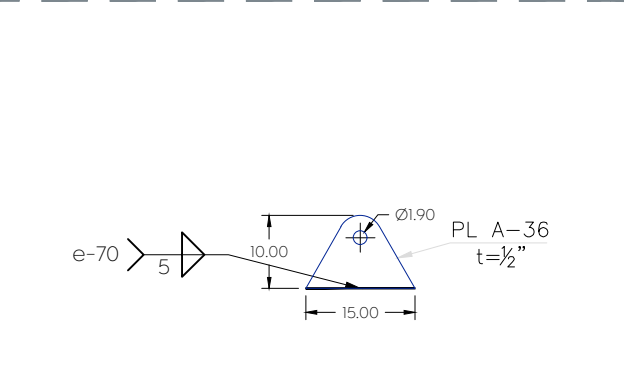

08 Detalle OR-2
Cm 1:10

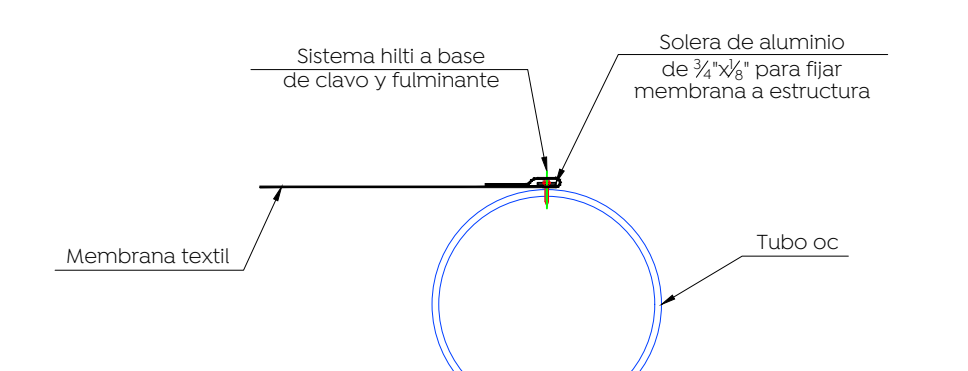

09 Detalle fijación de membrana/extensión
S/E

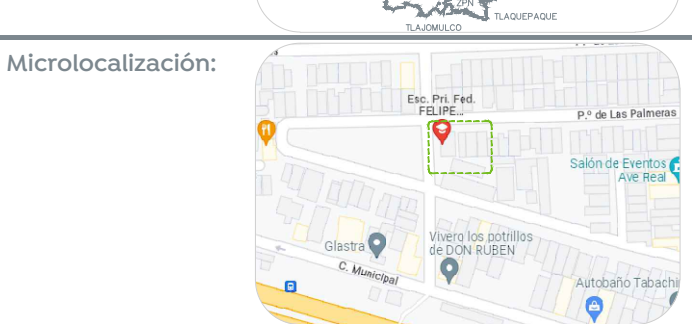
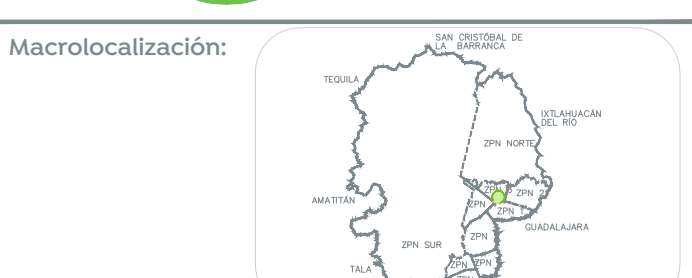

Especificaciones:
Pintura en estructura: primer anticorrosivo y terminado en esmalte 100 mate comex, color blanco.

Nombre del proyecto:
Estructura con lonarías, rehabilitación de cancha de usos múltiples en la Primaria Felipe Carrillo Puerto (V. A.), clave HDPR2735C, Primaria Mariana Suárez (V. A.), clave HDPR2864B, rehabilitación del barandaje, barriles de drenaje (V. A.), inclusión accesibilidad universal, banquetas, cruces peatonales y obras complementarias, calle Paseo de las Galateas, Jardines de Tabachines, Municipio de Zapopan, Jalisco

Contenido del plano:
Planta Estructural de Cubierta y Detalles, Escuela Primaria Felipe Carrillo Puerto.

No. Contrato:
DOPI-MUN-RM-IE-LP-020-2023

Director de Obras Públicas e Infraestructura:

Ing. Ismael Jáuregui Castañeda

Jefe de la Unidad de Estudios y Proyectos:

Arq. Edwin Aguiar Escatel

Jefe de Área:
Arq. Angélica Jazmin Vargas Olmedo

Responsable del proyecto:
Arq. Julio César Robles Ríos

Empresa:
VaCo, Servicios de Ingeniería Civil

Proyectista:
VaCo

Ubicación:
Calle de Las Galateas, Tabachines, Zapopan, Jalisco

Fecha: Junio 2021
Escala: Indicada
Cotas: Cms
Clave: