

Especificaciones:  
 Pintura en estructura: primer anticorrosivo y terminado en esmalte 100 mate comex, color blanco.

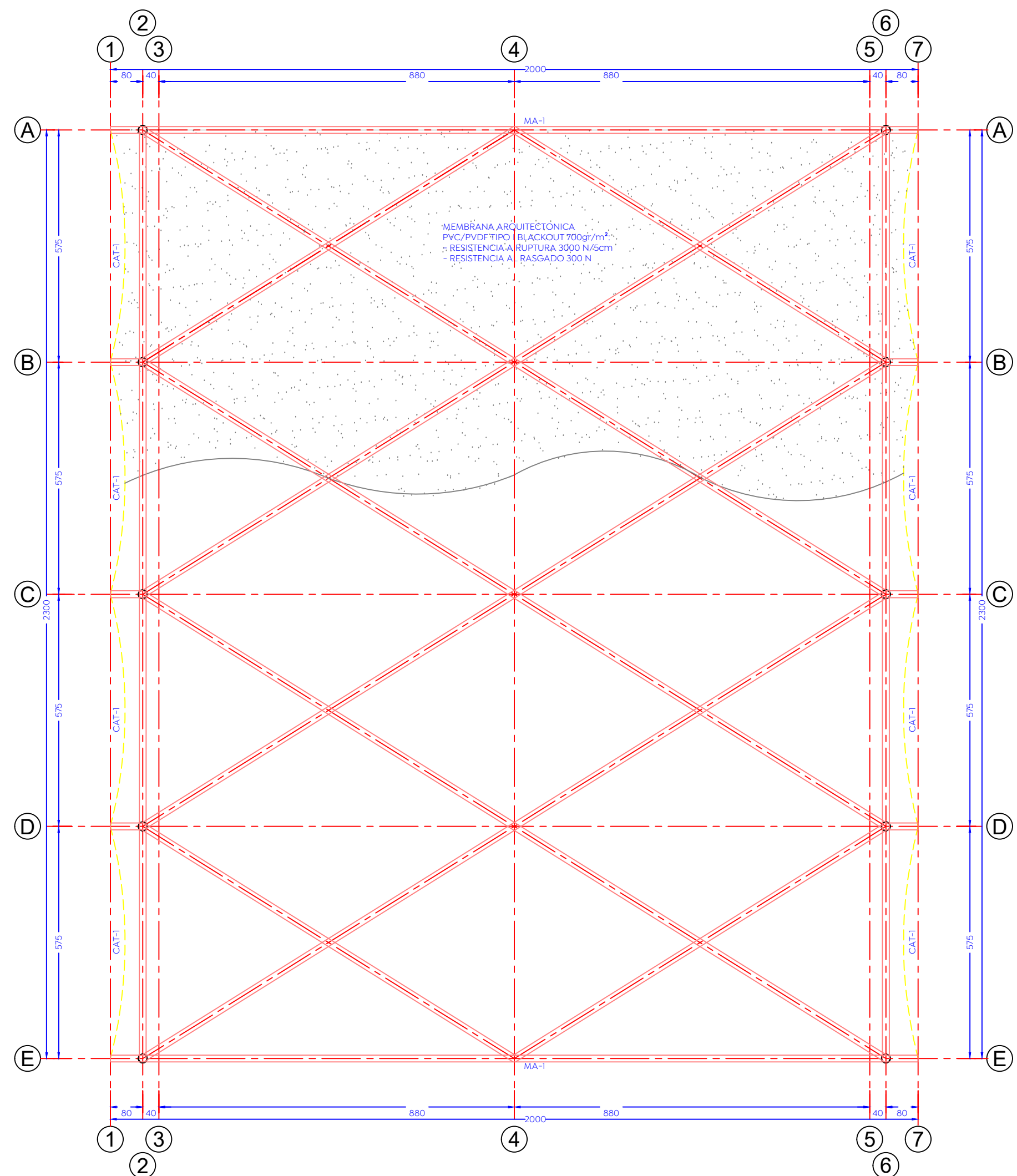

01 Planta estructural de cubierta  
 Cm 1:300

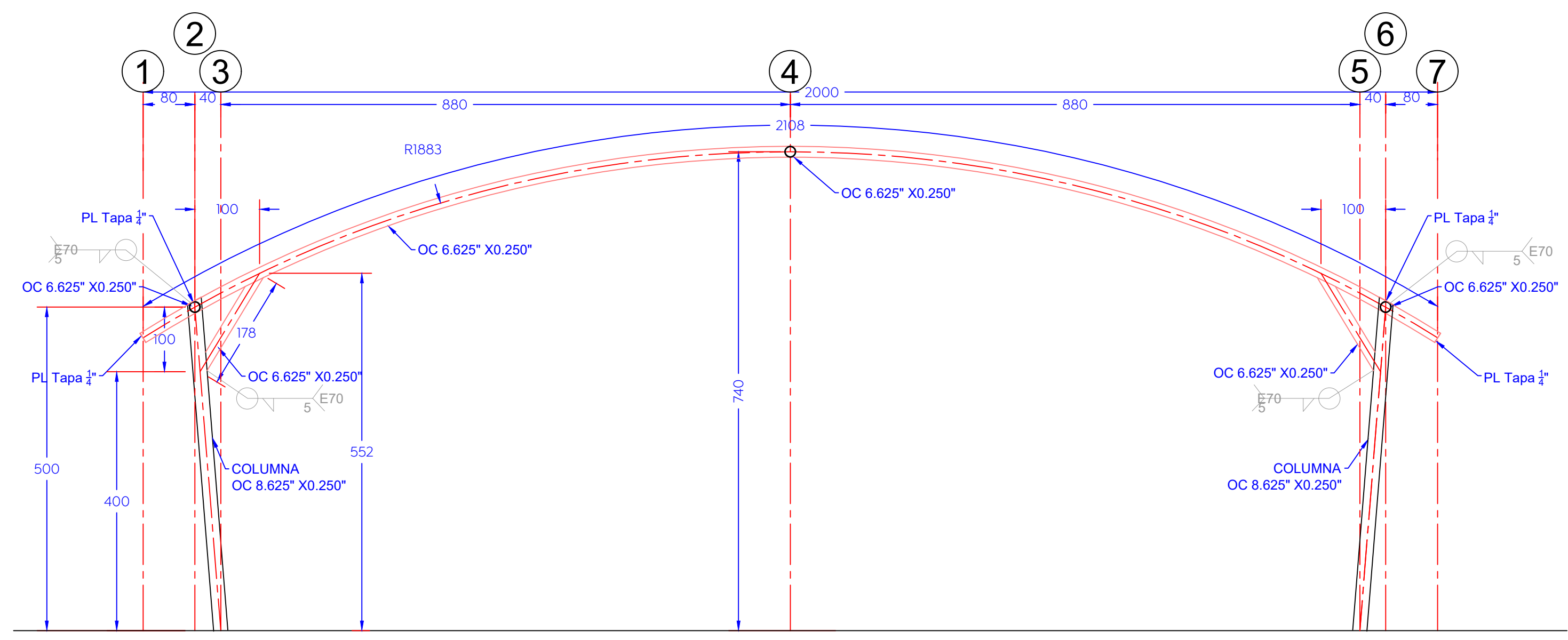

02 Sección marco MA-1  
 Cm 1:60

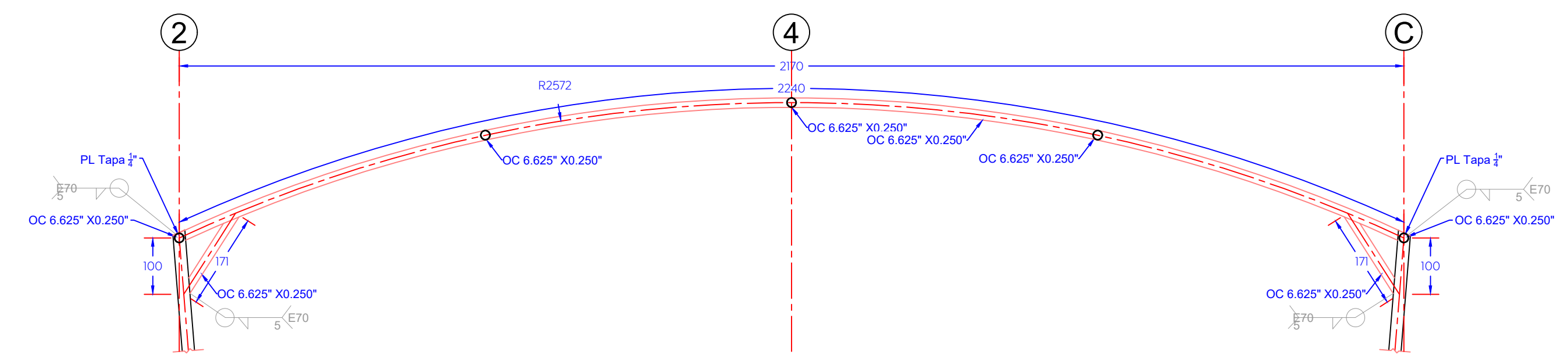

03 Sección viga V-1  
 Cm 1:75

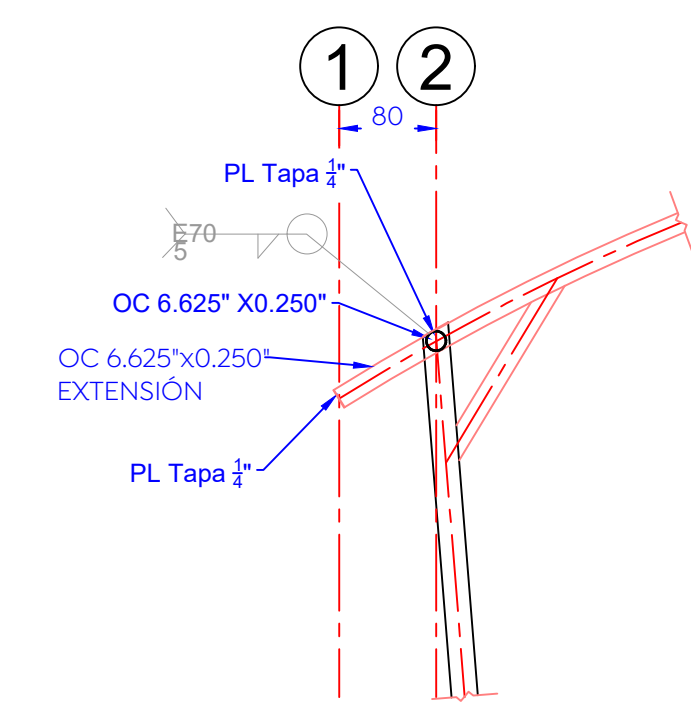

04 Sección extensión Eje B- Eje D  
 Cm 1:60

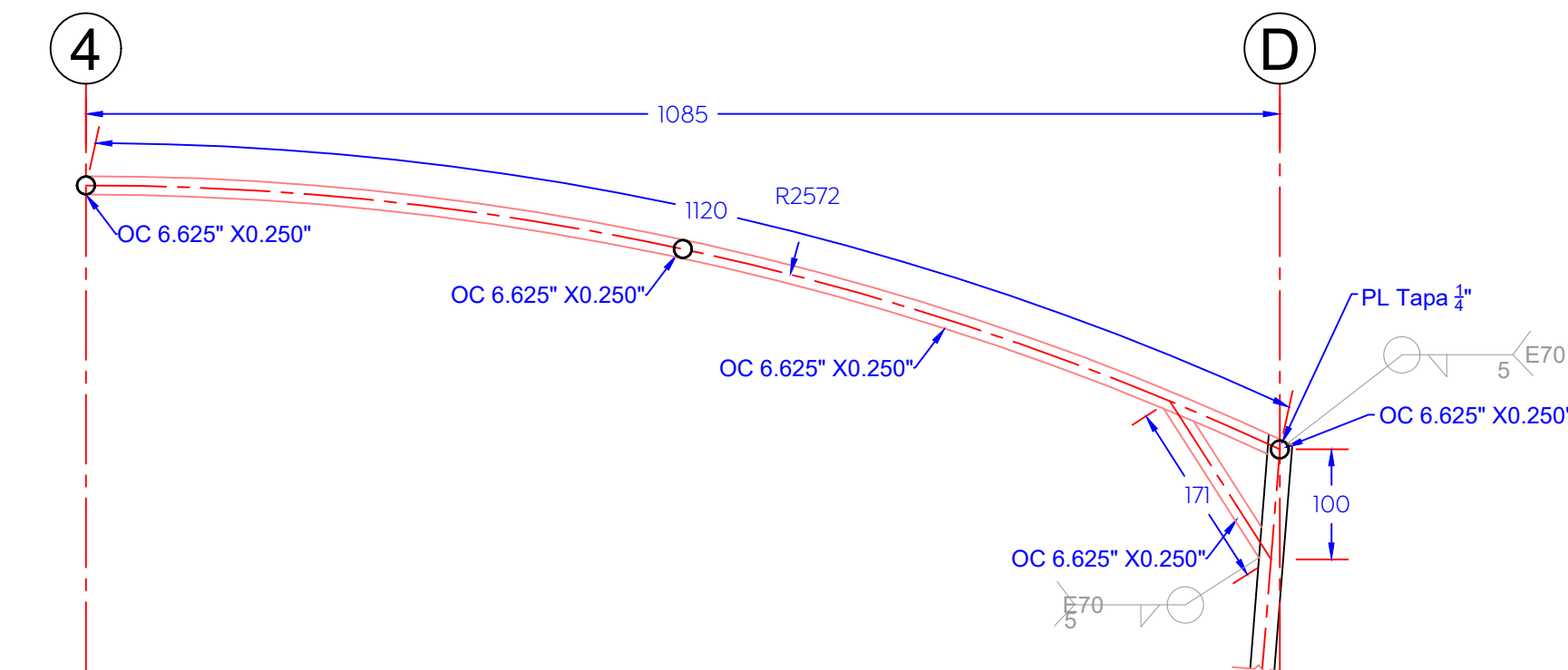

05 Sección viga V-2  
 Cm 1:60

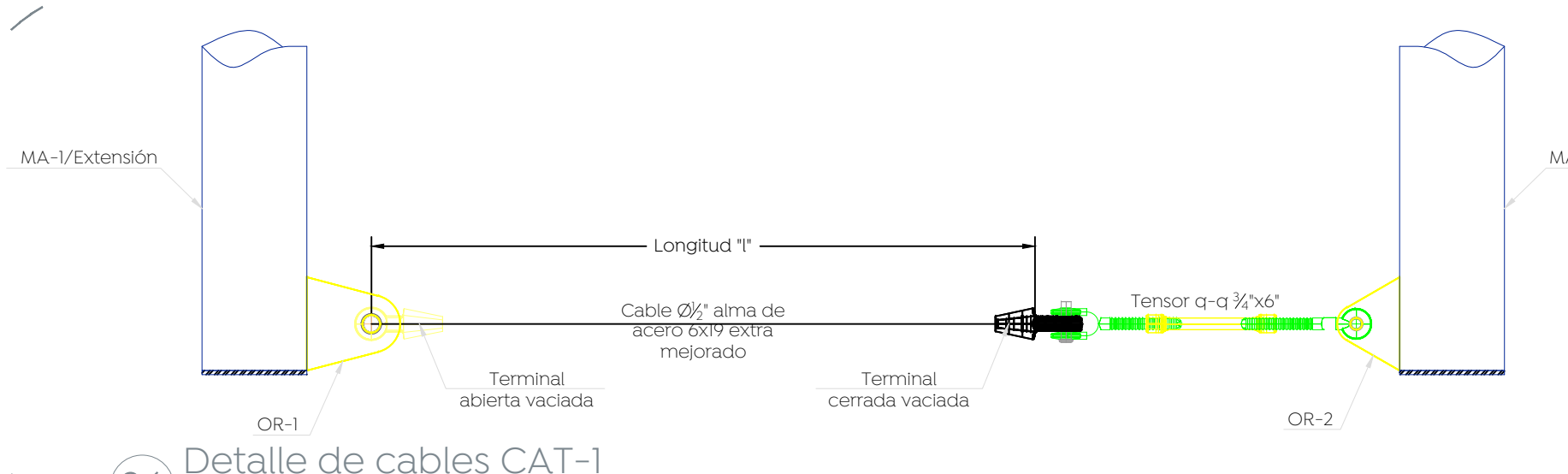

06 Detalle de cables CAT-1  
 Cm 1:10

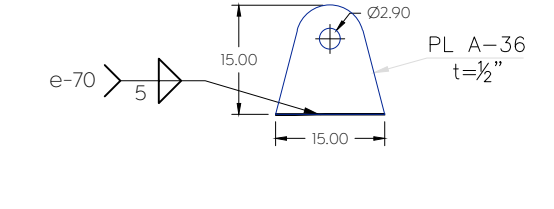

07 Detalle OR-1  
 Cm 1:10

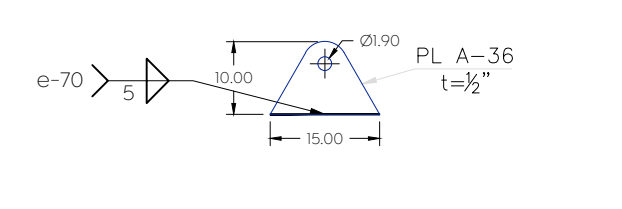

08 Detalle OR-2  
 Cm 1:10

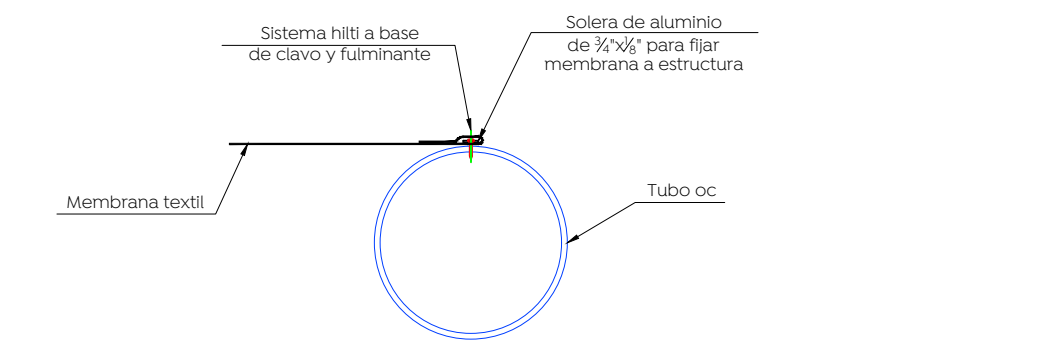

09 Detalle fijación de membrana/ extensión  
 S/E

Nombre del proyecto:  
 Estructuras con lonas, rehabilitación de cancha de usos múltiples, patio cívico, accesibilidad universal, banquetas, cruces peatonales y obras complementarias en la Primaria Nelly Campesino (T.N), clave SEP/PSA, Primaria Elena Poniatowska Arroyo (T.N), clave SEP/PSA, calle Valle de Atemajac, Valle de Los Molinos, y Primaria Manuel M. Dique (T.N), clave SEP/PSA, Primaria Rubén Rodríguez Cornejo (T.N), clave SEP/PSA, calle Hidalgo, Santa Lucía, San Francisco Tesistán, Municipio de Zapopan, Jalisco

Contenido del plano:  
 Escuela Primaria Manuel M. Diquez,  
 Planta Estructural de Cubierta y Detalles.

No. Contrato:  
 DOPI-MUN-RM-IE-LP-019-2023

Director de Obras Públicas e Infraestructura:

Ing. Ismael Jáuregui Castañeda  
 Jefe de la Unidad de Estudios y Proyectos:

Arq. Edwin Aguilar Escatel  
 Jefe de Área:

Arq. Angélica Jazmin Vargas Olmedo  
 Responsable del proyecto:

Arq. Julio César Robles Ríos  
 Proyectista:

Empresa: **GUISHI**  
 Ing. Ramón González Suárez

Ubicación:  
 C. Hidalgo 153, Santa Lucía, 45100 Tesistán,

Fecha: Junio 2021  
 Escala: Indicada  
 Cotas: Cms Clave: