

01 Planta de conjunto
Albañilería 1:125

NPT 1570.1190

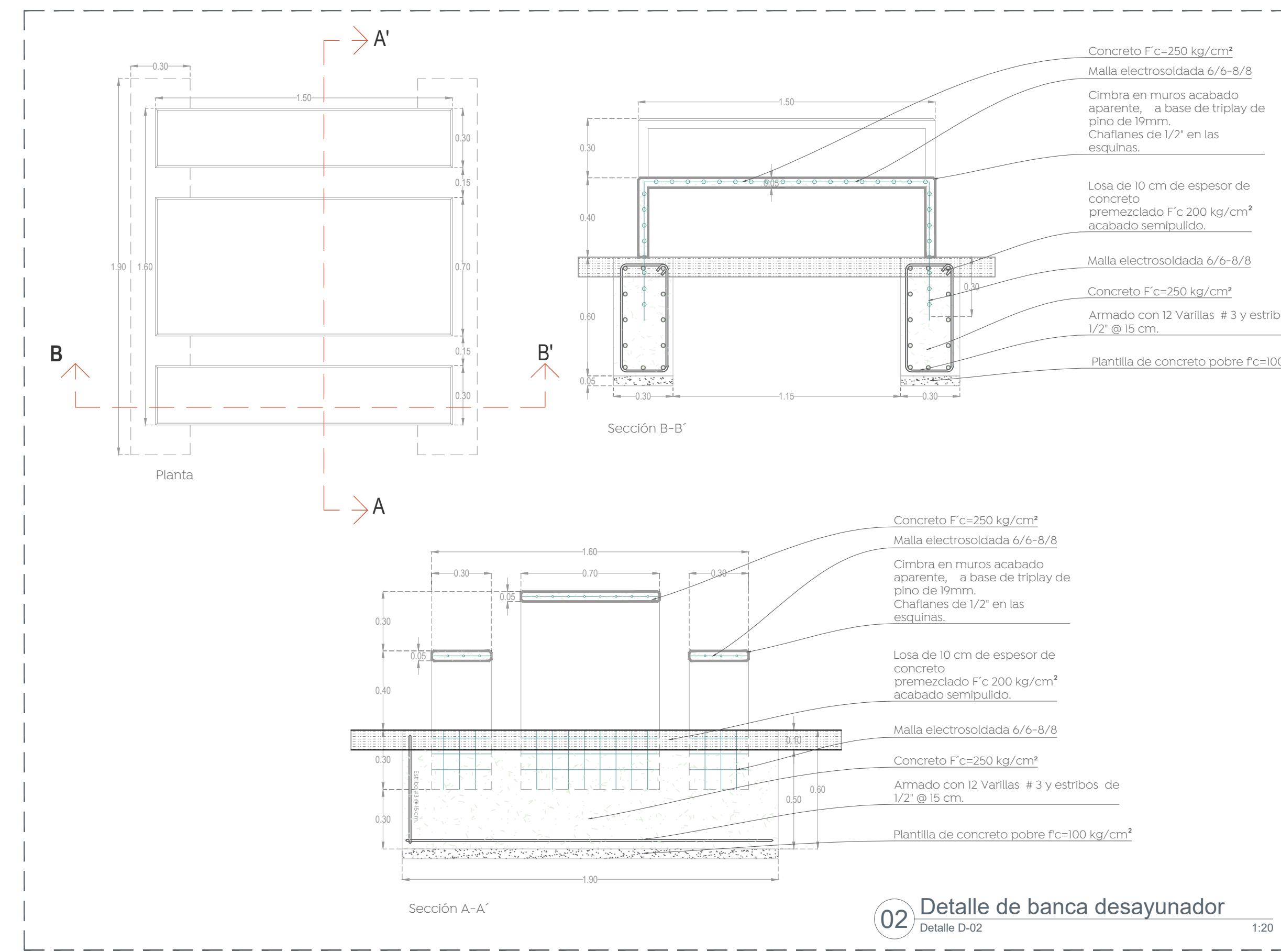

02 Detalle de banca desayunador
Detalle D-02 1:20

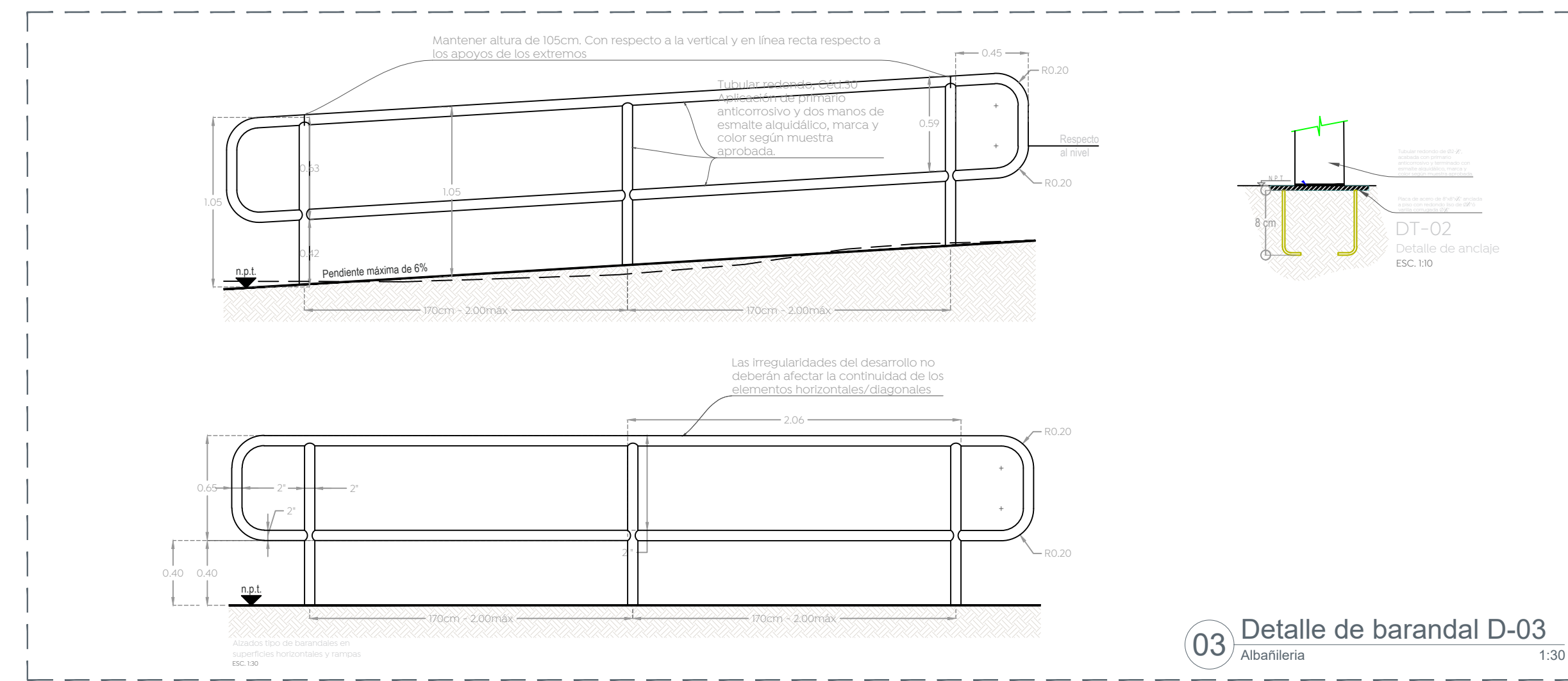

03 Detalle de barandal D-03
Albañilería 1:30

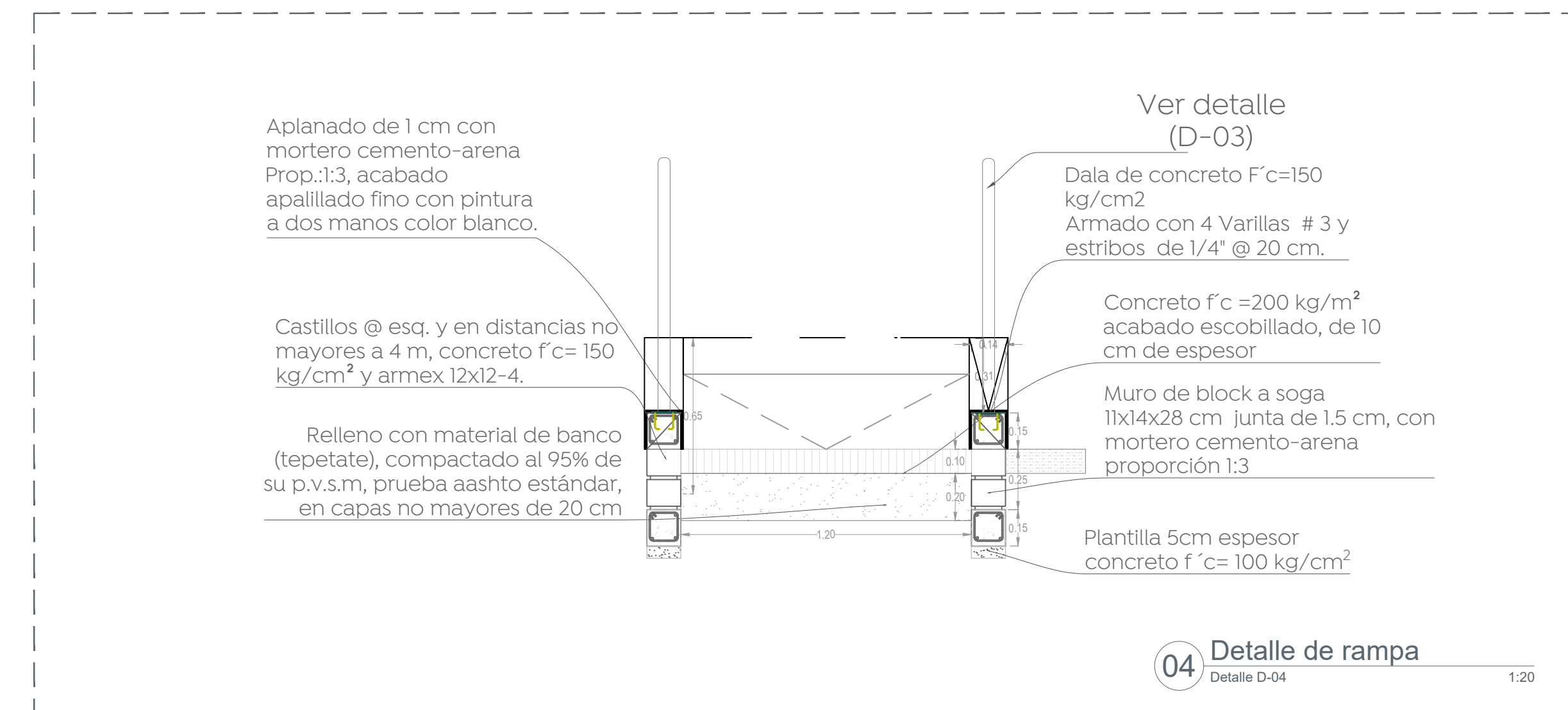

04 Detalle de rampa
Detalle D-04 1:20

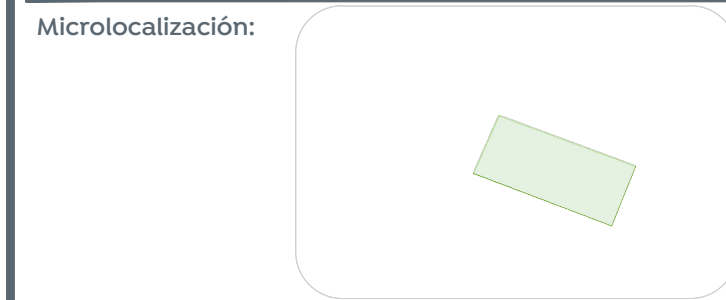

Simbología:

Nombre del proyecto:
Estructuras con tonería, rehabilitación de cancha de usos múltiples, patio chico, accesibilidad universal, banquetas y otras complementarias en la Primaria Luis Donaldo Coloso Murreta (T/M), clave HEPR1545, (T/V), clave HEPR0955, calzada del Vergel, Jardines del Vergel, y Primaria Magisterio Nacional (T/M), clave HEPR5522, Primaria 15 de Mayo (T/V), clave HEPR5182, calle Chichén Itzá, Mesa Colorada Poniente, Municipio de Zapopan, Jalisco

Contenido del plano:
Planta de albañilería y detalles,
Escuela Primaria Magisterio Nacional

No. Contrato:
DOPI-MUN-RM-IE-LP-048-2023

Director de Obras Públicas e Infraestructura:

Ing. Ismael Jáuregui Castañeda

Jefe de la Unidad de Estudios y Proyectos:

Arq. Edwin Aguiar Escatel

Jefe de área:
Arq. Angela Jazmín Vargas Olmedo

Responsable del proyecto:
Arq. Julio César Robles Ríos

Ubicación:
Chichén-itza 10, Mesa Colorada Poniente,
45204 Zapopan, Jal.

Norte:

Fecha: Abril 2023

Escala: Indicada

Cotas: Metros Clave:

EE-EP-MN-ALB-02