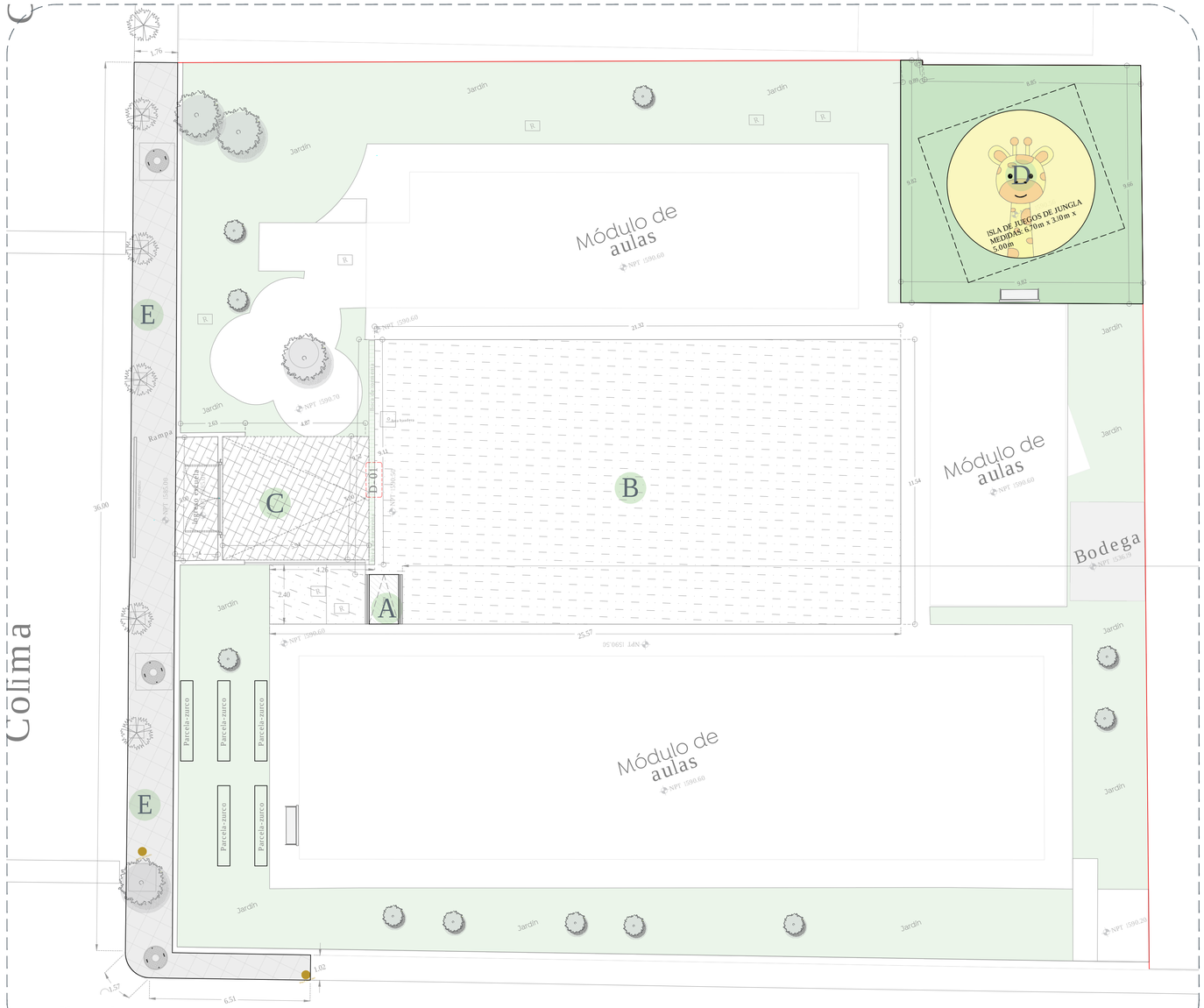

01 Planta de conjunto
Acabados en piso 1:100

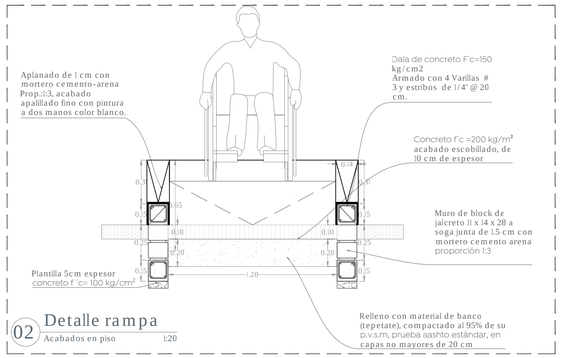

02 Detalle rampa
Acabados en piso 1:20

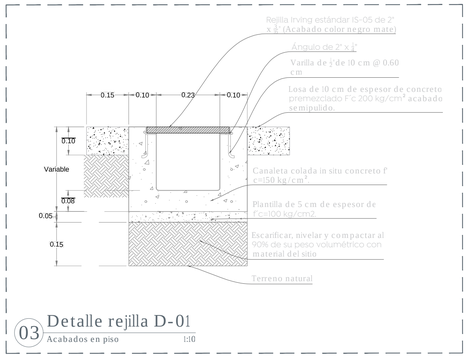

03 Detalle rejilla D-01
Acabados en piso 1:10

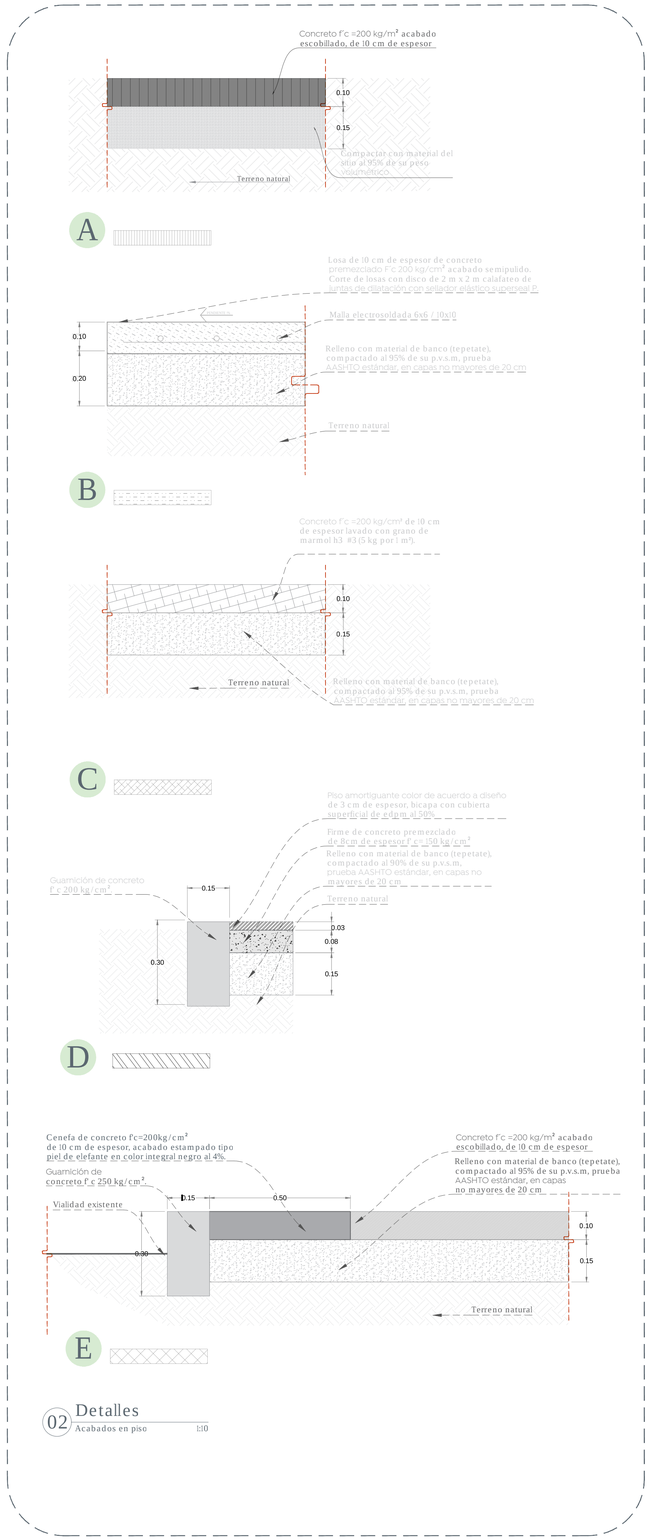

02 Detalles
Acabados en piso 1:10

Gobierno de Zapopan

Ciudad de las niñas y niños

Obras Públicas e Infraestructura
Gestión Integral de la Ciudad

Macrolocalización:

Microlocalización:

Simbología:

Nombre del proyecto:
Estructuras con lonaria, rehabilitación de cancha de usos múltiples, patio cívico, accesibilidad universal, banquetas, cruces peatonales y obras complementarias en el Preescolar Sor Juana Inés de la Cruz (T/M), clave 14EJN0202L, Preescolar Estefanía Castañeda (T/V), clave 14EJN1016Q, calle Colima, el Mante, y Secundaria Técnica 88 Juan Ávila López, clave 14DST0088F, calle Vista a la Catedral, Loma Bonita Ejidal, Municipio de Zapopan, Jalisco

Contenido del plano:
Planta de acabados en piso, Preescolar Sor Juana Inés de la Cruz

No. Contrato:
DOPI-MUN-RM-IE-LP-049-2023

Director de Obras Públicas e Infraestructura:
Ing. Ismael Jáuregui Castañeda

Jefe de la Unidad de Estudios y Proyectos:
Arq. Edwin Aguiar Escatel

Jefe de área:
Arq. Angela Jazmín Vargas Olmedo

Responsable del proyecto:
Arq. Julio César Robles Ríos

Ubicación:
C. Colima 238, El Mante, Zapopan, Jal.

Norte:

Fecha: Abril 2023
Escala: Indicada
Cotas: Metros
Clave: EE-PE-SJIC-ACA