

01 Planta de conjunto
Desmontaje
E:100

Simbología	Notas	Imagen
Pza	Desmontaje con recuperación de canal de ingreso ver detalle 03	
Pza	Retiro con recuperación de estructura en patio cívico	
Pza	Retiro de banca metálica con recuperación	

Simbología	Notas	Imagen
Pza	Retiro con recuperación de rejilla pluvial en piso	
Pza	Retiro con recuperación de barrera de seguridad	
Pza	Retiro de arbol de 4" de diámetro h=3.5 m, incluye tocón	

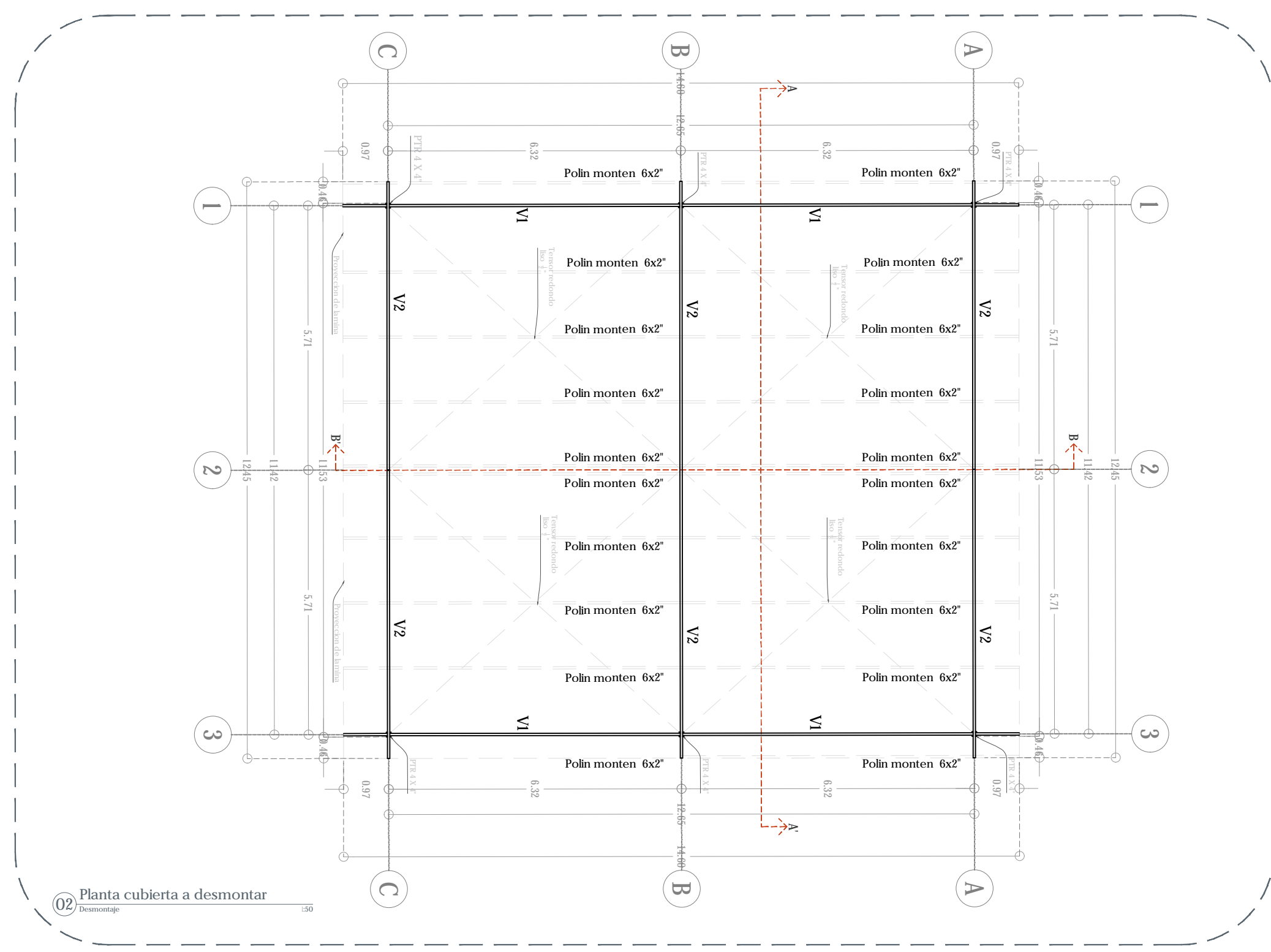

02 Planta cubierta a desmontar
E:100

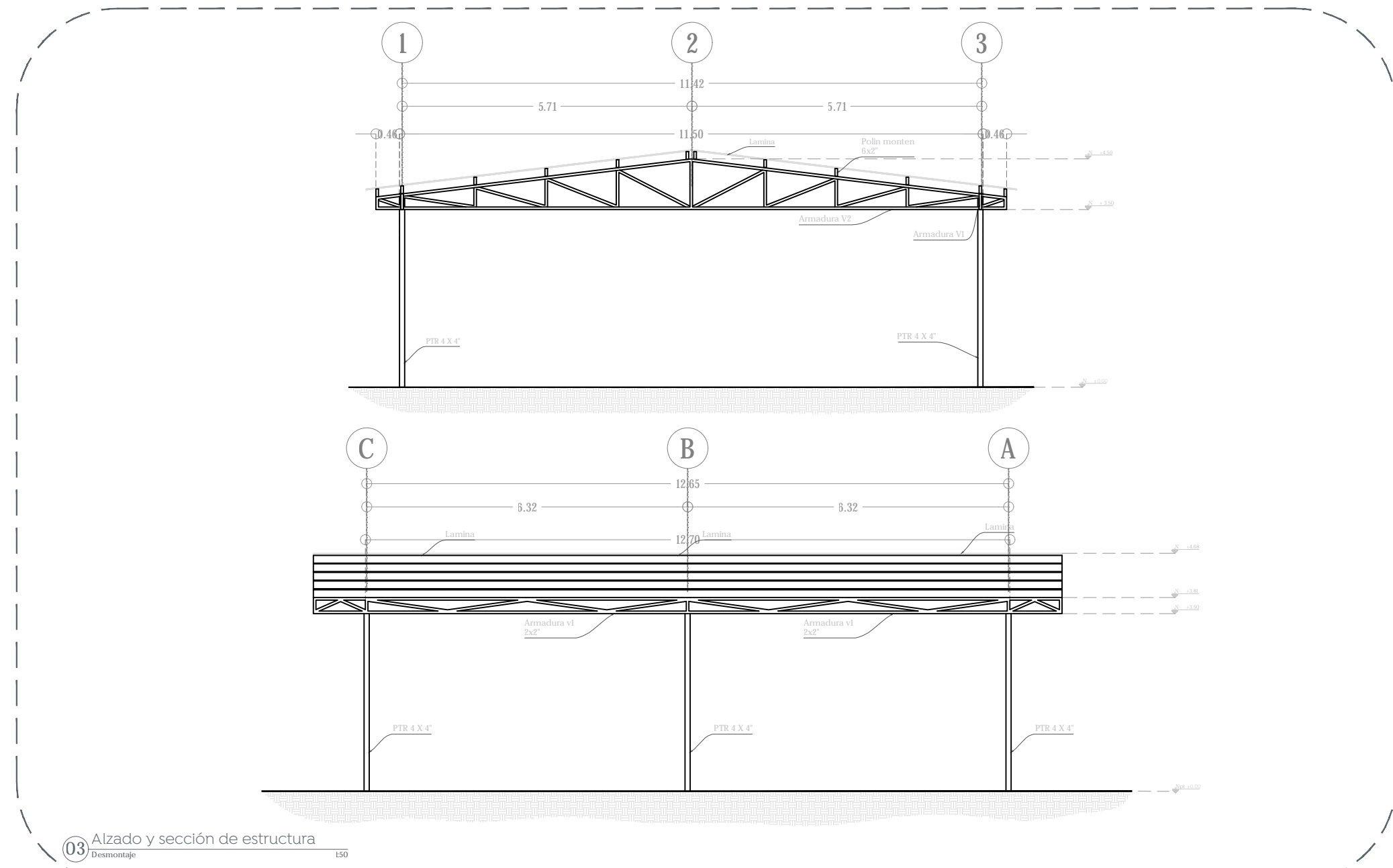

03 Alzado y sección de estructura
E:100

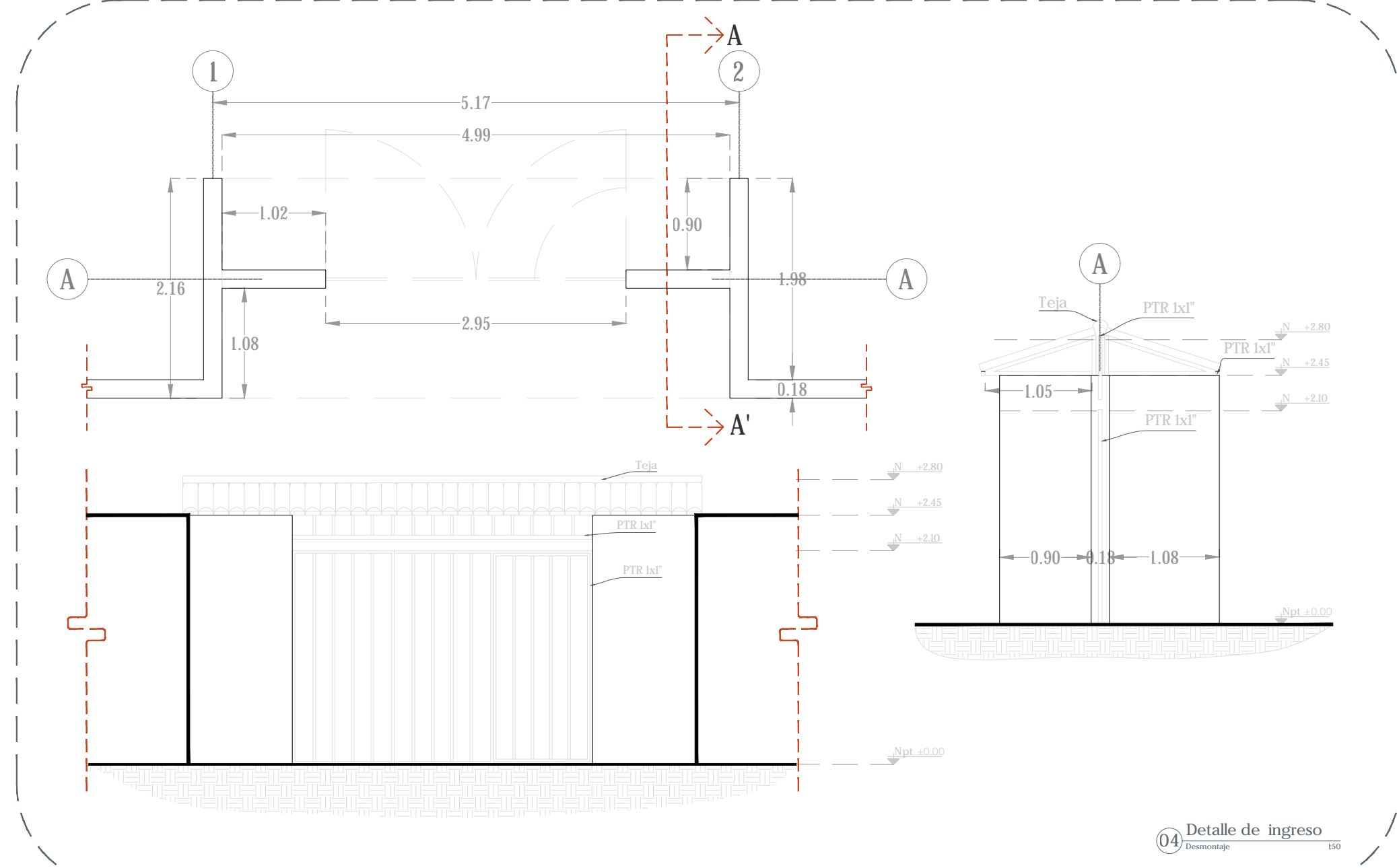

04 Detalle de ingreso
E:100

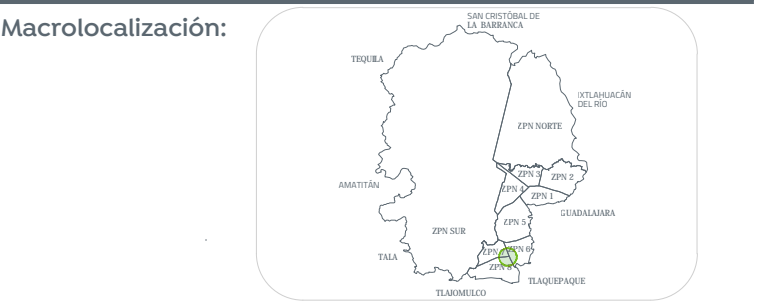

NOTA:
Todo elemento a desmontar es con recuperación y se le debe realizar la entrega formal a la dirección del plantel.

Nombre del proyecto:
Estructuras con barrera, rehabilitación de cancha de usos múltiples, patio cívico, accesibilidad universal, banquetas, cruces peatonales y obras complementarias en el Preescolar Sor Juana Inés de la Cruz (7VA), clave 1452N0212, Preescolar Estefanía Castañeda (7VA) clave 1452N0162, calle Colima, el Mantle, y Secundaria Técnica 89 Juan Avila Lopez, clave 14D5T0088F, calle Vista a la Catedral, Loma Bonita Ejidal, Municipio de Zapopan, Jalisco.

Contenido del plano:
Planta de desmontaje, Preescolar Sor Juana Inés de la Cruz

No. Contrato:
DOPI-MUN-RM-IE-LP-049-2023

Director de Obras Públicas e Infraestructura:
Ing. Ismael Jáuregui Castañeda

Jefe de la Unidad de Estudios y Proyectos:
Arq. Edwin Aguilar Escatell

Jefe de área:
Arq. Angela Jazmin Vargas Olmedo

Responsable del proyecto:
Arq. Julio César Robles Rios

Ubicación:
El Mantle, 45235 Zapopan, Jal.

Fecha: Abril 2023
Escala: Indicada
Cotas: Metros - Clave:
EE-PE-SJIC-DES