

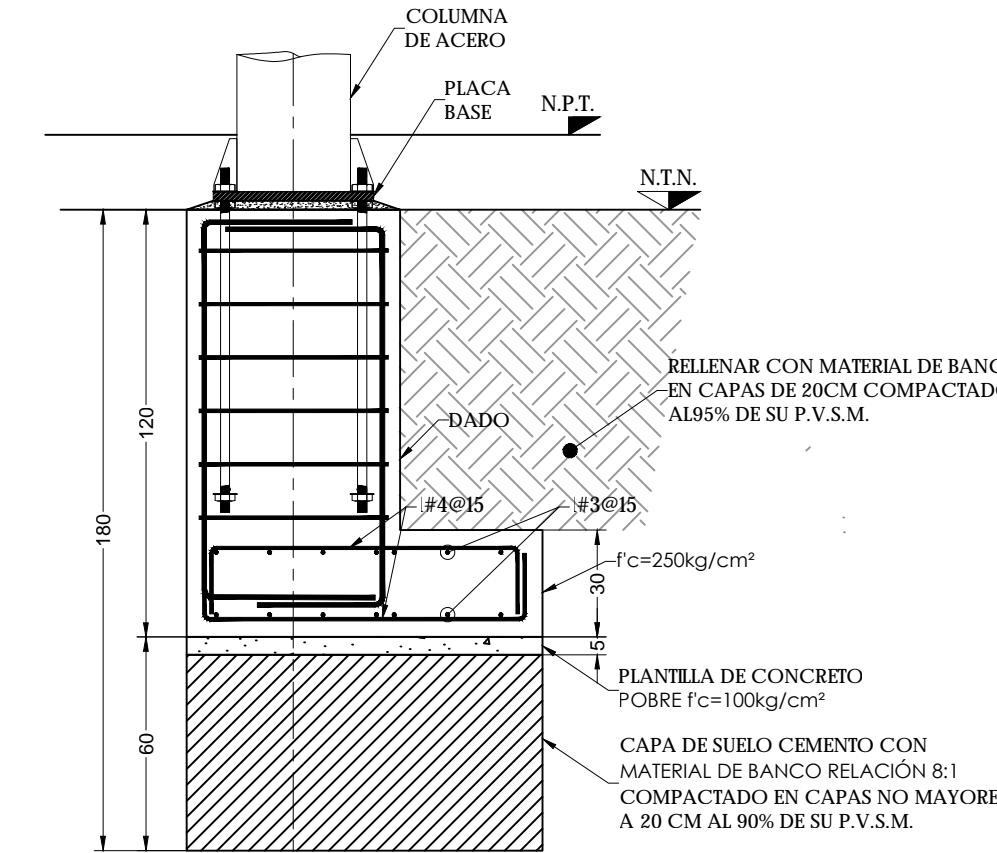

Especificaciones:
 Pintura en estructura: primer anticorrosivo y terminado en esmalte 100 mate comex, color blanco.

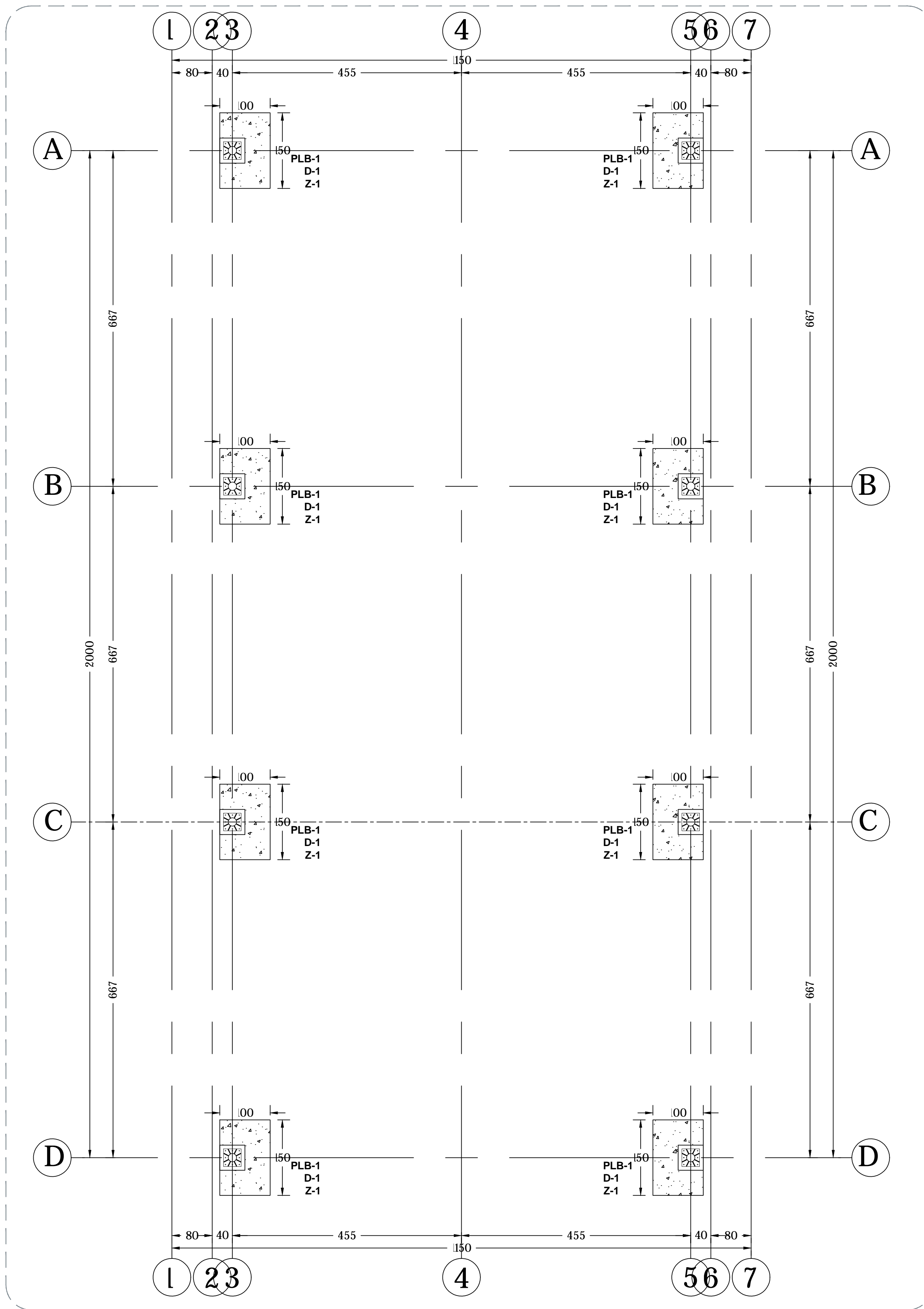

02 Detalle Zapata Z-1

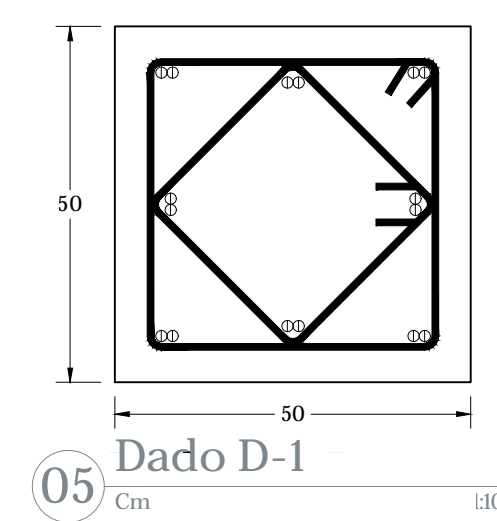
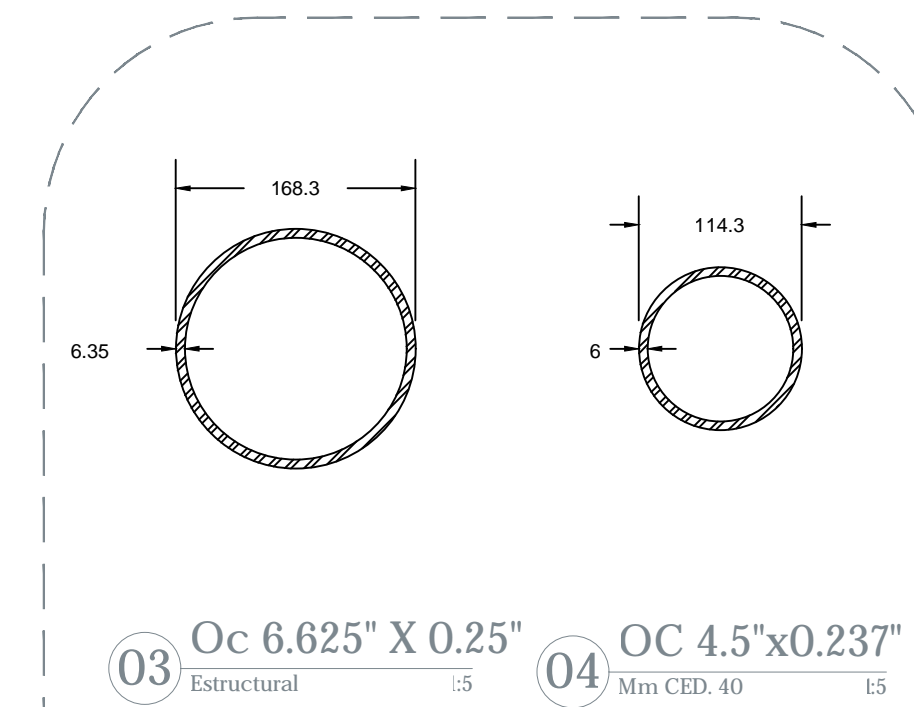

05 Dado D-1

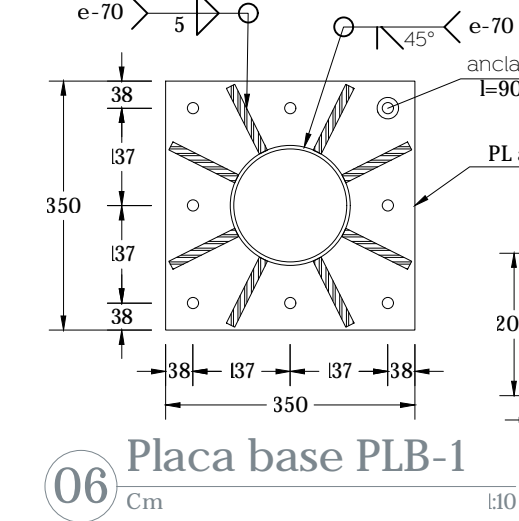

06 Placa base PLB-1

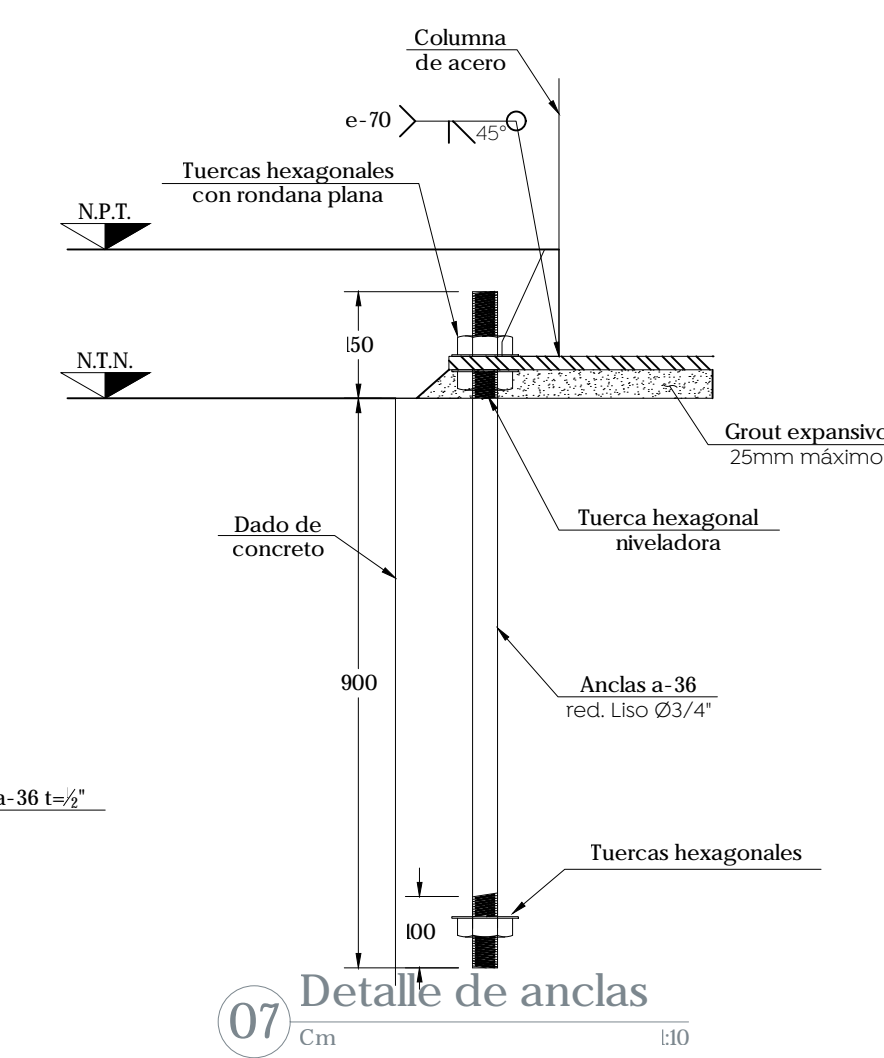

07 Detalle de anclas

01 Planta de cimentación

Nombre del proyecto:
 Estructuras con rampa, rehabilitación de cancha de usos múltiples, patio chico, accesibilidad universal, banquetas, cruces peatonales y obras complementarias en el Preescolar Sor Juana Inés de la Cruz (7VA), clave M2JN021L, Preescolar Estefanía Castañeda (7VA), clave M2JN010Q, calle Colima, el Mantle, y Secundaria Técnica 88 Juan Añeta López, clave M4D5T0088F, calle Vista a la Catedral, Loma Bonita (Eidal), Municipio de Zapopan, Jalisco.

Contenido del plano:
 Planta de cimentación y detalles,
 Preescolar Sor Juana Inés de la Cruz

No. Contrato:
 DOP-MUN-RM-IE-LP-049-2023
 Director de Obras Públicas e Infraestructura:

Ing. Ismael Jáuregui Castañeda

Jefe de la Unidad de Estudios y Proyectos:

Arq. Edwin Aguilar Escalante

Jefe de área:

Arq. Angela Jazmin Vargas Olmedo

Responsable del proyecto:

Arq. Julio César Robles Ríos

Empresa:

VaCo, Servicios de Ingeniería Civil.

Proyectista:

VaCo, SERVICIOS DE INGENIERÍA CIVIL

Ubicación:

C. Colima 238, El Mantle, Zapopan, Jal.

Fecha: Abril 2023

Escala: Indicada

Cotas: Indicada Clave:

EE-PE-SJIC-EST-02