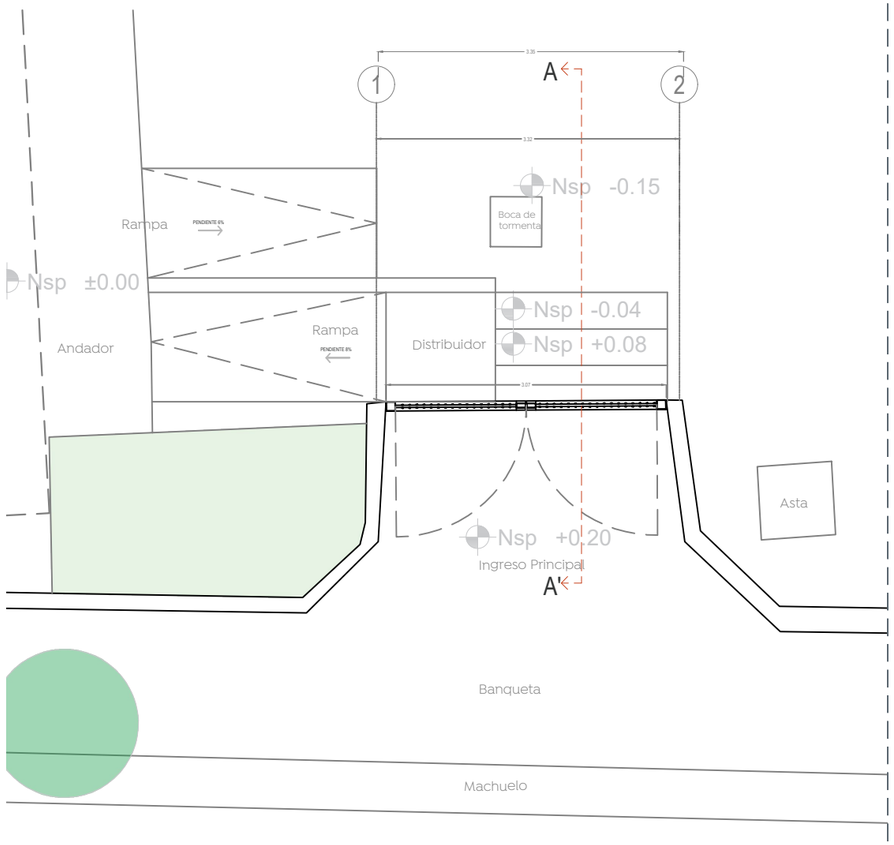


01 Planta de ingreso
Ingreso 1:50

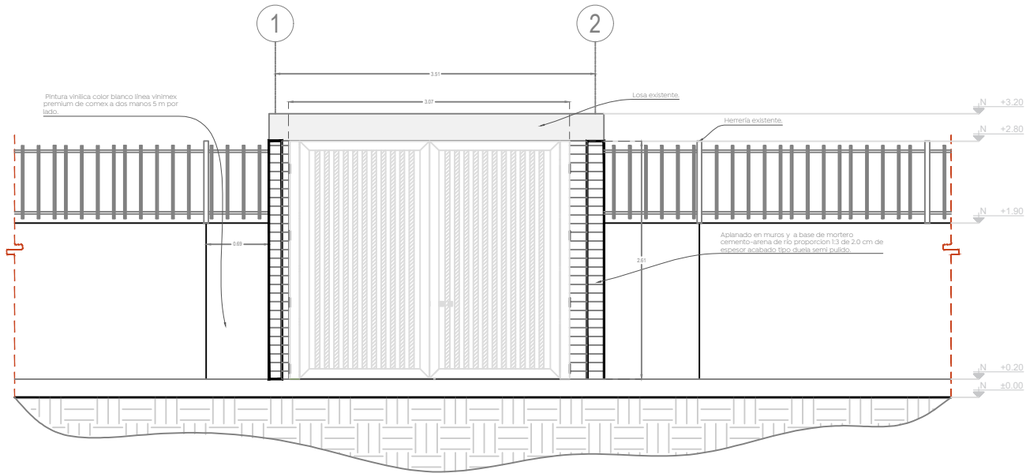


02 Alzado frontal
Ingreso alumnado 1:30

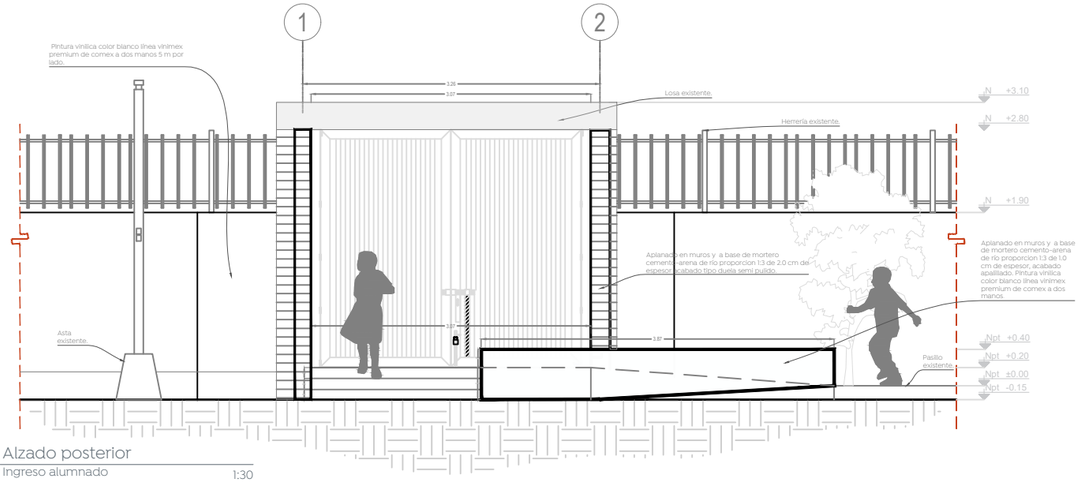


03 Alzado posterior
Ingreso alumnado 1:30

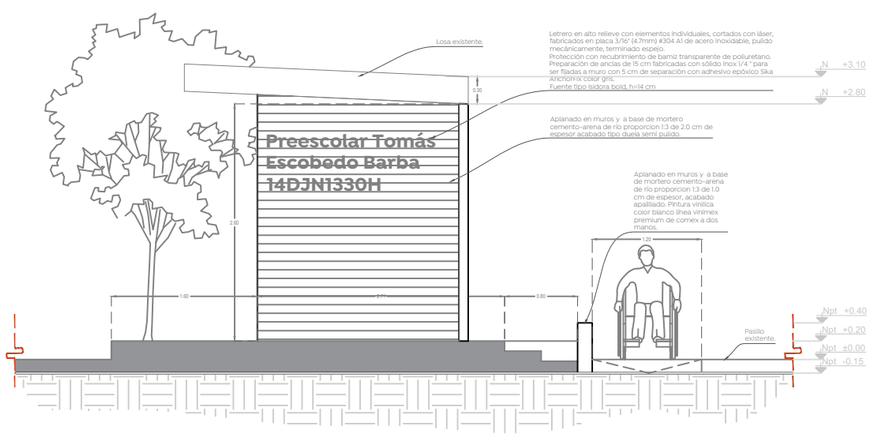


02 Seccion A-A"
Ingreso 1:30

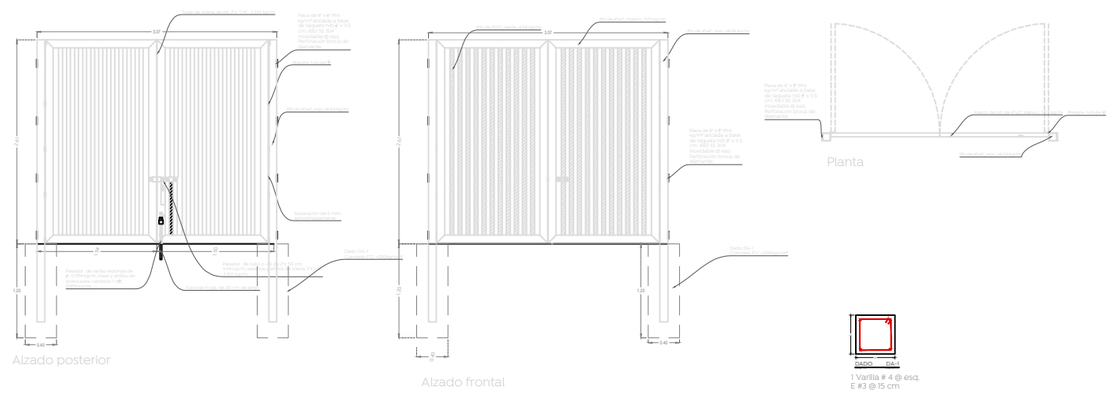


04 Detalle de portón
Detalles ingreso 1:30

Macrolocalización:

Microlocalización:

Nombre del proyecto:

Contenido del plano:
Planos de ingreso, Preescolar Tomás Escobedo Barba.

No. Contrato:

Director de Obras Públicas e Infraestructura:
Ing. Ismael Jáuregui Castañeda

Jefe de la Unidad de Estudios y Proyectos:
Arq. Edwin Aguiar Escatel

Jefe de área:
Arq. Angela Jazmín Vargas Olmedo

Responsable del proyecto:
Arq. Julio Cesar Robles

Ubicación:
C.Cromita 51, Arenales Tapatíos, 45066 Zapopan, Jal.

Norte:

Fecha: Abril 2023
Escala: Indicada
Cotas: Metros
Clave:
EE-PRE-TEB-ING