

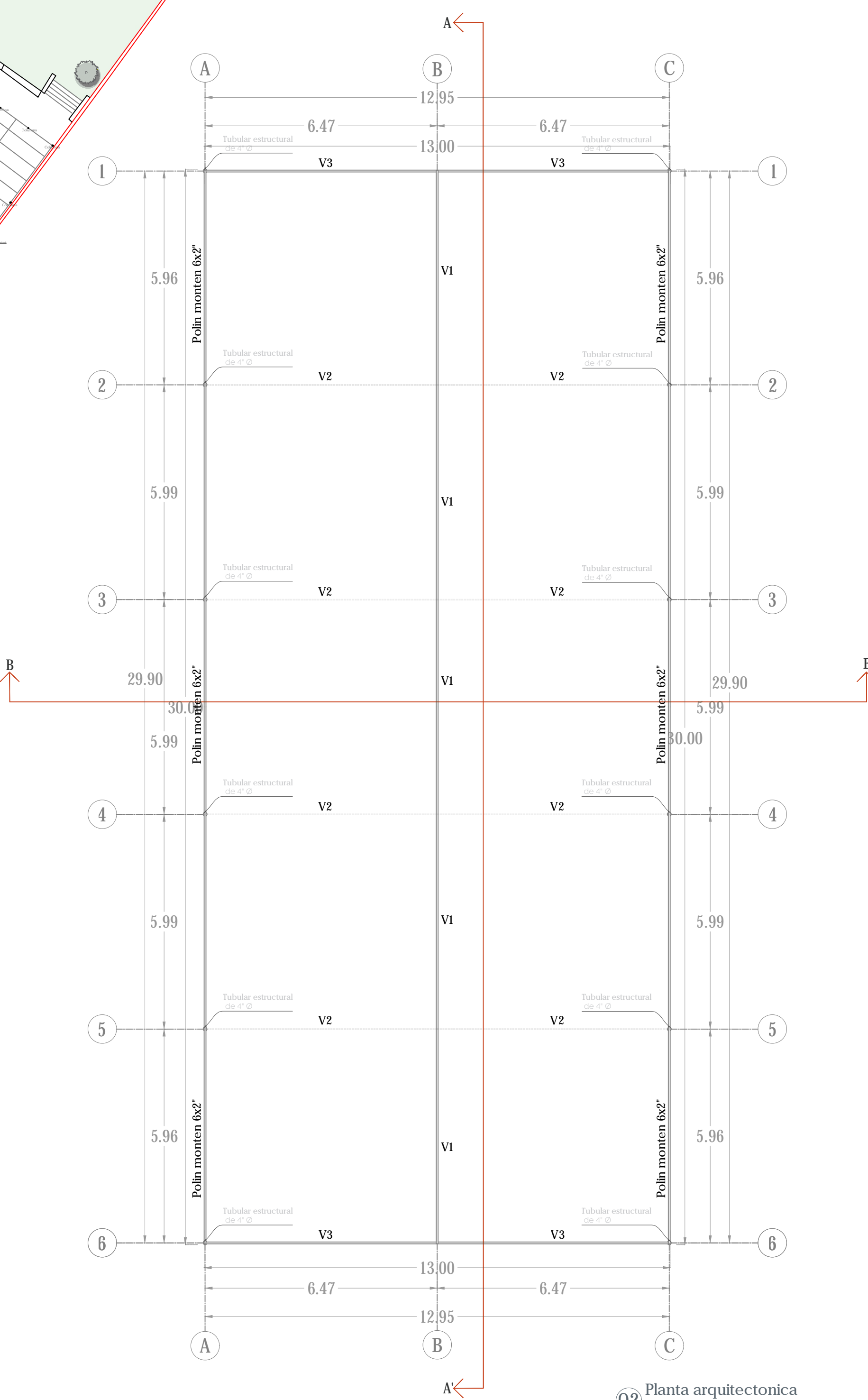

01 Planta de conjunto Desmontajes 1:300

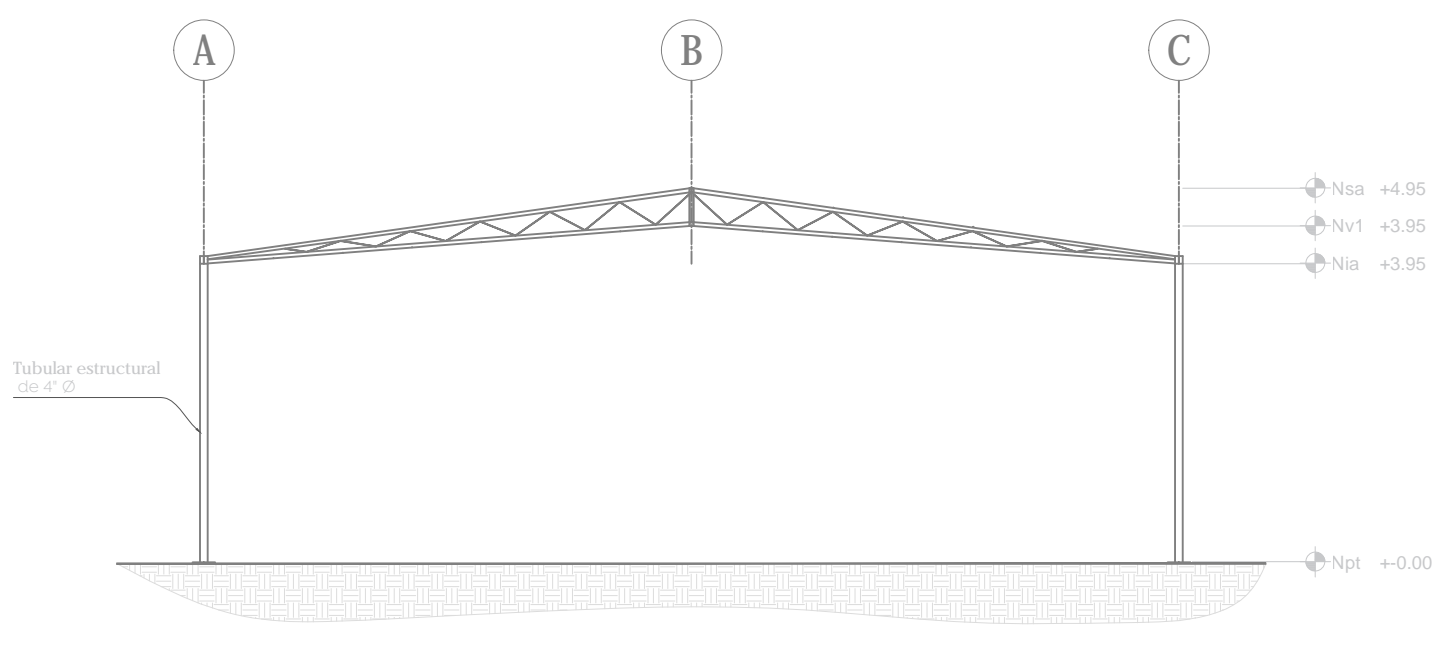

02 Planta arquitectónica Estructura dañada 1:100



03 Alzado frontal Desmontajes 1:100

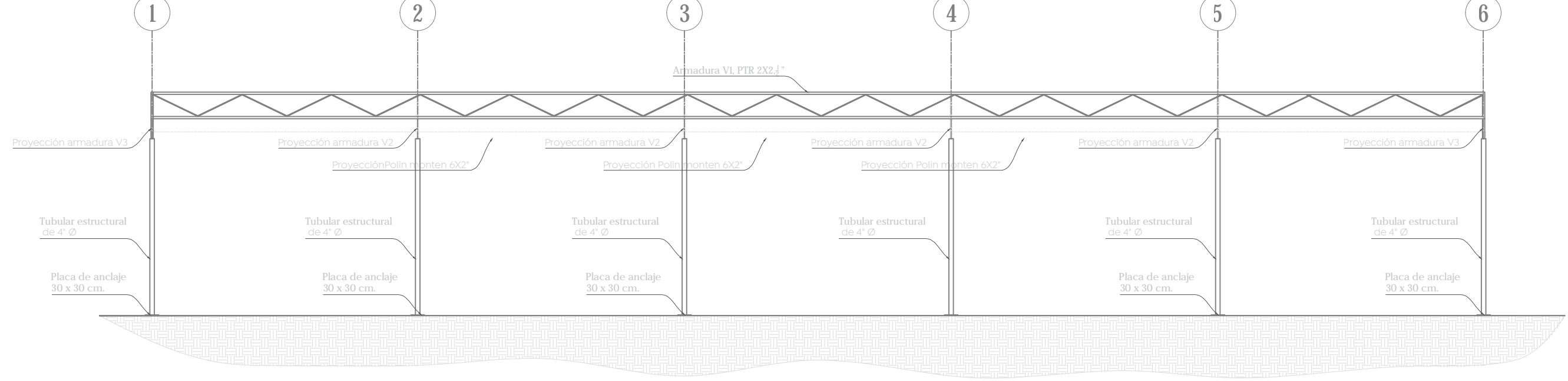

04 Sección A-A Estructura dañada 1:100

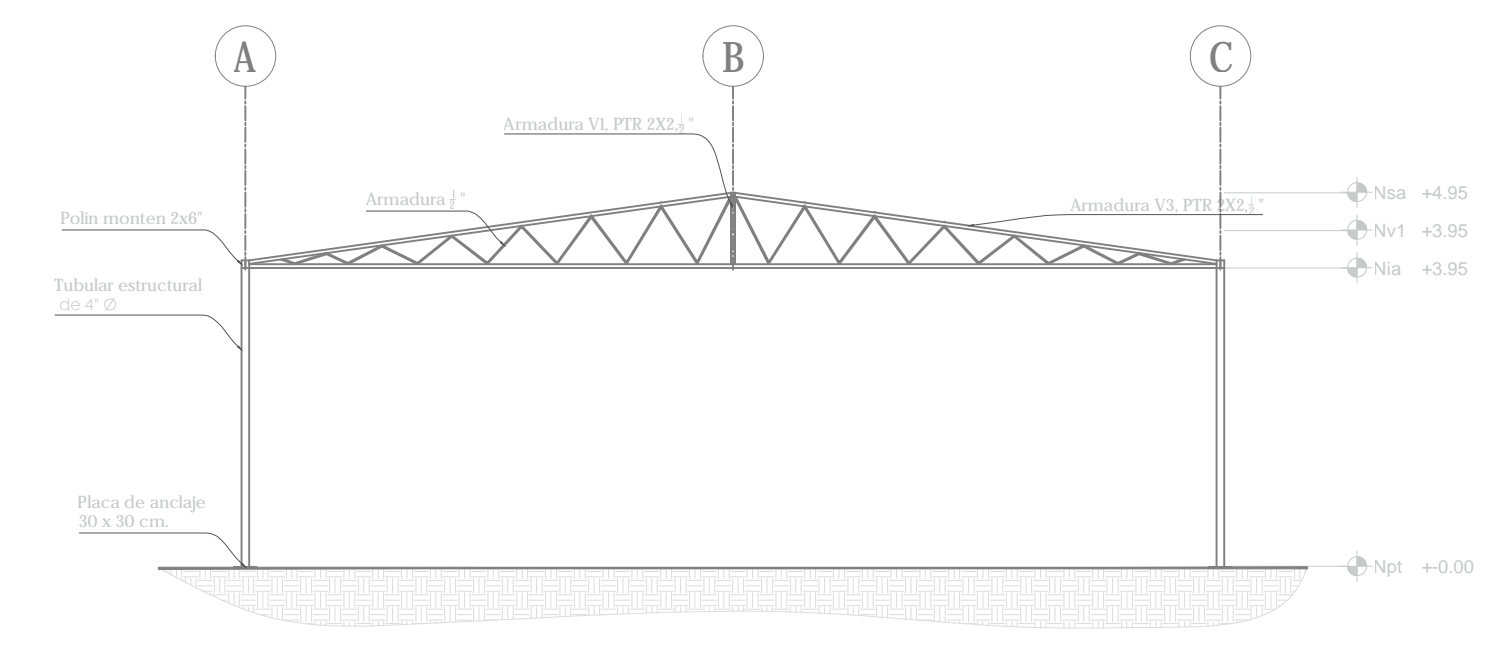

05 Sección B-B Estructura dañada 1:100

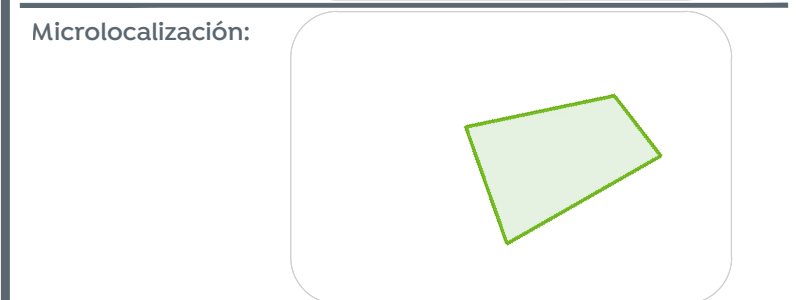
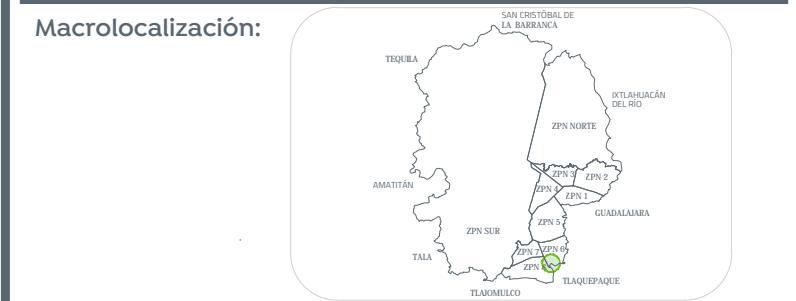

Simbología	Notas	Imagen
●	Desmontaje con recuperación de estructura metálica dañada (Ver planta, alzado y secciones)	
●	Desmontaje con recuperación de Baranda metálica tubular de ingreso	
●	Desmontaje con recuperación de Portón metálico de ingreso peatonal	
●	Desmontaje con recuperación de portón metálico de ingreso vehicular	
●	Desmontaje con recuperación de malla ciclónica h=2.10 m	
●	Desmontaje con recuperación de Baranda metálica tubular	
●	Desmontaje con recuperación de lavadero existente	
●	Desmontaje con recuperación luminaria exterior	
●	Derribo de Pino Australiano diámetro de 25cm y una altura aproximada de 8 metros, incluye tocón.	
●	Derribo de árbol Ficus con tronco de 30cm de diámetro y una altura aproximada de 7 metros incluye tocón.	

Nombre del proyecto:  
 Estructuras con torres, rehabilitación de cancha de usos múltiples, patio cívico, accesibilidad universal, banquetas, cruces peatonales y obras complementarias en el Preescolar Sor Juana Inés de la Cruz (77A), clave 14E0202L, Preescolar Estefanía Castañeda (77V), clave 14E3006G, calle Colima, el Huerto, y Secundaria Técnica 88 Juan Avila Lopez, clave 14D5T0088F, calle Vista a la Catedral, Loma Bonita Ejidal, Municipio de Zapopan, Jalisco.

Contenido del plano:  
 Planta de Desmontaje, Escuela Secundaria Técnica #88.

No. Contrato:  
 DOPI-MUN-RM-IE-LP-049-2023

Director de Obras Públicas e Infraestructura:

Ing. Ismael Jáuregui Castañeda

Jefe de la Unidad de Estudios y Proyectos:

Arq. Edwin Aguilar Escatel

Jefe de área:  
 Arq. Angela Jazmin Vargas Olmedo

Responsable del proyecto:  
 Arq. Julio César Robles Rios

Ubicación:  
 C. Vista a la Catedral SN, Cerro del Tesoro, 45080 Zapopan, Jal.

Fecha: Febrero 2023  
 Escala: Indicada  
 Cotas: Metros  
 Clave: EE-ST-88-DES