

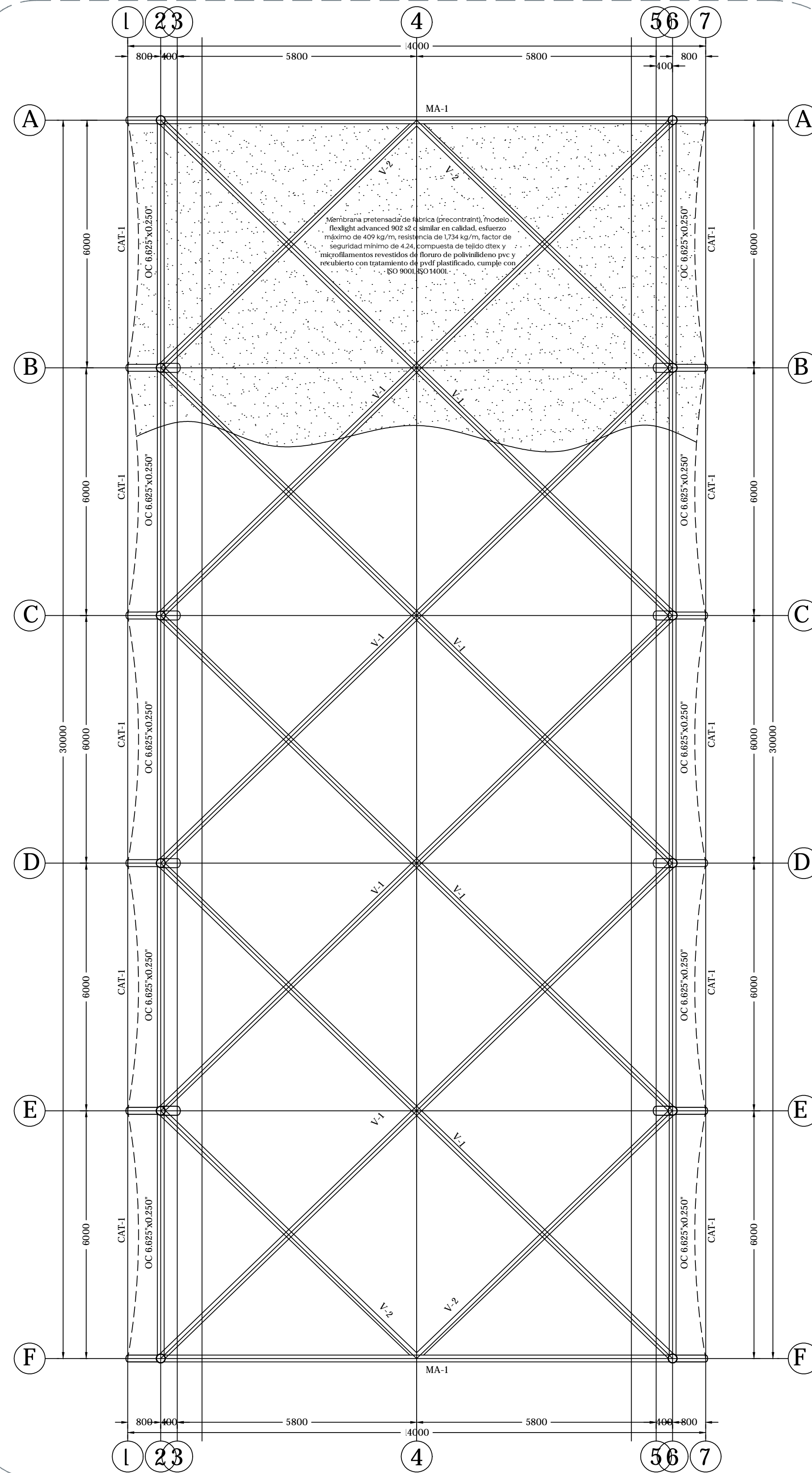

Especificaciones:
 Pintura en estructura: primer anticorrosivo y terminado en esmalte 100 mate comex, color blanco.

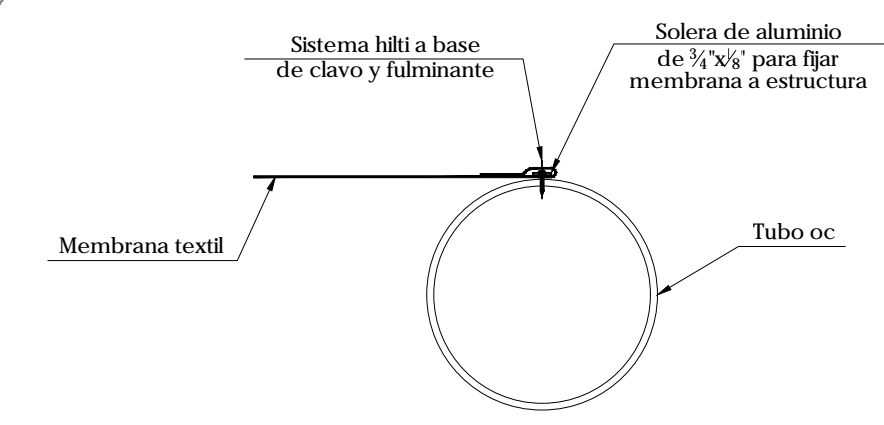

01 Planta estructural de cubierta
 Cotas en mm



09 Detalle fijación de membrana/ extensión
 Cotas en mm

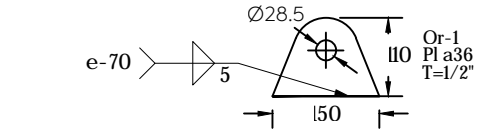

07 Detalle OR-1
 Cotas en mm

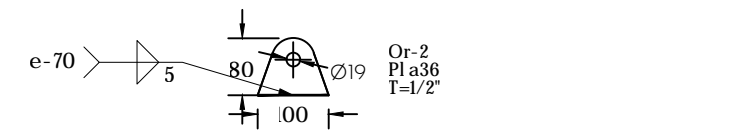

08 Detalle OR-2
 Cotas en mm

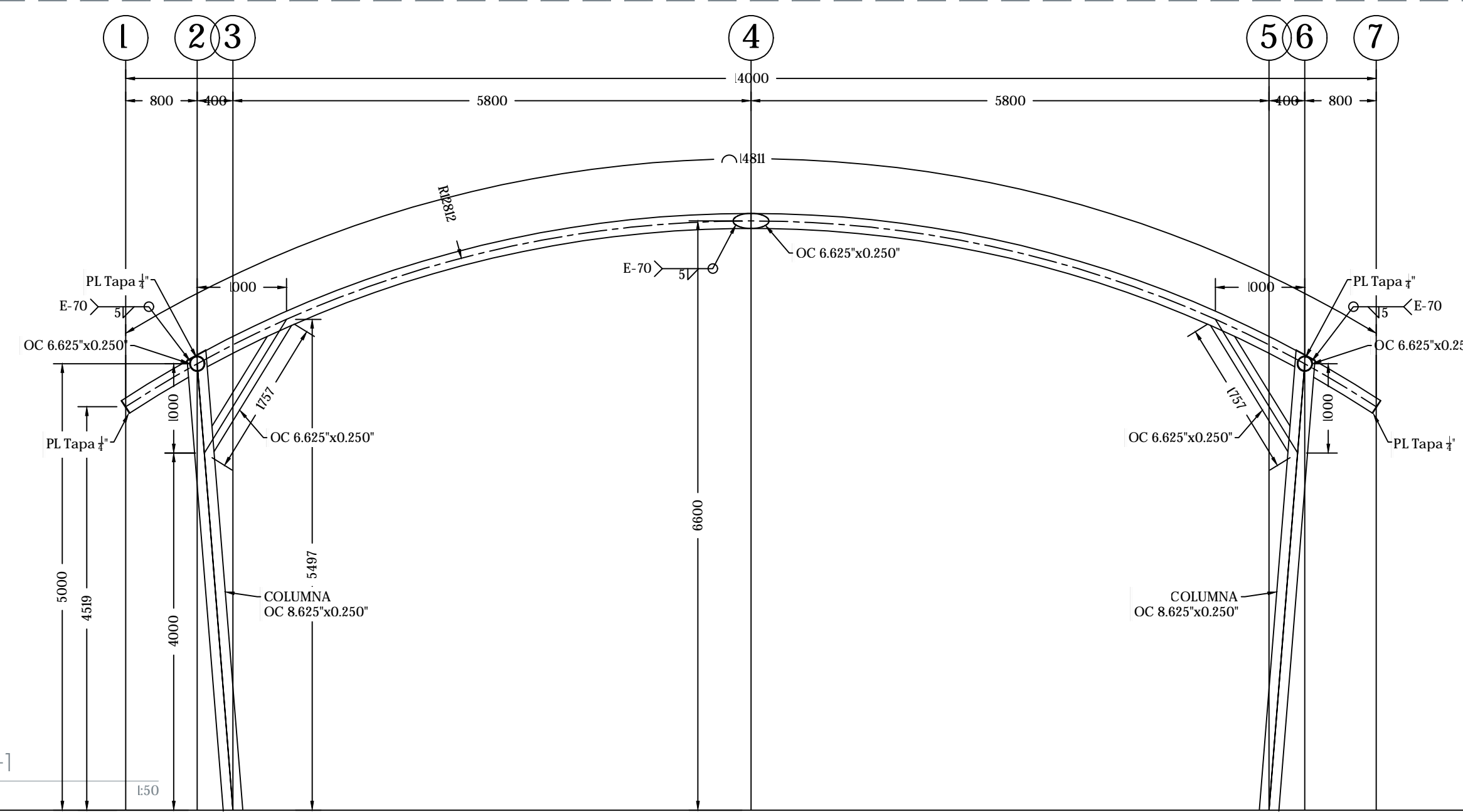

02 Sección marco MA-1
 Cotas en mm

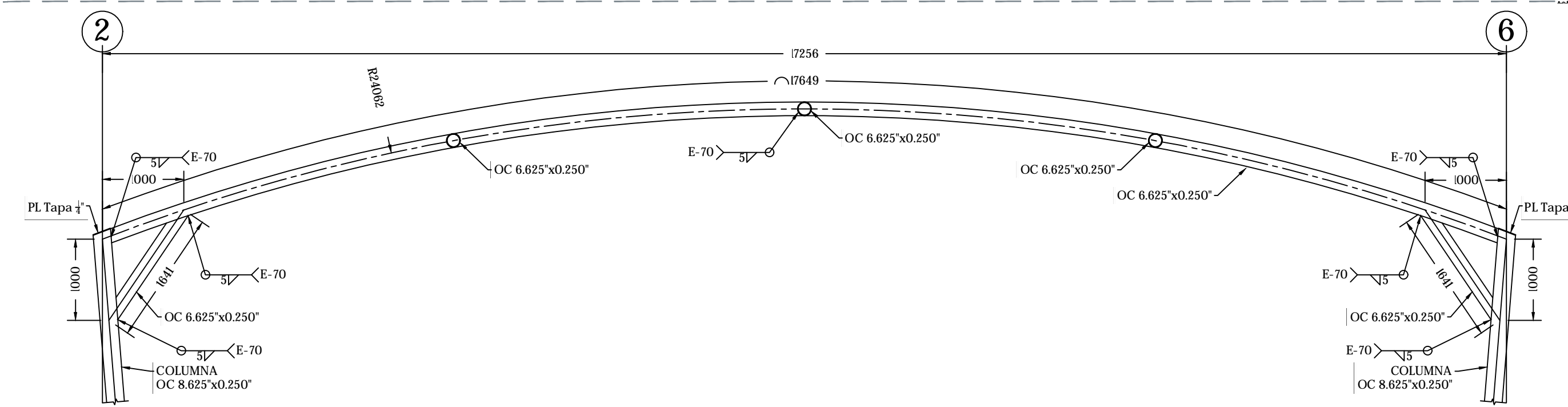

03 Sección viga V-1
 Cotas en mm

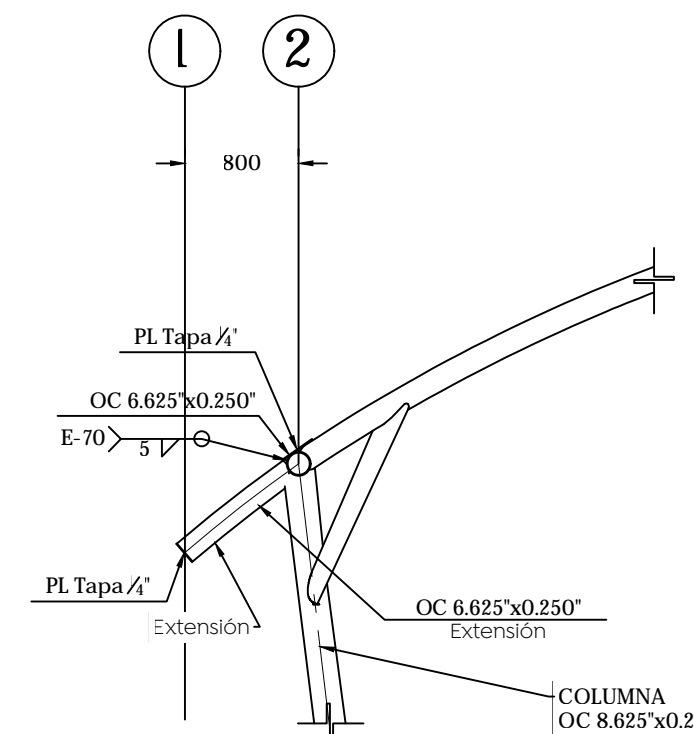

04 Sección extensión Eje B- Eje D
 Cotas en mm

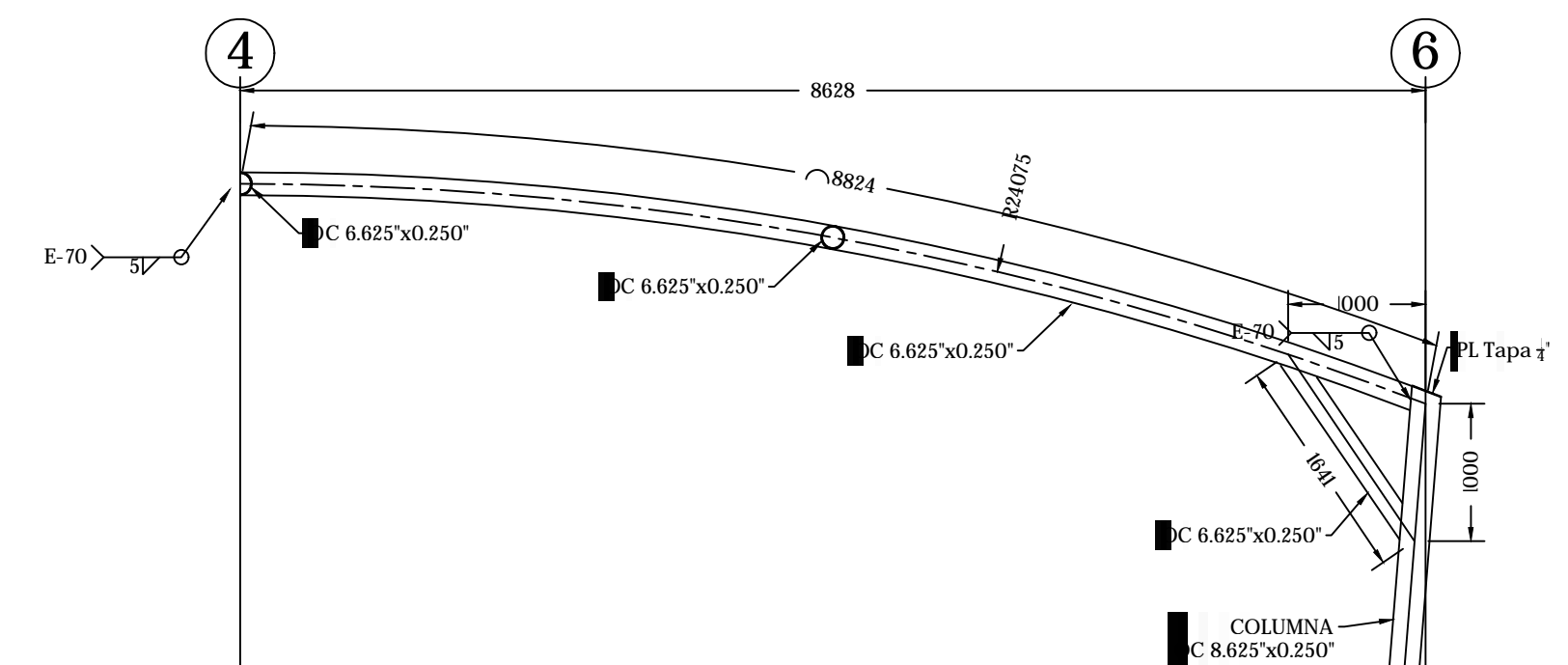

05 Sección viga V-2
 Cotas en mm

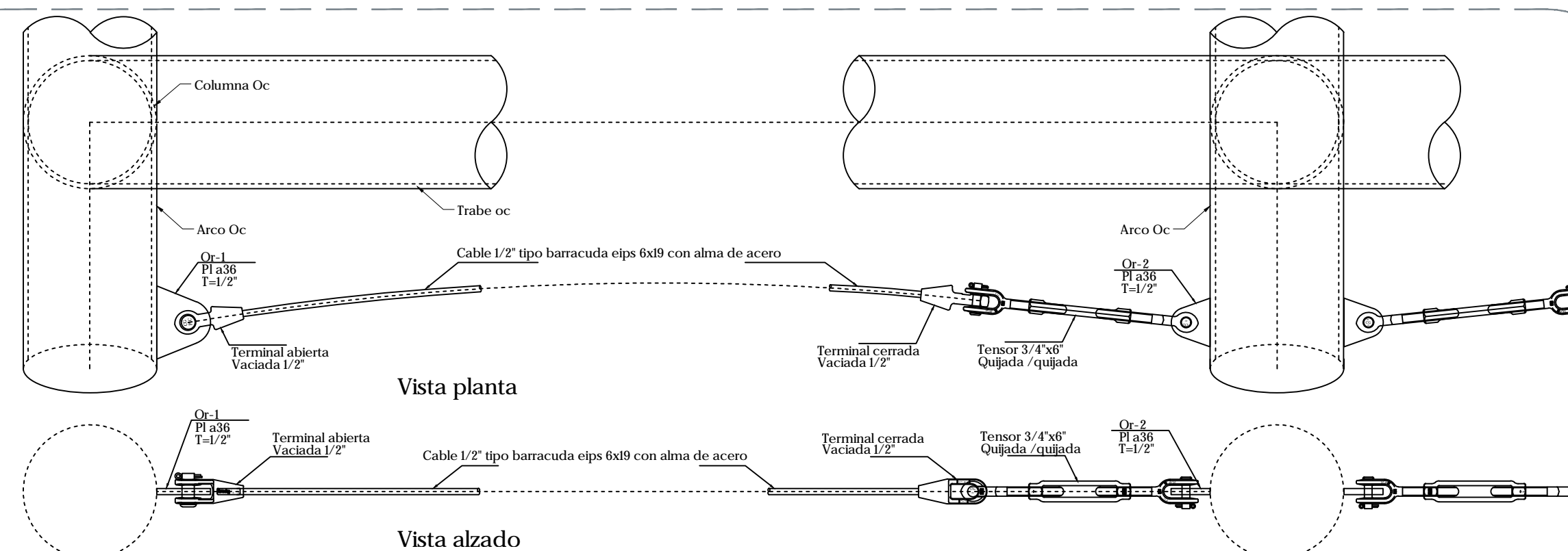

06 Detalle de cables CAT-1
 Cotas en cm

Nombre del proyecto:
 Estructuras colgantes, rehabilitación de cancha de usos múltiples, patio chico, accesibilidad universal, banquetas, cruces peatonales y obras complementarias en el Preescolar San Juan María de la Cruz (7VA), clave H42JN021L, Preescolar Estefanía Castañeda (7VA), clave H42JN015Q, calle Colón, el Martín, y Secundaria Técnica 88 Juan Avila López, clave M4D5T098F, calle Vista a la Catedral, Loma Bonita (Eidal), Municipio de Zapopan, Jalisco.

Contenido del plano:
 Estructural de Cubierta y Detalles, Secundaria técnica 88, Planta

No. Contrato:
 DOP-MUN-RM-IE-LP-049-2023

Director de Obras Públicas e Infraestructura:

Ing. Ismael Jáuregui Castañeda

Jefe de la Unidad de Estudios y Proyectos:

Arq. Edwin Aguilar Escalante

Jefe de área:

Arq. Angela Jazmin Vargas Olmedo

Responsable del proyecto:

Arq. Julio César Robles Ríos

Empresa:

VaCo, Servicios de Ingeniería Civil.

Proyectista:

VaCo, SERVICIOS DE INGENIERÍA CIVIL

Ubicación:
 Vista a la Catedral SN, Cerro del Tesoro, 45080 Zapopan, Jal.

Fecha: Abril 2023

Escala: Indicada

Cotas: Cms. Clave:

EE-ST-88-EST-03