

- Especificaciones:**
- ±0.00 Nivel
 - NPT Nivel Piso Terminado
 - NLAL Nivel lecho alto de losa
 - p. 2% Porcentaje de pendiente
 - Sección
 - NLBE Nivel Lecho Bajo de Estructura
 - NLBP Nivel Lecho Bajo de Plafón
 - AB-11 Número de serie /plano
 - 11 Número de dibujo

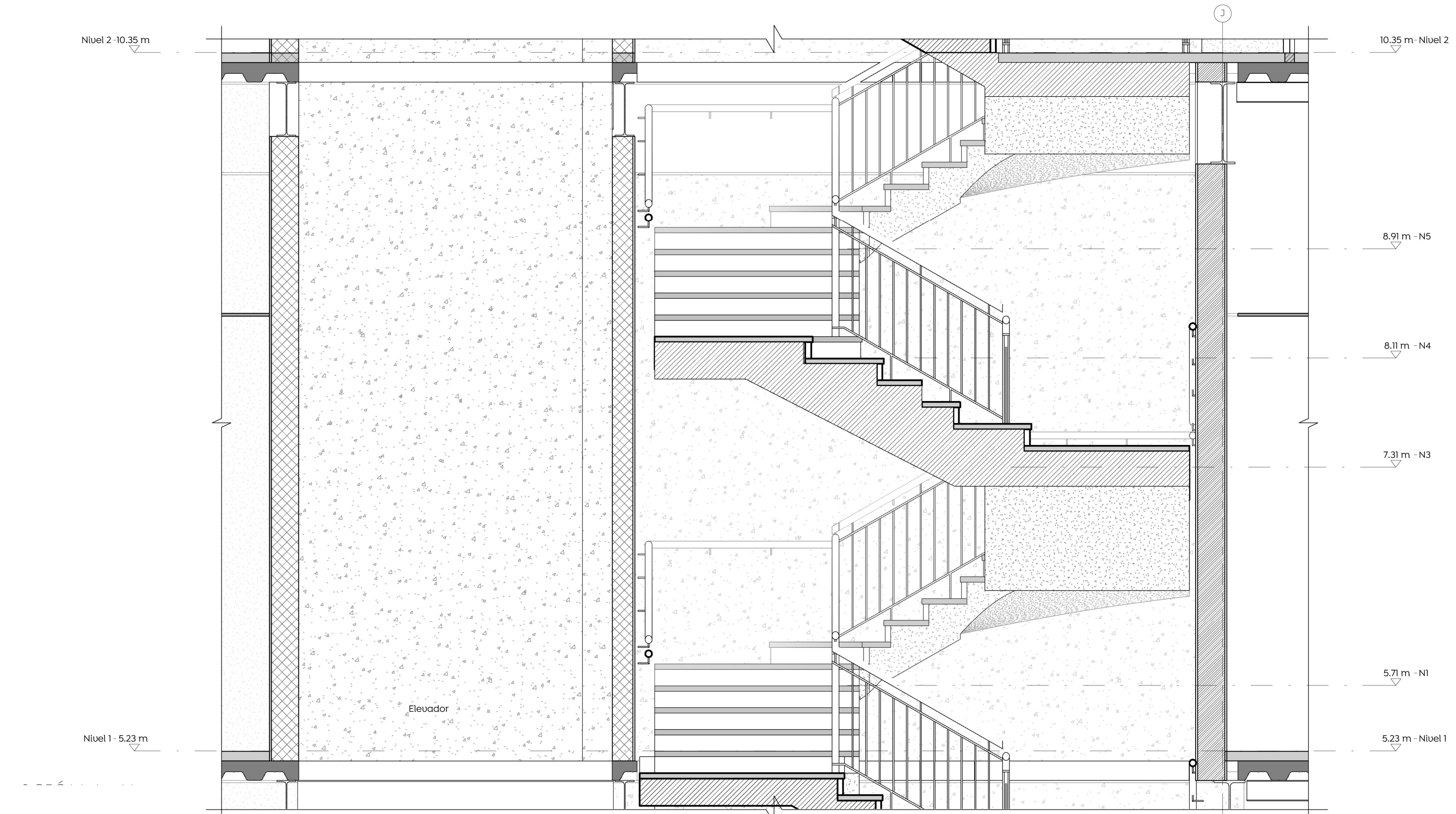

03 SECCIÓN ESCALA 1:25

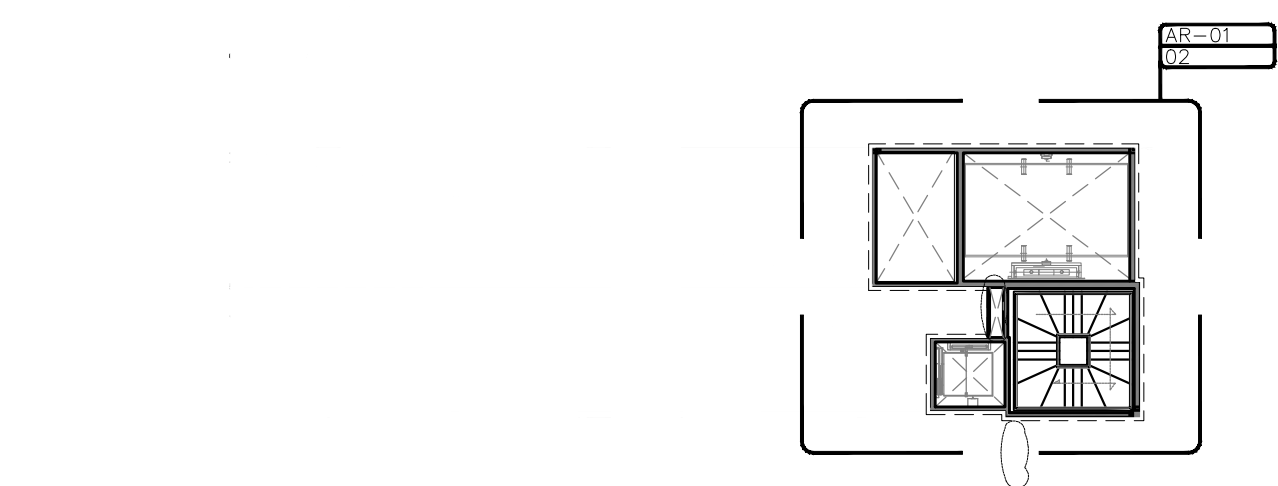

01 PLANTA NIVEL 1 ESCALA 1:250

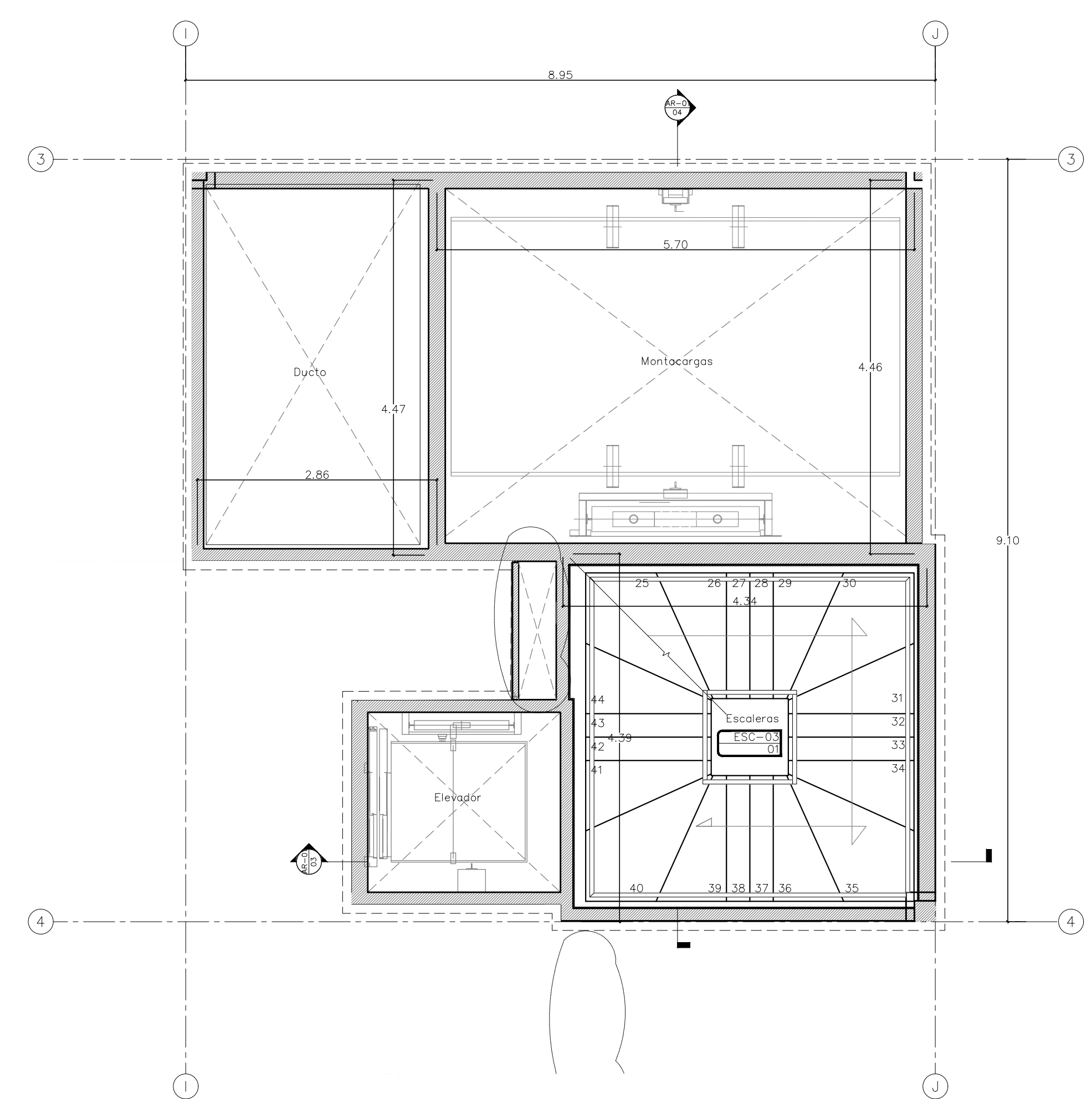

02 NÚCLEO NIVEL 1 ESCALA 1:50

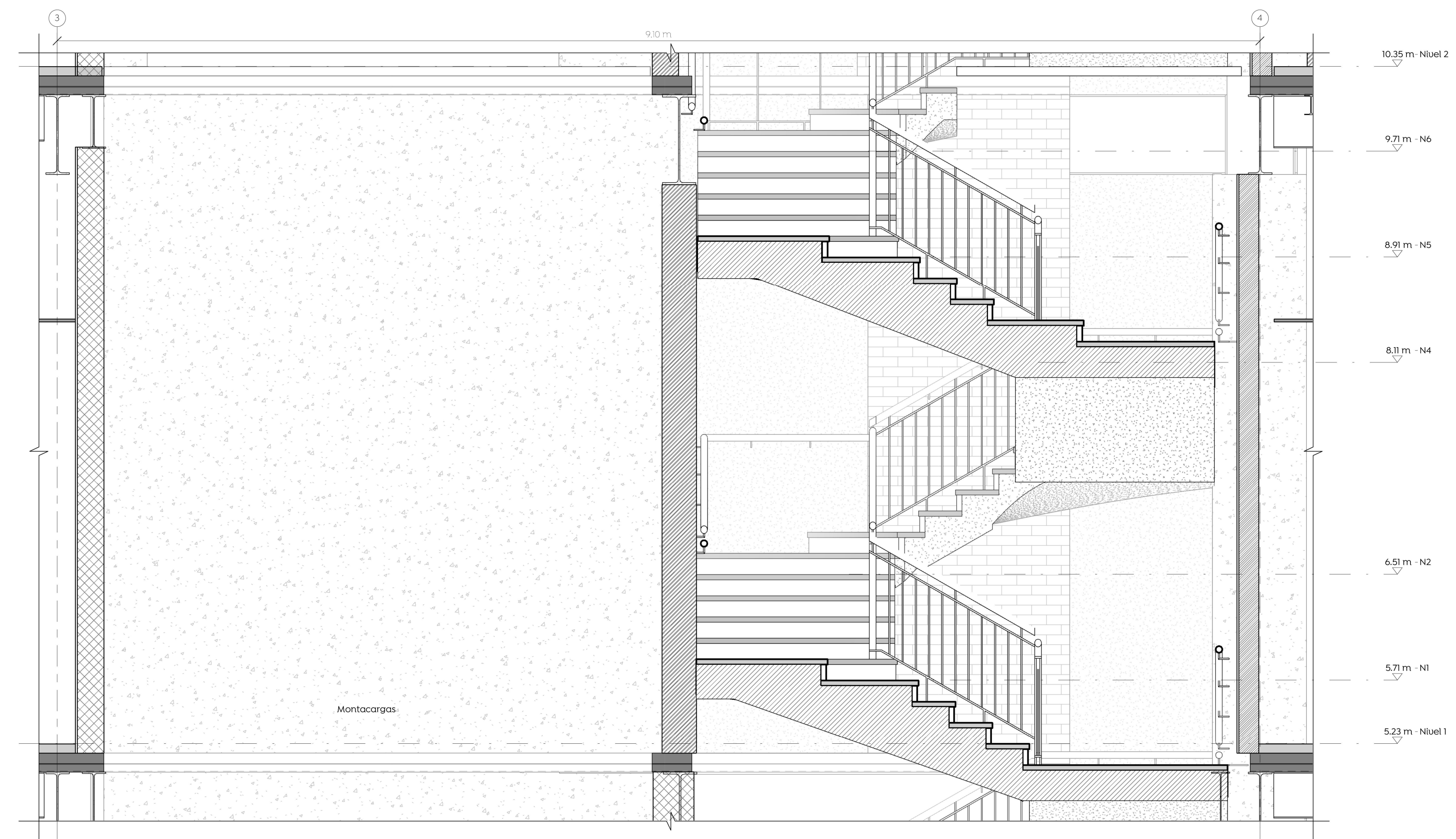

04 SECCIÓN ESCALA 1:25

Nota: Para mayor detalle revisar plano de albañilería.

Nombre del proyecto:
 Adecuación museográfica - técnica - arquitectónica y obras complementarias del Museo de Arte de Zapopan (MAZ+), etapa 01, ubicado en la confluencia de la Av. Hidalgo, Av. de las Américas, prolongación 20 de Noviembre, Municipio de Zapopan, Jalisco

Planta arquitectonica nivel 1
 No. Contrato: DOPI-MUN-RM-IM-LP-090-2023

Director de Obras Públicas e Infraestructura:
 Ing. Ismael Jáuregui Castañeda

Jefe de la Unidad de Estudios y Proyectos:
 Arq. Edwin Aguiar Escatel

Jefe de área: Arq. Alejandro Tapia Olarra	Responsable del proyecto: Arq. Guillermo Pacheco González
--	--

Ubicación:
 Av. Hidalgo 352, Col. Centro, Zapopan, Jalisco

Norte: Fecha: Junio 2023
 Escala: Indicada
 Acotaciones: Metros Clave: Número:
 Revisión: 00 **AR 01**