

- Especificaciones:**
- ±0.00 Nivel
 - NPT Nivel Piso Terminado
 - NLAL Nivel lecho alto de losa
 - p. 2% Porcentaje de pendiente
 - Sección
 - NLBE Nivel Lecho Bajo de Estructura
 - NLBP Nivel Lecho Bajo de Plafón
 - AC-11 Número de serie /plano
 - AC-12 Número de dibujo

Nota:
- Para mayor detalle revisar plano de albañilería.

Nombre del proyecto:
Adecuación museográfica - técnica - arquitectónica y obras complementarias del Museo de Arte de Zapopan (MAZ+), etapa 01, ubicado en la confluencia de la Av. Hidalgo, Av. de las Américas, prolongación 20 de Noviembre, Municipio de Zapopan, Jalisco

Contenido del plano:

Planta arquitectónica nivel 2	
No. Contrato: DOPI-MUN-RM-IM-LP-090-2023	
Director de Obras Públicas e Infraestructura: Ing. Ismael Jáuregui Castañeda	
Jefe de la Unidad de Estudios y Proyectos: Arq. Edwin Aguiar Escatel	
Jefe de área: Arq. Alejandro Tapia Olarra	Responsable del proyecto: Arq. Guillermo Pacheco González
Ubicación: Av. Hidalgo 352, Col. Centro, Zapopan, Jalisco	
Fecha: Junio 2023	Indicada
Acotaciones: Metros	Clave: Número: 00 AR 01

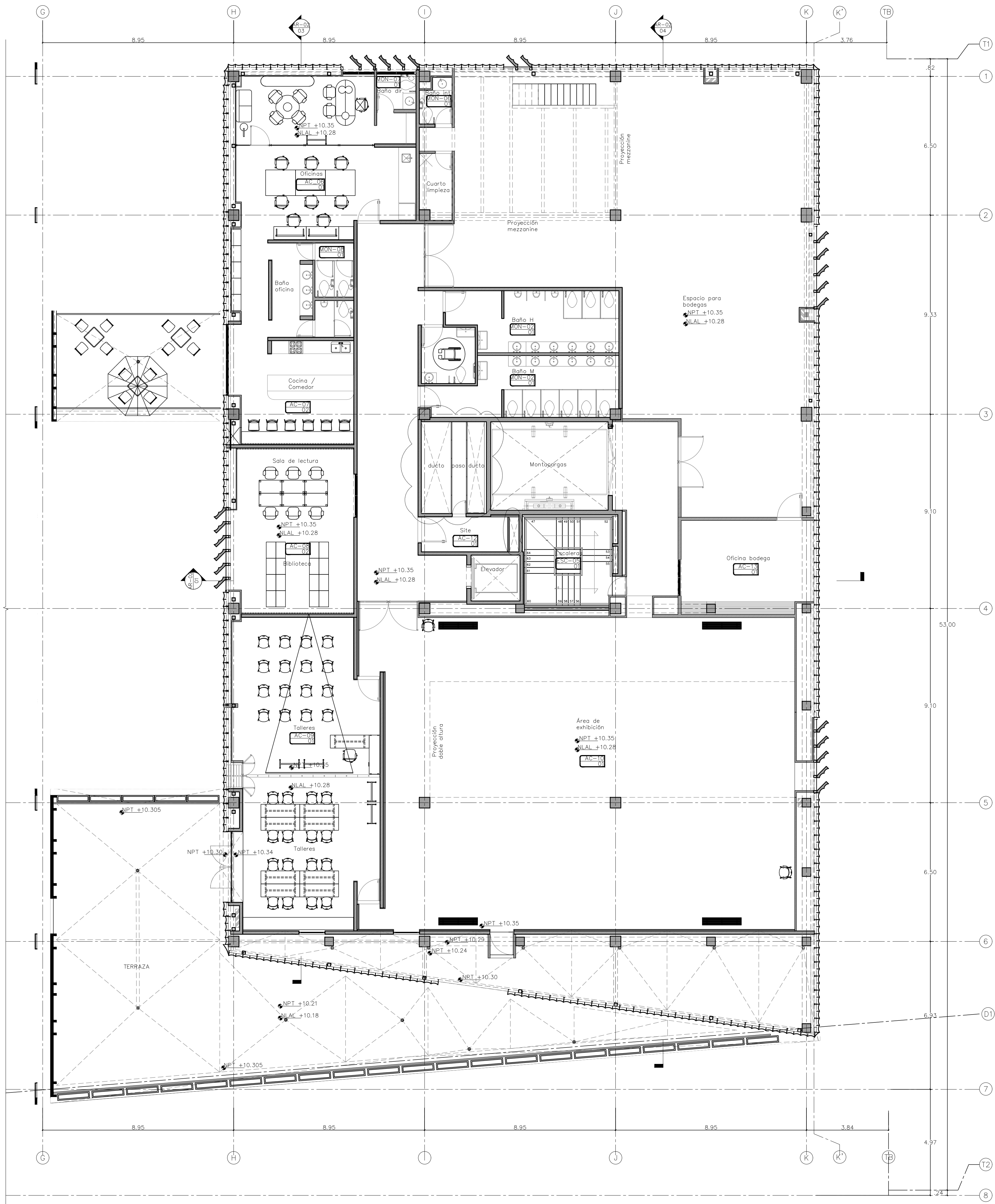

01 PLANTA NIVEL 2
ESCALA 1:100