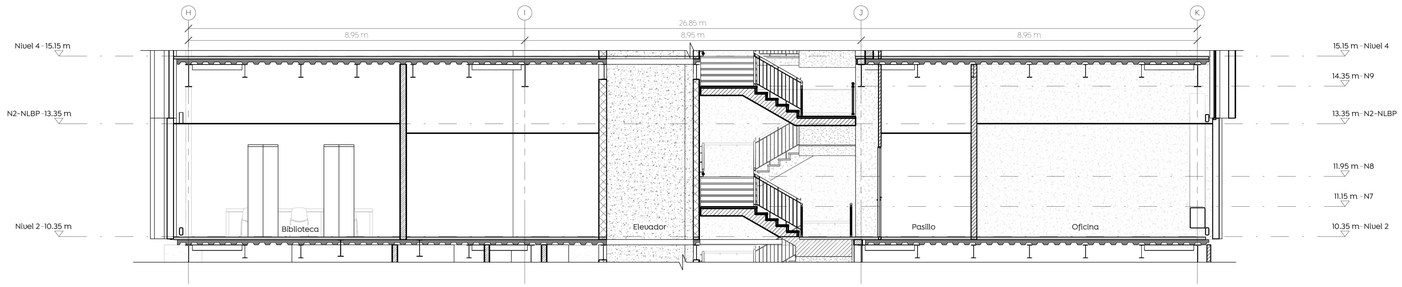

01 PLANTA NIVEL 2 – SECCIÓN
ESCALA 1:75

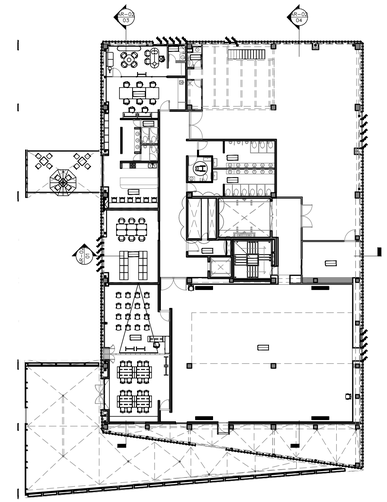

00 PLANTA NIVEL 2 – LLAVE
ESCALA 1:300

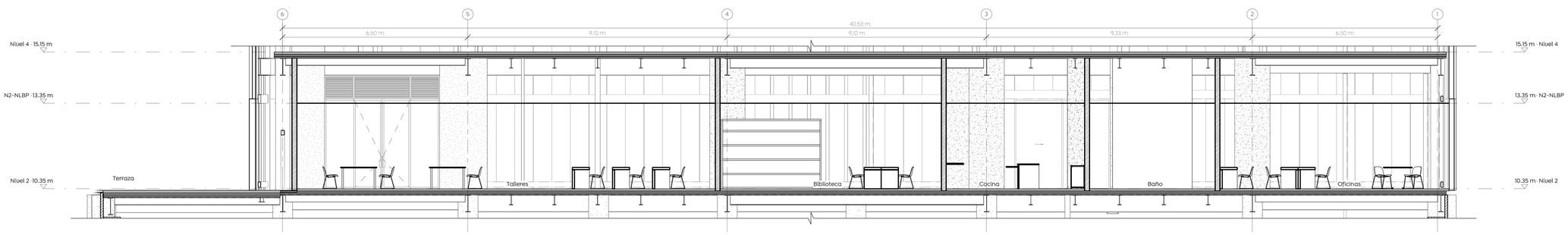

02 PLANTA NIVEL 2 – SECCIÓN
ESCALA 1:75

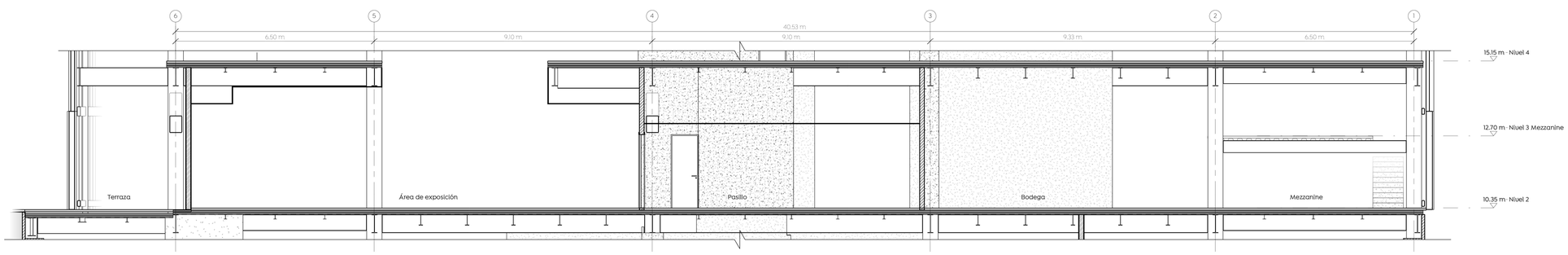

03 PLANTA NIVEL 2 – SECCIÓN
ESCALA 1:75

Gobierno de Zapopan

Ciudad de las niñas y niños

Obras Públicas e Infraestructura
Gestión Integral de la Ciudad

Macrolocalización:

Microlocalización:

Especificaciones:

NPT -00.00	Nivel
NPT	Nivel Piso Terminado
NLAL	Nivel lecho alto de losa
p. 2%	Porcentaje de pendiente
00	Sección
NLBE	Nivel Lecho Bajo de Estructura
NLBP	Nivel Lecho Bajo de Plafon
AC-10 / 01	Número de serie /plano / Número de dibujo

Nota:
- Para mayor detalle revisar plano de albañilería.

Nombre del proyecto:
Adecuación museográfica - técnica - arquitectónica y obras complementarias del Museo de Arte de Zapopan (MAZ+), etapa 01, ubicado en la confluencia de la Av. Hidalgo, Av. de las Américas, prolongación 20 de Noviembre, Municipio de Zapopan, Jalisco

Contenido del plano:
Planta arquitectonica nivel 2

No. Contrato:
DOPI-MUN-RM-IM-LP-090-2023

Director de Obras Públicas e Infraestructura:
Ing. Ismael Jáuregui Castañeda

Jefe de la Unidad de Estudios y Proyectos:
Arq. Edwin Aguiar Escatel

Jefe de área:
Arq. Alejandro Tapia Olarra

Responsable del proyecto:
Arq. Guillermo Pacheco González

Ubicación:
Av. Hidalgo 352, Col. Centro, Zapopan, Jalisco

Norte:

Fecha: Junio 2023
Escala: Indicada
Acotaciones: Metros
Revisión: 00
Clave: AR
Número: 02