

Eje 8 a 12
CEMAM Peatonalización
Esc. 1:100

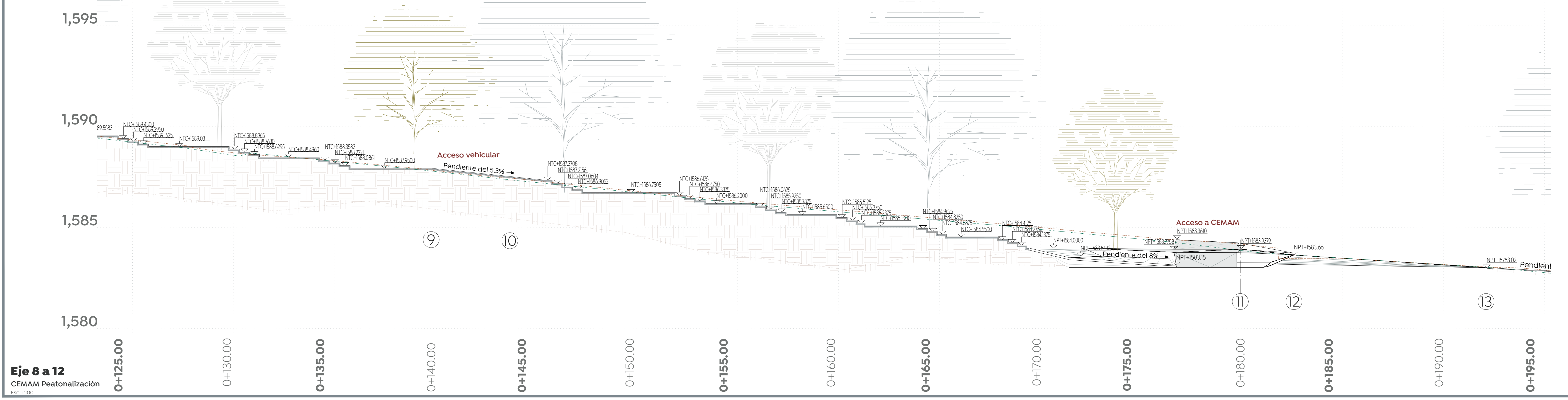
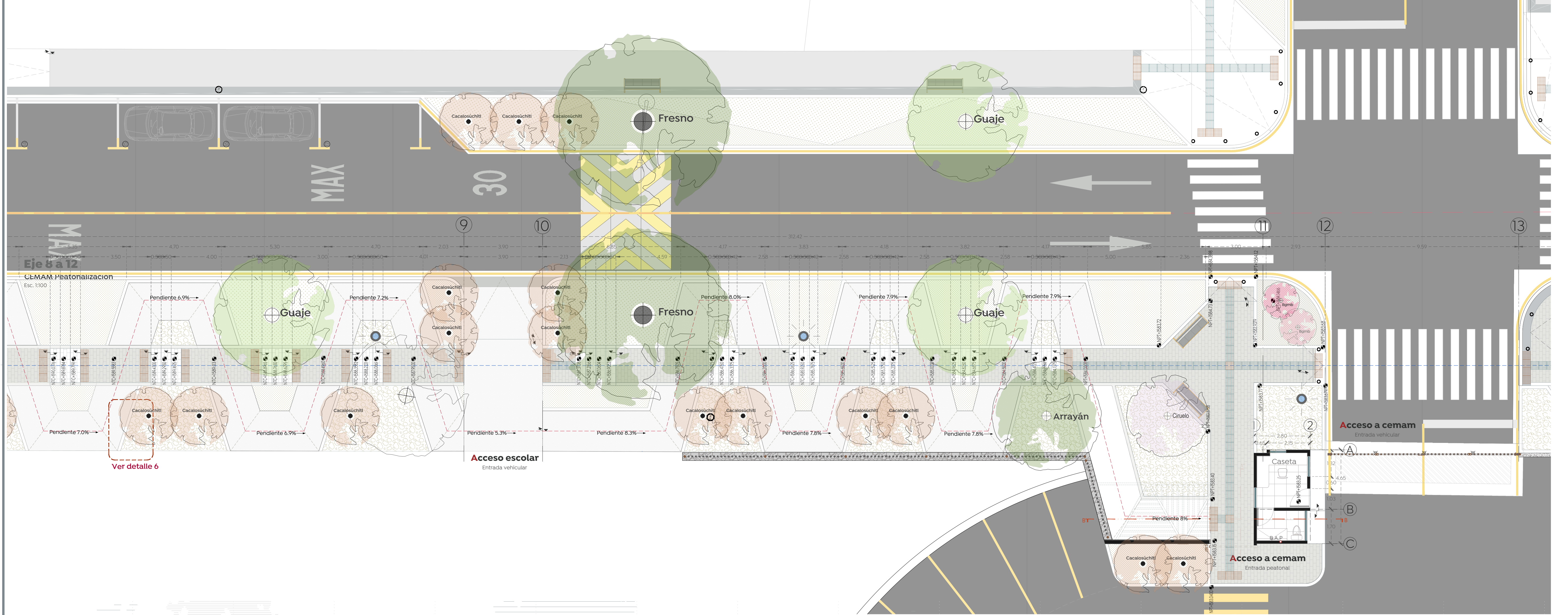

Nombre del proyecto: Conexión peatonal y vehicular al Centro Metropolitano del Adulto Mayor (CEMAM) en calle cerrada Santa Laura, incluye: pavimentación y mejoramiento al entorno urbano, modernización de redes básicas de alcantarillado, conducción y distribución, infraestructura urbana y obras complementarias, Municipio de Zapopan, Jalisco

Contenido del plano:

Plantas y secciones, entre ejes 8 a 12

No. Contrato: DOPI-MUN-CUSMAX-PAV-LP-091-2023

Director de Obras Públicas e Infraestructura: Ing. Ismael Jáuregui Castañeda

Jefe de la Unidad de Estudios y Proyectos: Arq. Edwin Aguiar Escatel

Jefe de área: Arq. Alejandro Tapia Olarra / Responsable del proyecto: Arq. Luis Angel Egula Gómez

Ubicación: Cerrada Santa Laura entre las calles Santa Laura y el Bosque Colomos, Zapopan, Jalisco

Norte:
 Fecha: Febrero 2023
 Escala: Indicada
 Acotaciones: Metros
 Revisión: 01

Clave: **AR-03**