

- Especificaciones:**
- PT -00.00 Nivel
  - NPT Nivel Piso Terminado
  - NLAL Nivel lecho alto de losa
  - p 2% Porcentaje de pendiente
  - Sección
  - NLBE Nivel Lecho Bajo de Estructura
  - NLBP Nivel Lecho Bajo de Pafon
  - NCM Nivel Coronamiento Muro
  - Cambio de nivel de piso
  - Indica fin de pendiente
  - Indica inicio de pendiente
  - Número de serie /plano
  - Número de dibujo
  - Puertas
  - Número de detalle
  - Clave de plano
  - Tipo de puerta
  - Indica corte

**Nota:**

- Cotas a ejes (centro) de muros.
- Referirse a planos de montes para ver a detalle lo espacial.
- Referirse a plano de losas para ver con precisión los niveles cortes en piso.

**Nombre del proyecto:**  
 Adecuación museográfica - técnica - arquitectónica y obras complementarias del Museo de Arte de Zapopan (MAZ+), etapa 01, ubicada en la confluencia de la Av. Hidalgo, Av. de las Américas, prolongación 20 noviembre, Municipio Zapopan, Jalisco.

**Contenido del plano:**

**Planta albañilerías nivel 1**  
 No. Contrato:  
**DOPI-MUN-RM-IM-LP-090-2023**  
 Director de Obras Públicas e Infraestructura:  
**Ing. Ismael Jáuregui Castañeda**  
 Jefe de la Unidad de Estudios y Proyectos:  
**Arq. Edwin Aguiar Escatel**  
 Jefe de área:  
**Arq. Alejandro Tapia Olarra**  
 Responsable del proyecto:  
**Arq. Guillermo Pacheco González**

**Ubicación:**  
 Av. Hidalgo 352, Col. Centro, Zapopan, Jalisco

**Fecha:** Junio 2023  
**Escala:** Indicada  
**Acotaciones:** Metros Clave: Número:  
**Revisión:** 00 **AL 01**

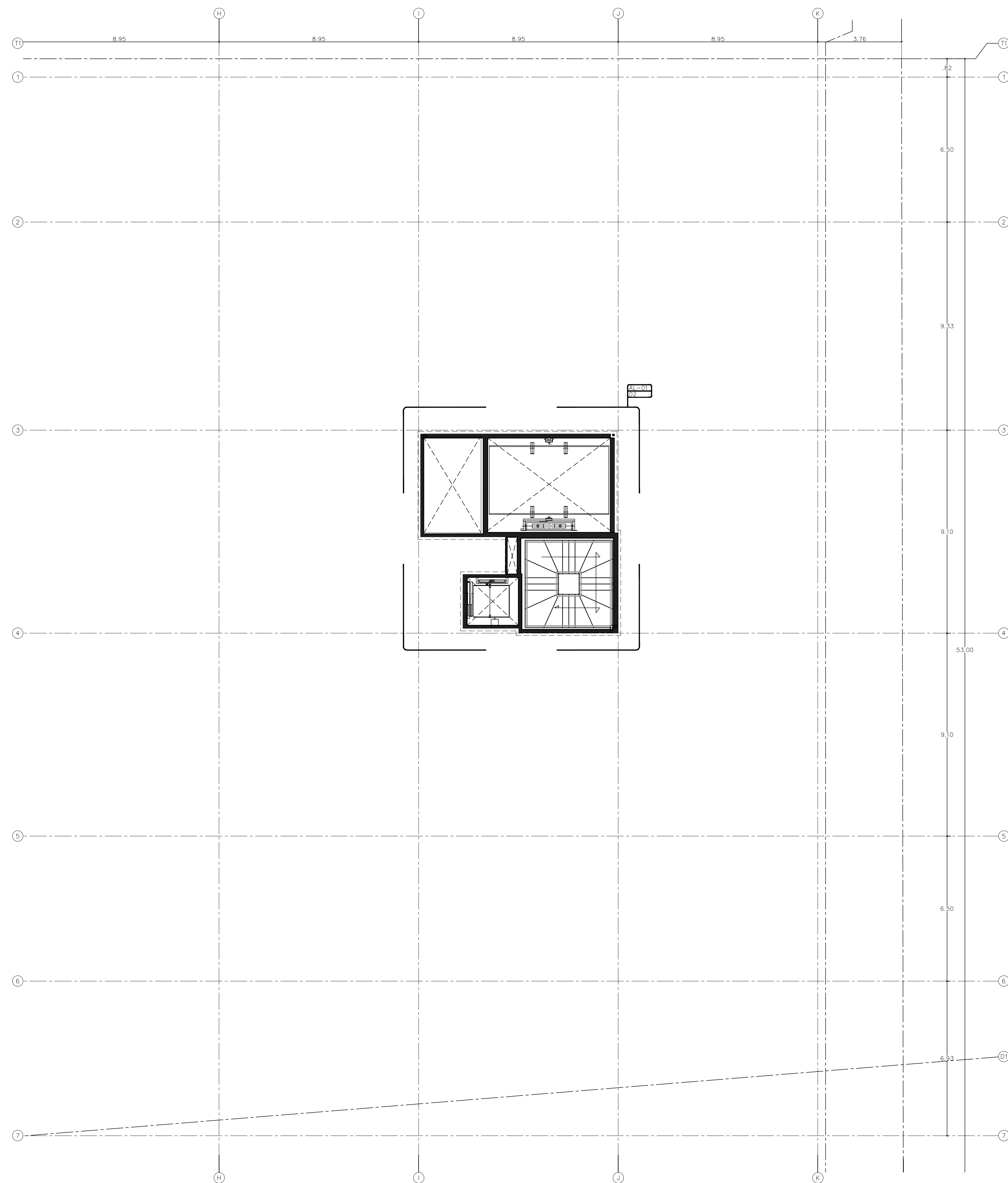

01 PLANTA NIVEL 1  
 ESCALA 1:100

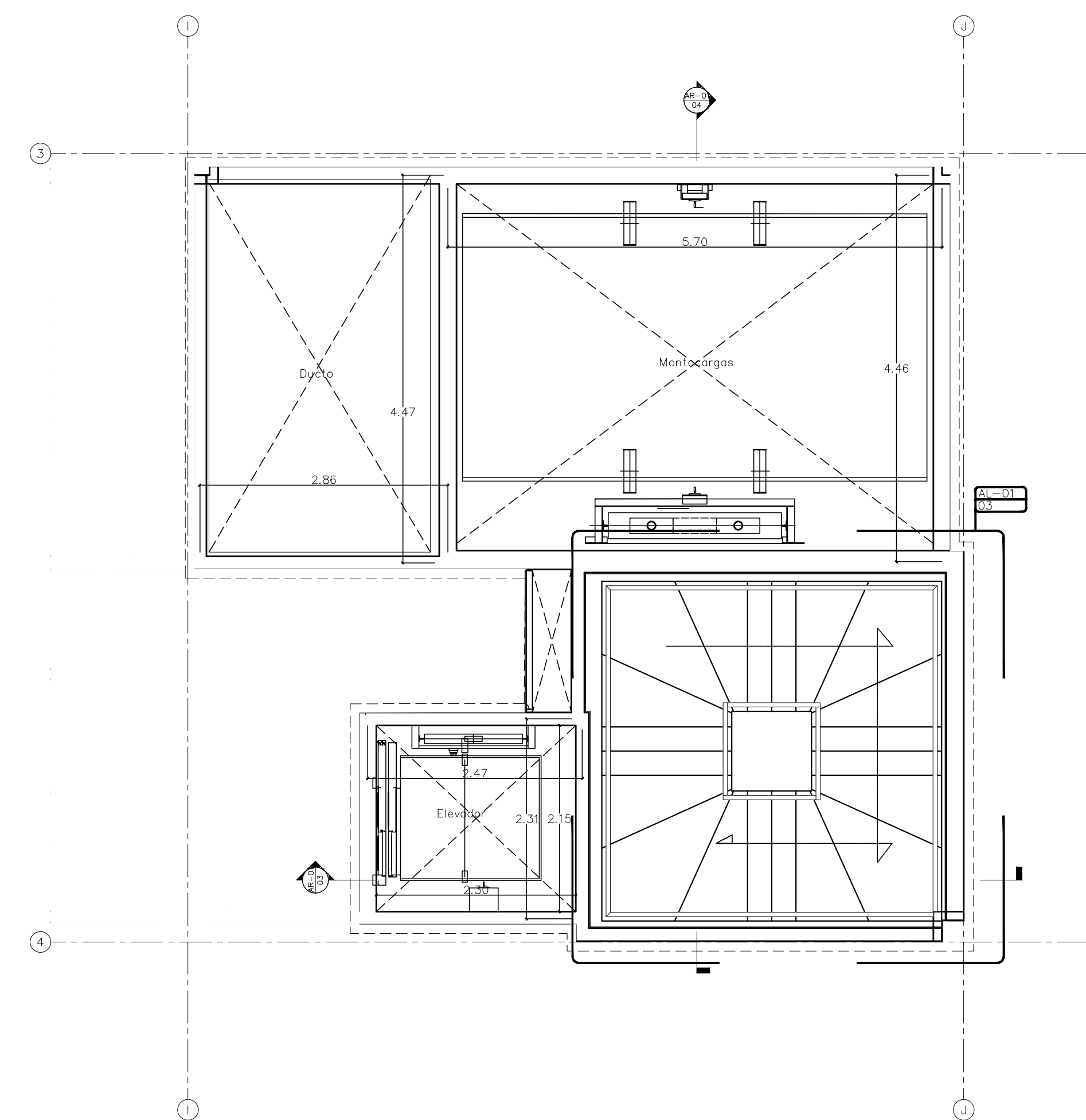

02 NÚCLEO NIVEL 1  
 ESCALA 1:50

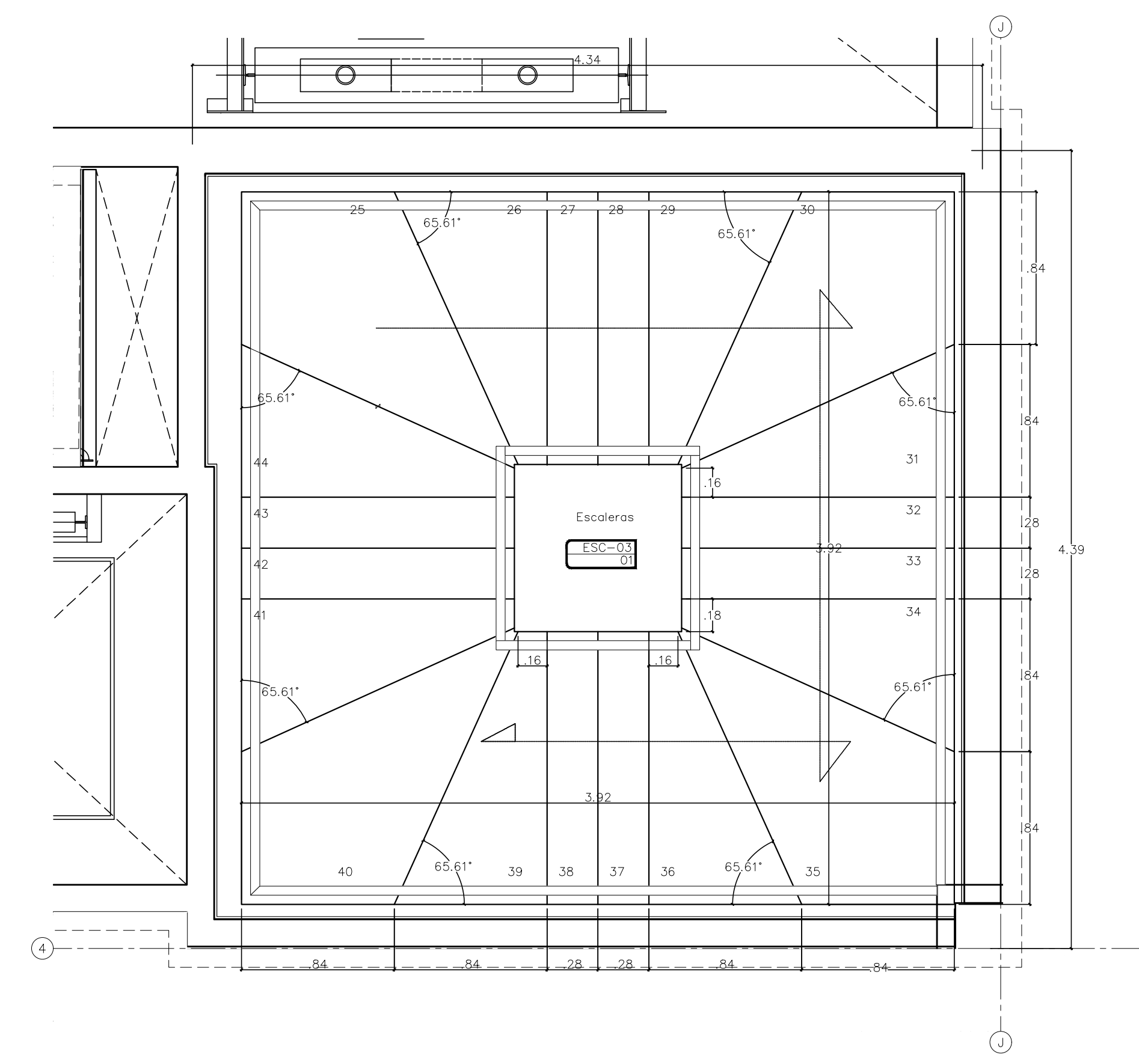

03 ESCALERAS NIVEL 1  
 ESCALA 1:25