

- Especificaciones:**
- ↖ -50.00 Nivel
 - NPT Nivel Piso terminado
 - NLAL Nivel lecho alto de losa
 - p 2% Porcentaje de pendiente
 - ⊙ Sección
 - NLBE Nivel Lecho Bajo de Estructura
 - NLBP Nivel Lecho Bajo de Plafón
 - NCM Nivel Coronamiento Muro
 - ↕ Cambio de nivel de piso
 - ↘ Indica fin de pendiente
 - ↗ Indica inicio de pendiente
 - AL-10/VI Número de serie /plano
 - VI Número de dibujo
 - 7 Puertas
 - CU-02 Número de detalle
 - CA Tipo de puerta
 - ↖ Indica corte

Nota:

- Cotas a ejes (centro) de muros.
- Referirse a planos de montes para ver a detalle los espacios.
- Referirse a plano de losas para ver con precisión los niveles y cortes en piso.

Nombre del proyecto:
 Adecuación museográfica - técnica - arquitectónica y obras complementarias del Museo de Arte de Zapopan (MAZ), etapa 01, ubicado en la confluencia de la Av. Hidalgo, Av. de las Américas, prolongación 20 de noviembre, Municipio Zapopan, Jalisco.

Contenido del plano:

Planta albañilerías nivel 2 norte

No. Contrato: **DOPI-MUN-RM-IM-LP-090-2023**

Director de Obras Públicas e Infraestructura:

Ing. Ismael Jáuregui Castañeda

Jefe de la Unidad de Estudios y Proyectos:

Arq. Edwin Aguiar Escatel

Jefe de área: **Arq. Alejandro Tapia Olarra**

Responsable del proyecto: **Arq. Guillermo Pacheco González**

Ubicación: **Av. Hidalgo 352, Col. Centro, Zapopan, Jalisco**

Fecha: **Junio 2023**

Escala: **Indicada**

Acotaciones: **Metros** Claves: **Número:**

Revisión: **00** **AL 01**

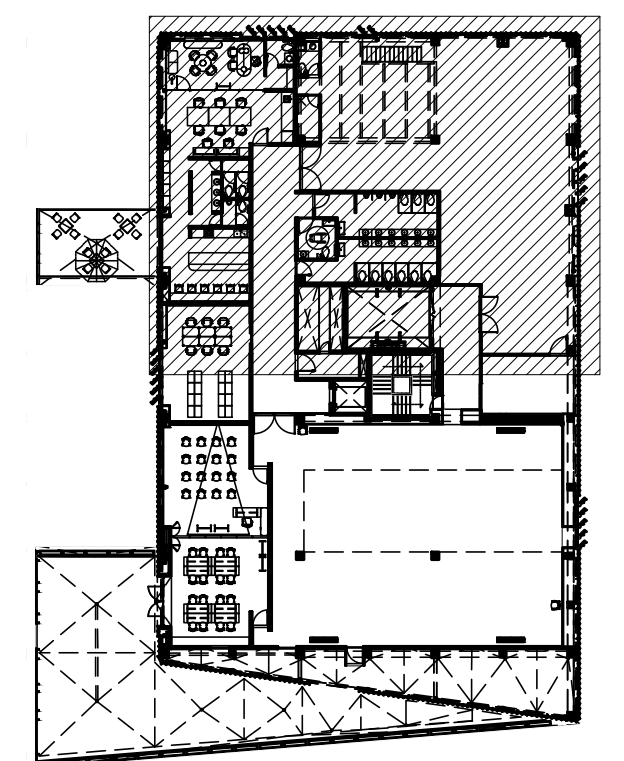

02 PLANTA DE UBICACIÓN
 ESCALA 1:500

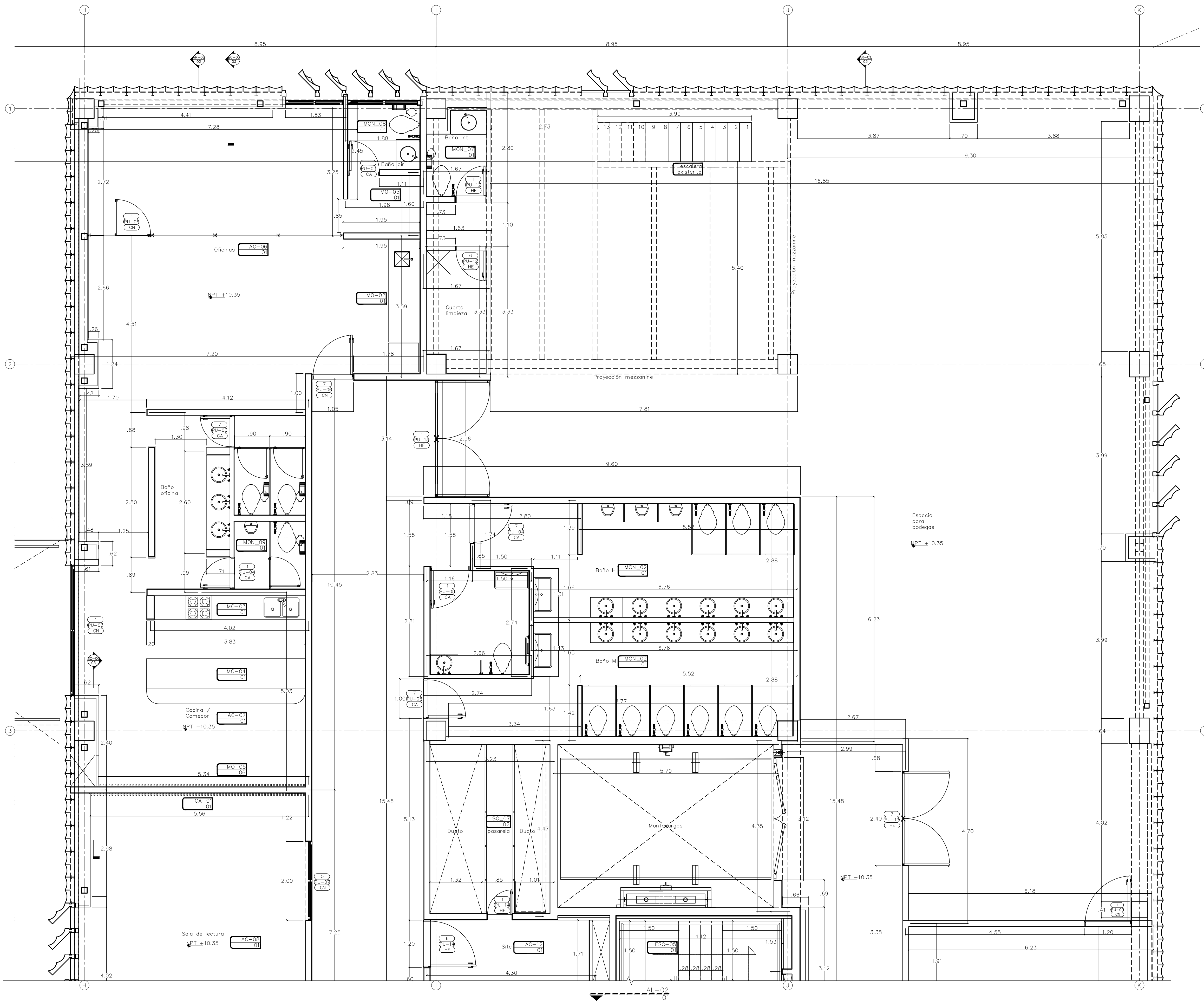

01 PLANTA NIVEL 2 NORTE
 ESCALA 1:50