

- Especificaciones:**
- ±0.00 Nivel
  - NPT Nivel Piso Terminado
  - NLAL Nivel lecho alto de losa
  - p. 2% Porcentaje de pendiente
  - Sección
  - NLBE Nivel Lecho Bajo de Estructura
  - NLBP Nivel Lecho Bajo de Plafón
  - NCM Nivel Coronamiento Muro
  - Cambio de nivel de piso
  - Indica fin de pendiente
  - Indica inicio de pendiente
  - AC-10 Número de serie / plano
  - 7 Número de detalle
  - CU-0 Clave de plano
  - CA Tipo de puerta
  - Indica corte

**Nota:**

- Colas a ejes (centro) de muros.
- Referirse a planos de montes para ver a detalle los espacios.
- Referirse a plano de losas para ver con precisión los niveles y cortes en piso.

Nombre del proyecto:  
 Adecuación museográfica - técnica - arquitectónica y obras complementarias del Museo de Arte de Zapopan (MAZ+), etapa 01, ubicado en la confluencia de la Av. Hidalgo, Av. de las Américas, prolongación 20 de noviembre, Municipio Zapopan, Jalisco.

Contenido del plano:

**Planta albañilerías nivel 2 sur**

No. Contrato: **DOPI-MUN-RM-IM-LP-090-2023**

Director de Obras Públicas e Infraestructura:

**Ing. Ismael Jáuregui Castañeda**

Jefe de la Unidad de Estudios y Proyectos:

**Arq. Edwin Aguiar Escatel**

Jefe de área:	Responsable del proyecto:
<b>Arq. Alejandro Tapia Olarra</b>	<b>Arq. Guillermo Pacheco González</b>

Ubicación:  
**Av. Hidalgo 352, Col. Centro, Zapopan, Jalisco**

Norte:  Fecha: **Junio 2023**  
 Escala: **Indicada**  
 Acotaciones: **Metros** Claves: **Número:**  
 Revisión: **00** **AL 02**

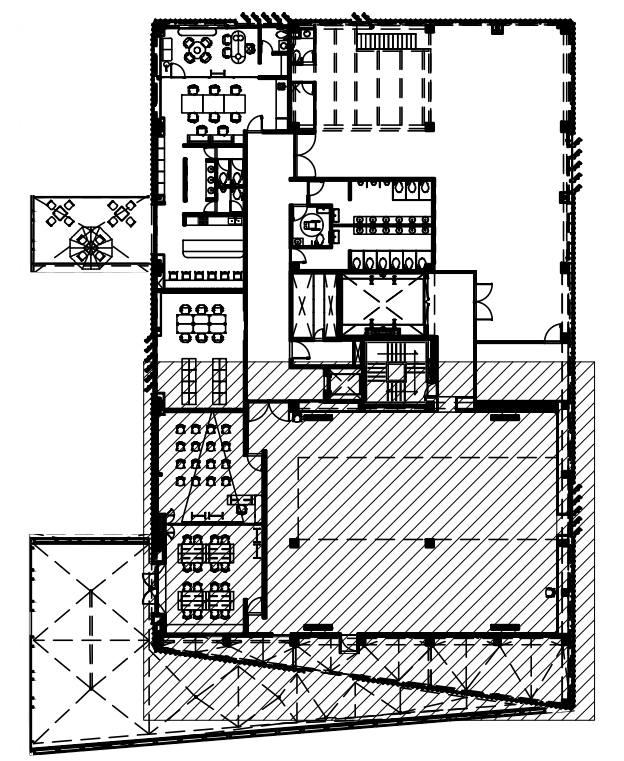

**02 PLANTA DE UBICACIÓN**  
 ESCALA 1:500

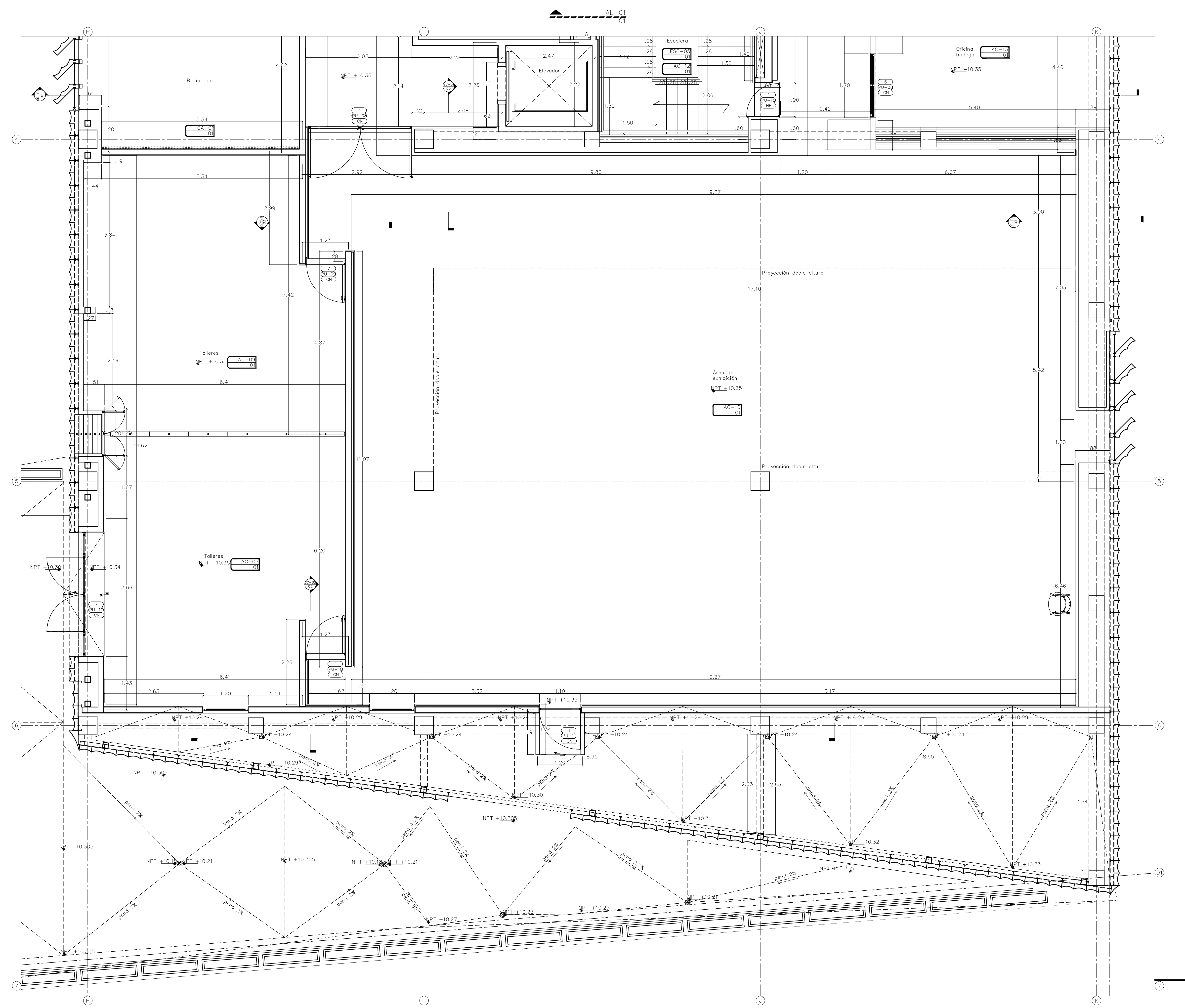

**01 PLANTA NIVEL 2 SUR**  
 ESCALA 1:50