

- Especificaciones:**
- ◻ NPT = 00.00 Nivel
  - NPT Nivel Piso Terminado
  - NLAL Nivel Lecho alto de losa
  - NLBE Nivel Lecho Bajo de Estructura
  - NLBP Nivel Lecho Bajo de Platon
  - NCM Nivel Coronamiento Muro
  - ↔ Cambio de nivel de piso
  - ↔ Indica fin de pendiente
  - ↔ Indica inicio de pendiente
  - AL-01 Número de serie /plano
  - 01 Número de dibujo
  - 7 Puertas
  - CU-02 Número de detalle
  - CA Tipo de puerta
  - ↔ Indica corte

**Nota:**

- Cotas a ejes (centro) de muros
- Referirse a planos de montesa para ver a detalle los espacios.
- Referirse a plano de losas para ver con precisión los niveles cortes en piso.

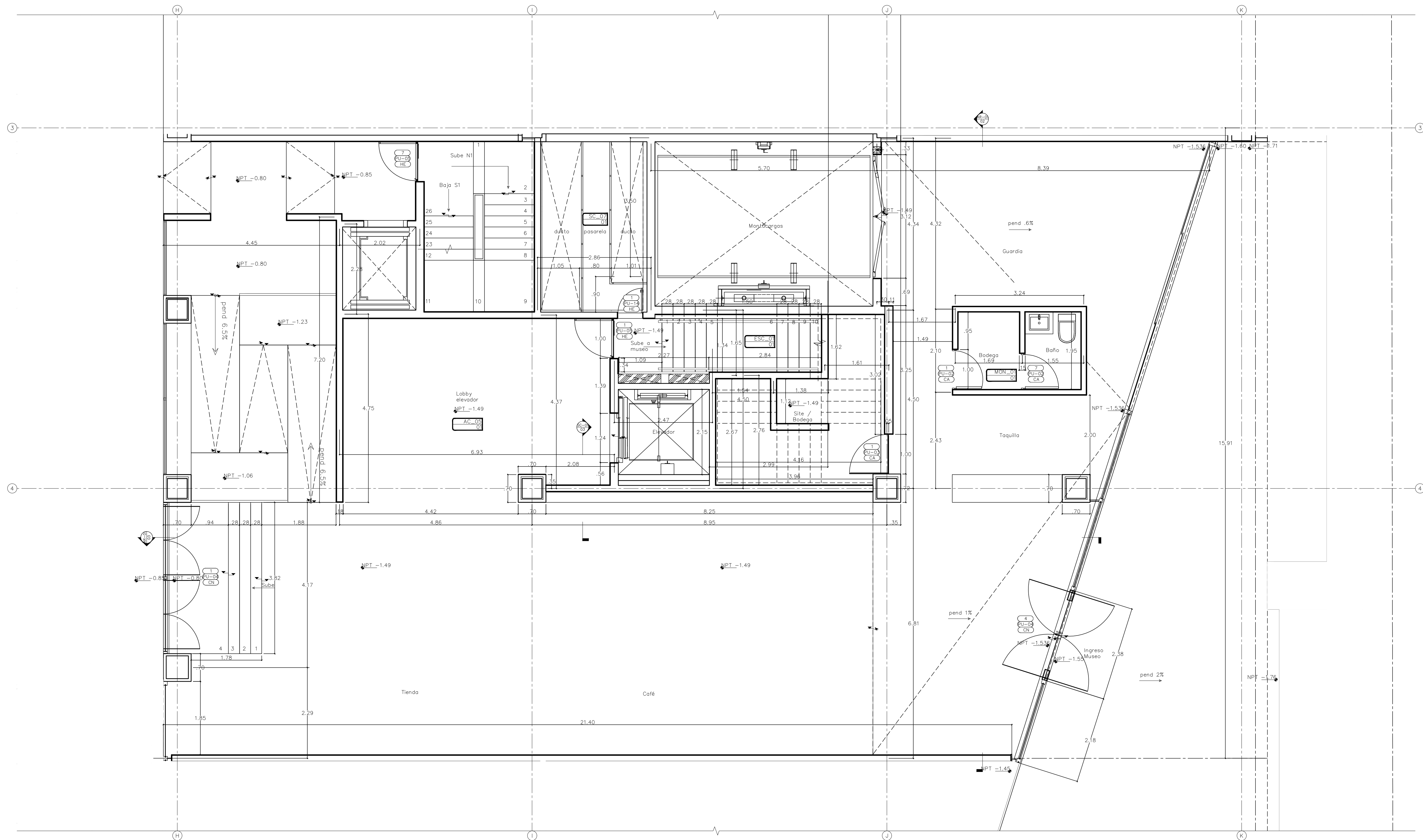

Nombre del proyecto:  
 Adecuación museográfica - técnica - arquitectónica y obras complementarias del Museo de Arte de Zapopan (MAZ+), etapa 01, ubicado en la confluencia de la Av. Hidalgo, Av. de las Americas, prolongación 20 de noviembre, Municipio Zapopan, Jalisco.

Contenido del plano:  
**Planta albañilerías planta baja**

No. Contrato:  
**DOPI-MUN-RM-IM-LP-090-2023**

Director de Obras Públicas e Infraestructura:  
**Ing. Ismael Jáuregui Castañeda**

Jefe de la Unidad de Estudios y Proyectos:  
**Arq. Edwin Aguiar Escatel**

Jefe de área:	Responsable del proyecto:
<b>Arq. Alejandro Tapia Olarra</b>	<b>Arq. Guillermo Pacheco González</b>

Ubicación:  
**Av. Hidalgo 352, Col. Centro, Zapopan, Jalisco**

Norte:	Fecha:	Junio 2023
	Escala:	Indicada
	Acotaciones:	Metros Claves
	Revisión:	00

**01 PLANTA BAJA ALBAÑILERÍAS**  
 ESCALA 1:50