

Especificaciones:

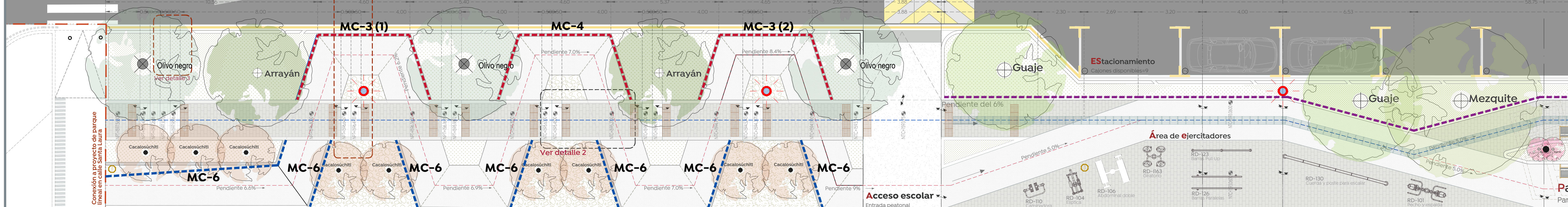

**Eje 1 a 5**  
CEMAM Peatonalización  
Esc. 1:100

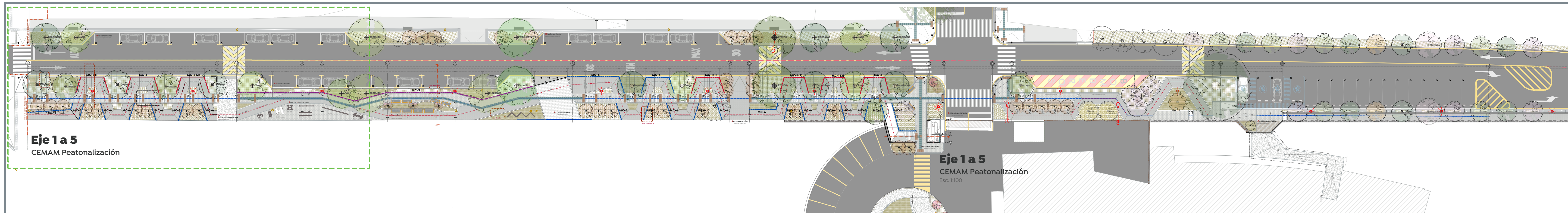
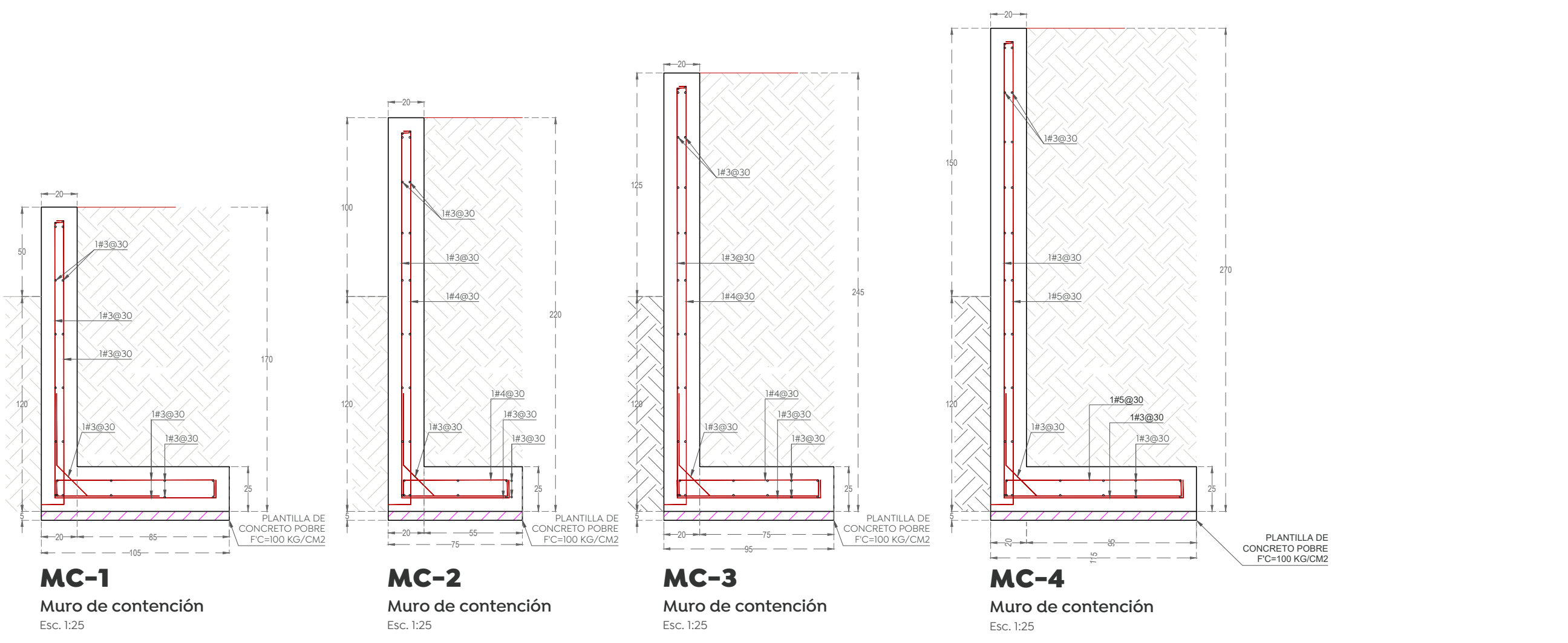
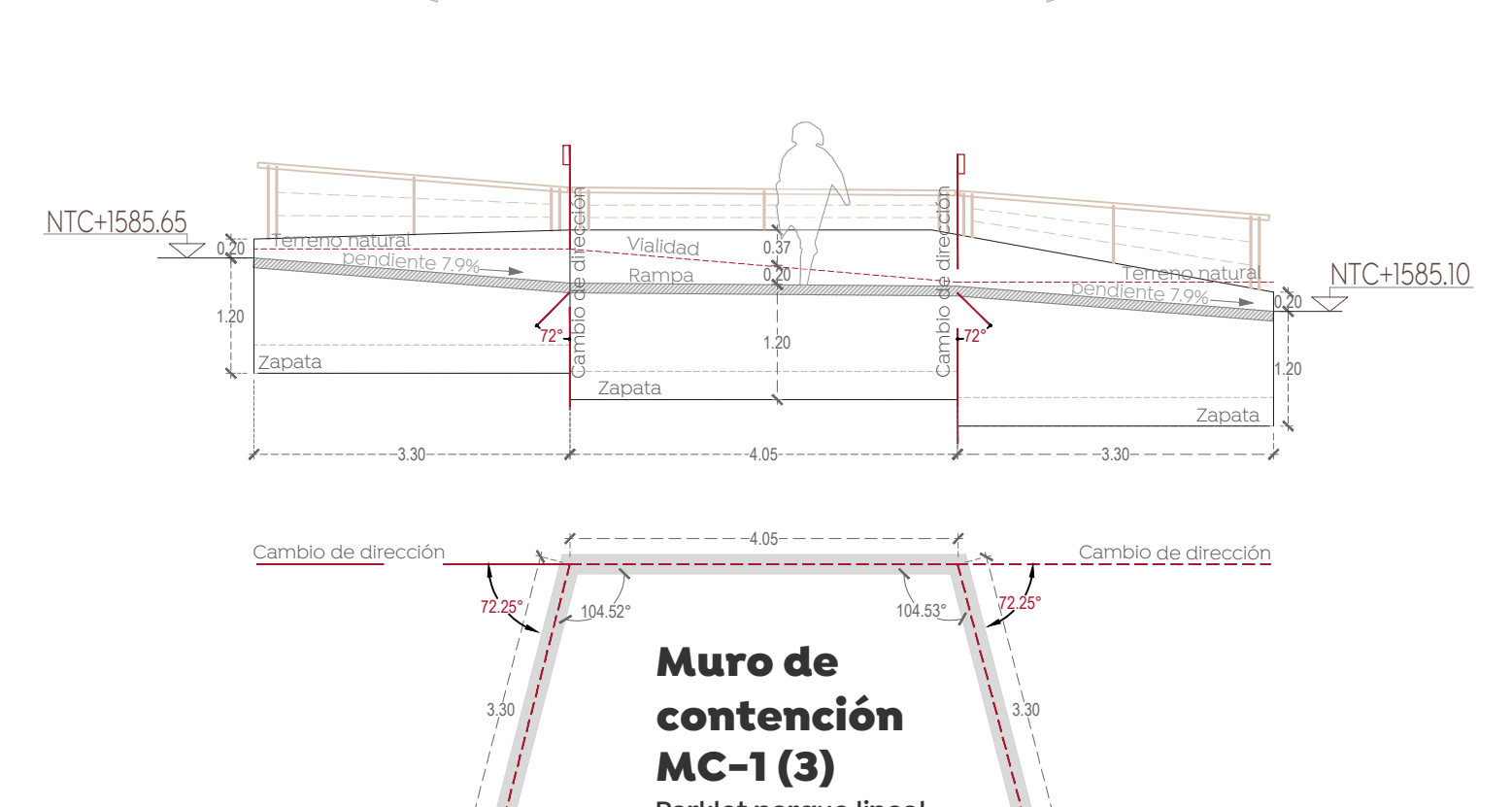
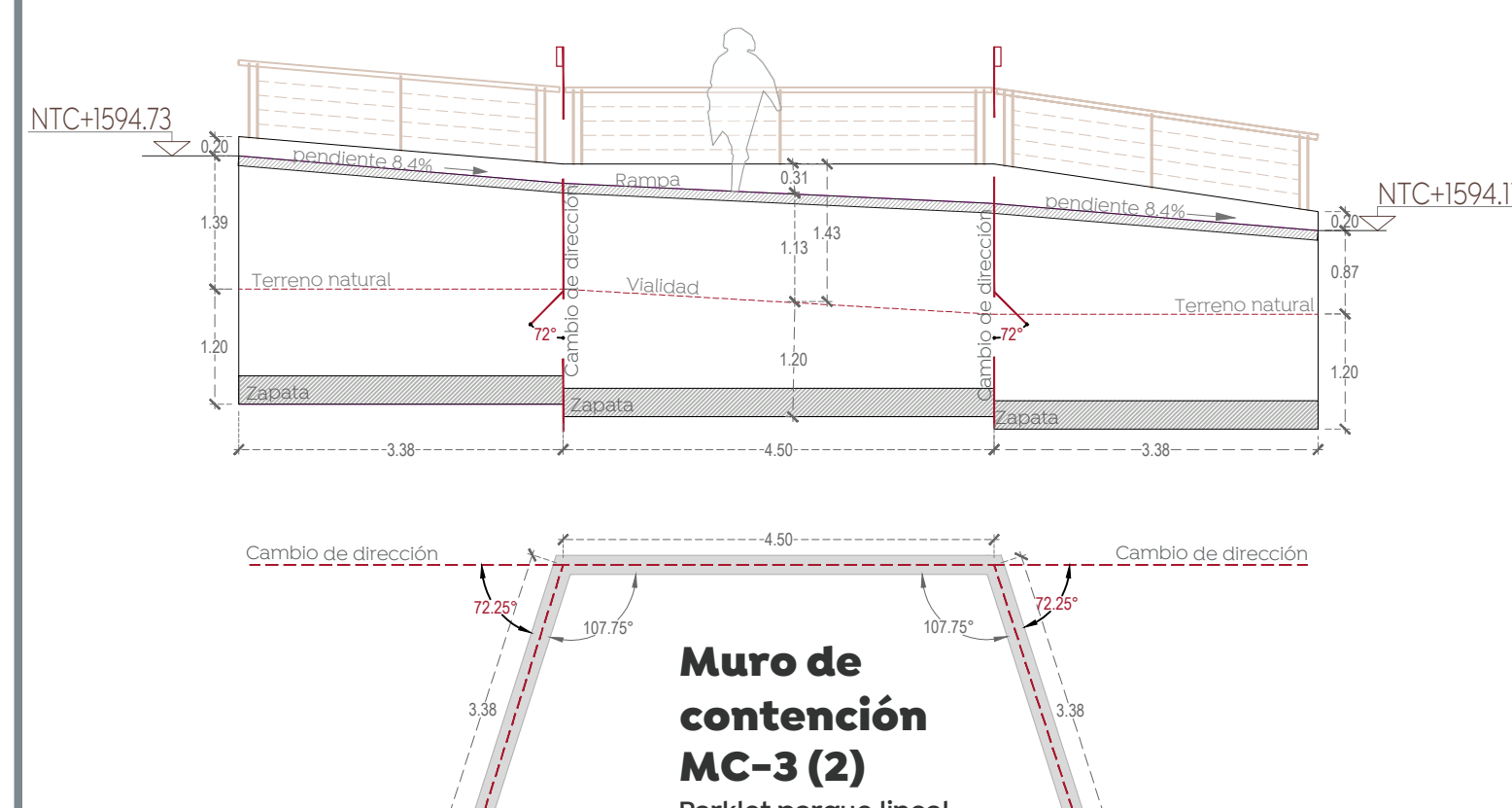
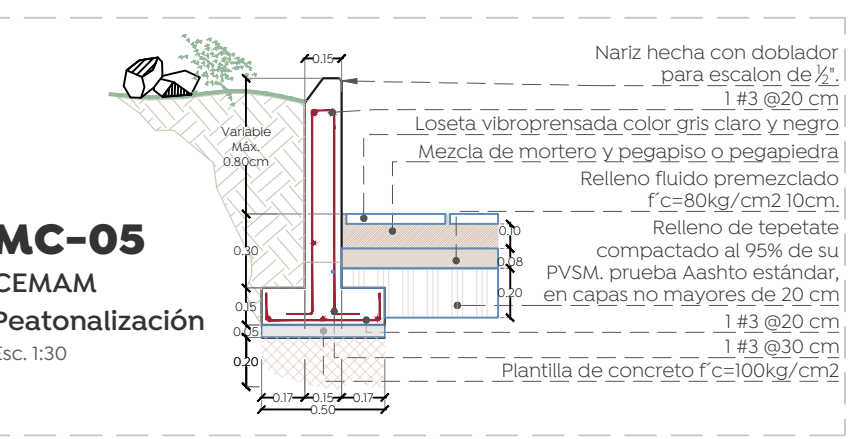
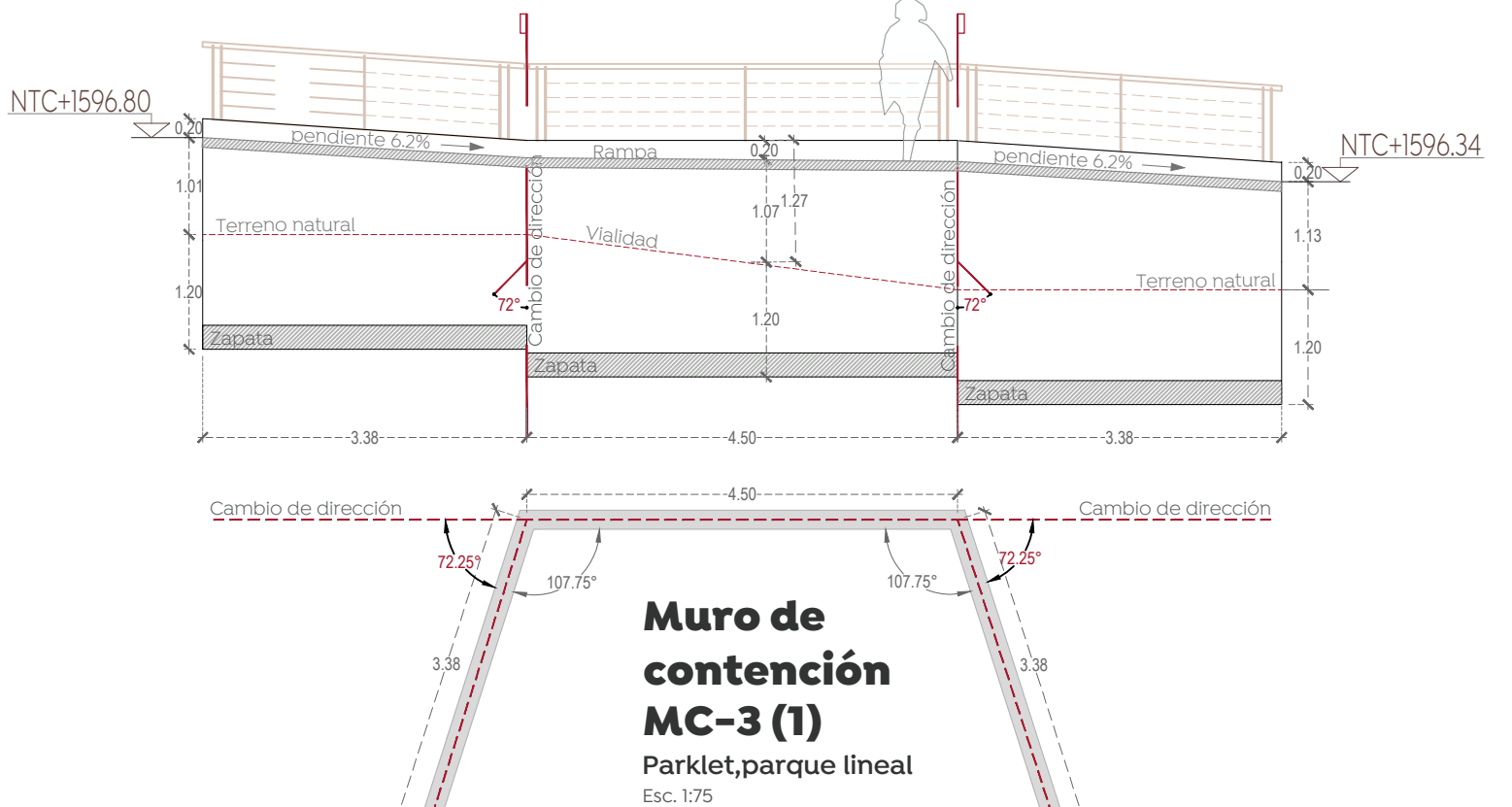
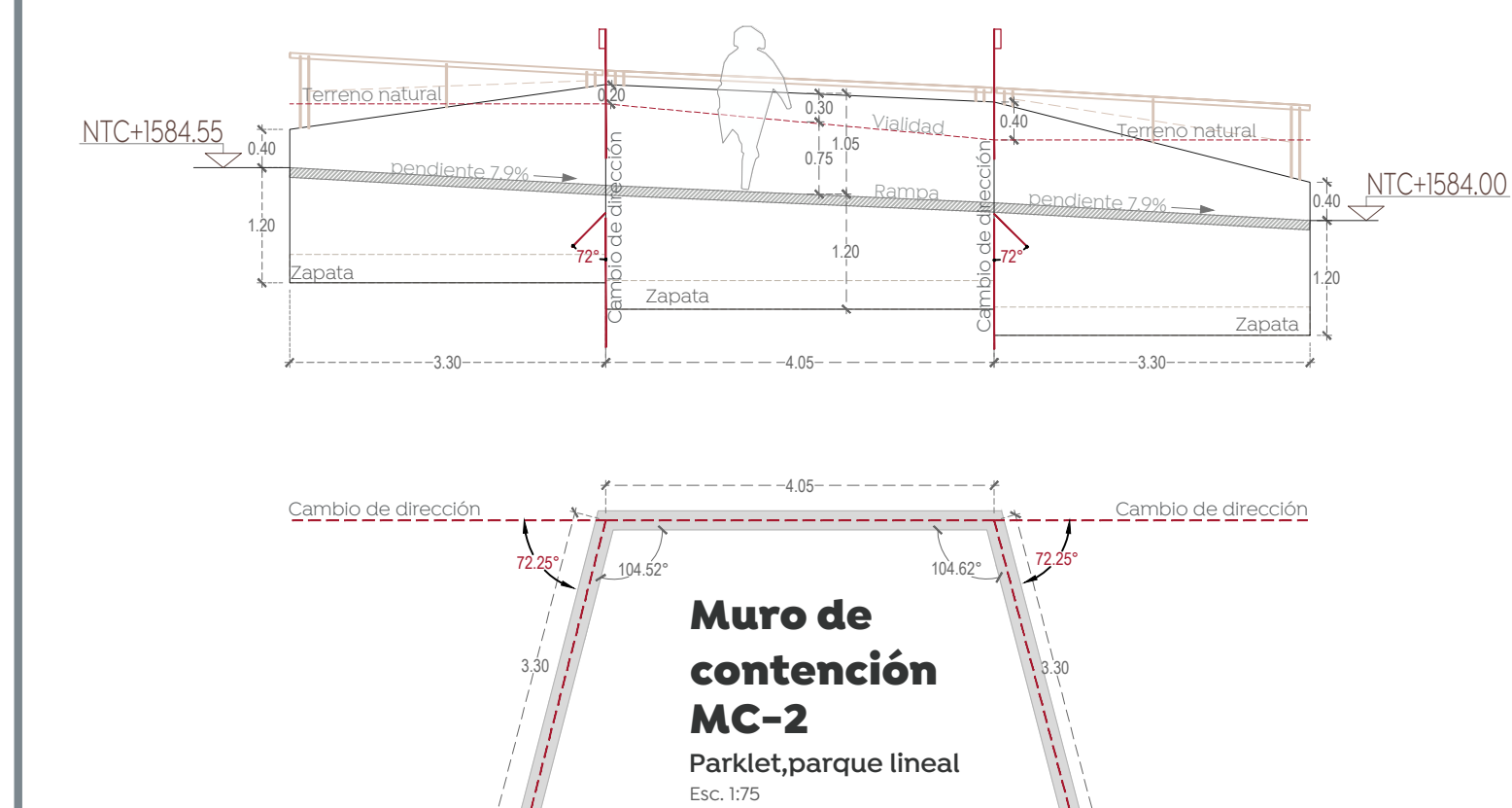
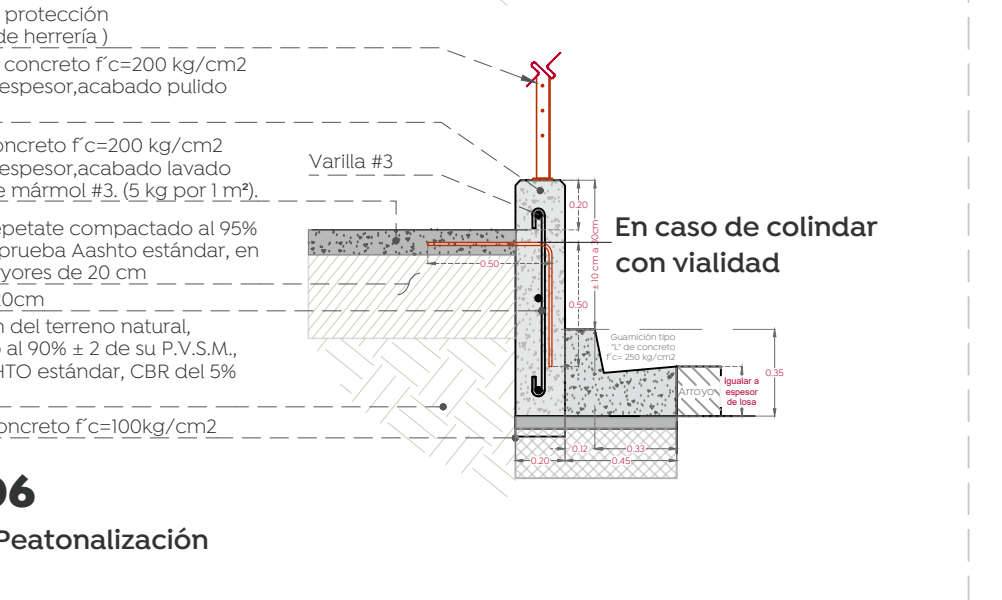
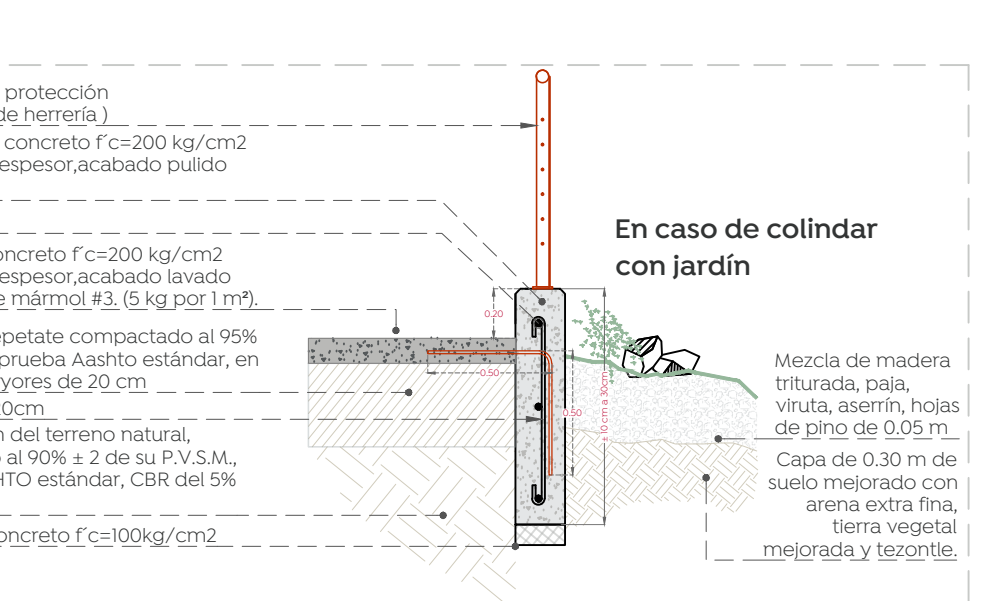
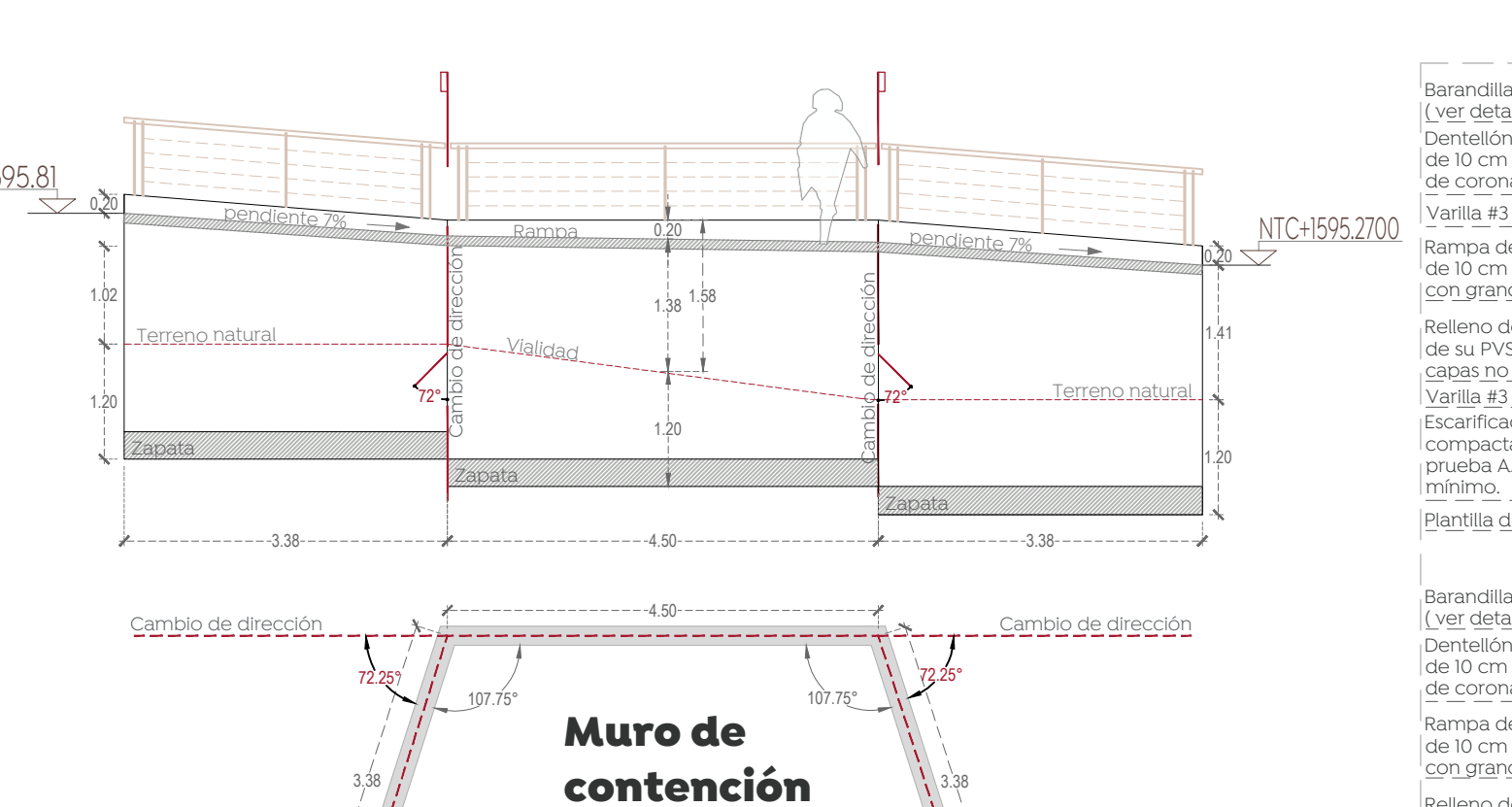
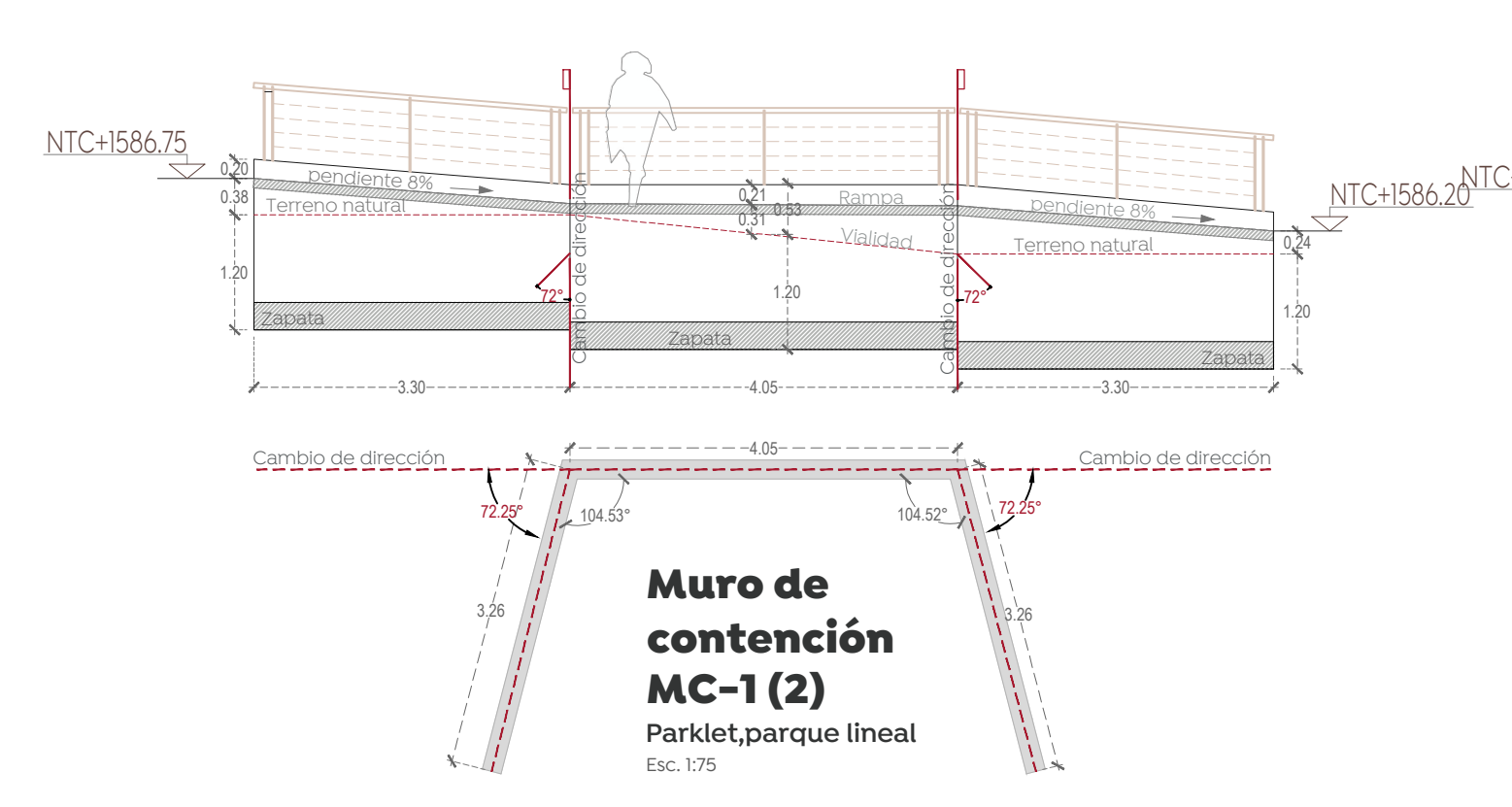
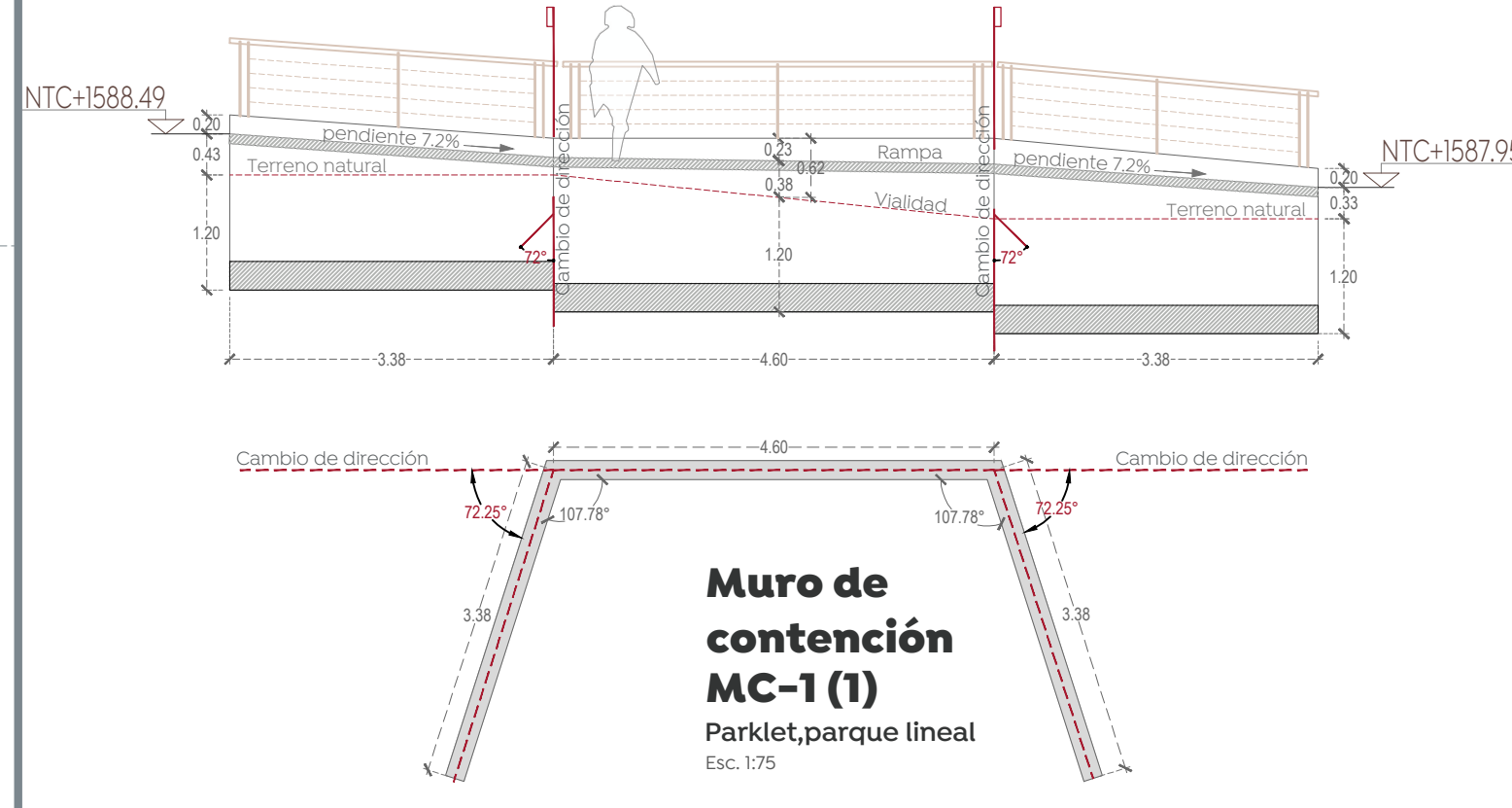

Nombre del proyecto:		Conexión peatonal y vehicular al Centro Metropolitano del Adulto Mayor (CEMAM) en calle cerrada Santa Laura, incluye: pavimentación y mejoramiento al entorno urbano, modernización de redes básicas de alcantarillado, conducción y distribución, infraestructura urbana y obras complementarias, Municipio de Zapopan, Jalisco	
Contenido del plano:		Proyecto estructural (muros)	
No. Contrato:		DOPI-MUN-CUSMAX-PAV-LP-091-2023	
Director de Obras Públicas e Infraestructura:		Ing. Ismael Jáuregui Castañeda	
Jefe de la Unidad de Estudios y Proyectos:		Arq. Edwin Aguiar Escatell	
Jefe de área:		Responsable del proyecto:	
Arq. Alejandro Tapia Olarra		Arq. Luis Ángel Eguía Gómez	
Ubicación: Cerrada Santa Laura entre las calles Santa Laura y el Bosque Colomos, Zapopan, Jalisco			
Fecha:		Febrero 2023	
Escala:		Indicada	
Acreditación:		Metros	
Revisión:		01	
Número:		ES-04	