

Eje 6 a 10
CEMAM Peatonalización

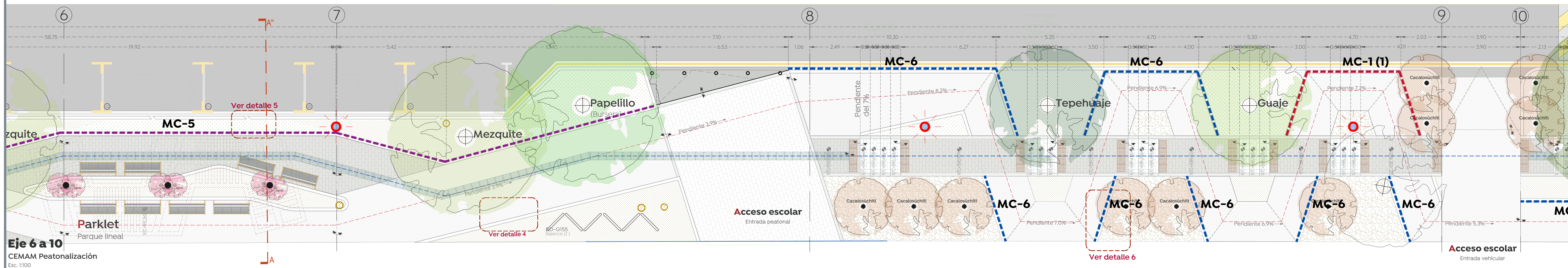

Eje 6 a 10
CEMAM Peatonalización
Esc. 1:100

Ciudad de las niñas y niños
 Gobierno de Zapopan
Obras Públicas e Infraestructura
 Gestión Integral de la Ciudad

Macrolocalización:
 Microlocalización:

Especificaciones:

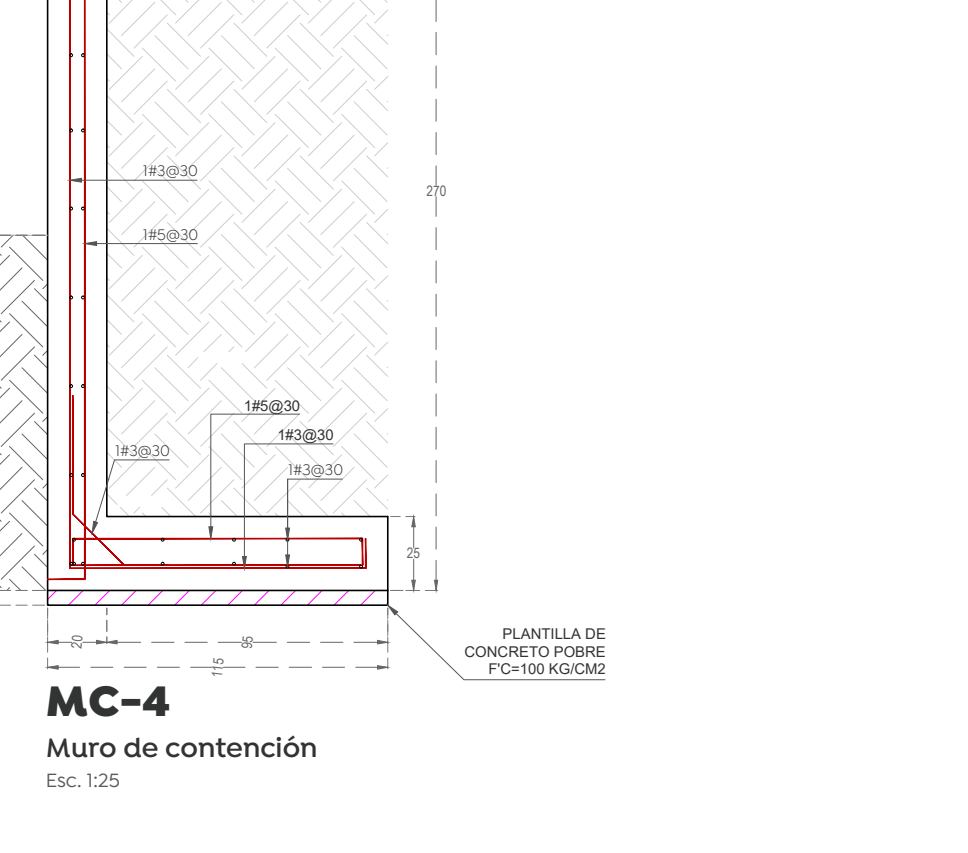
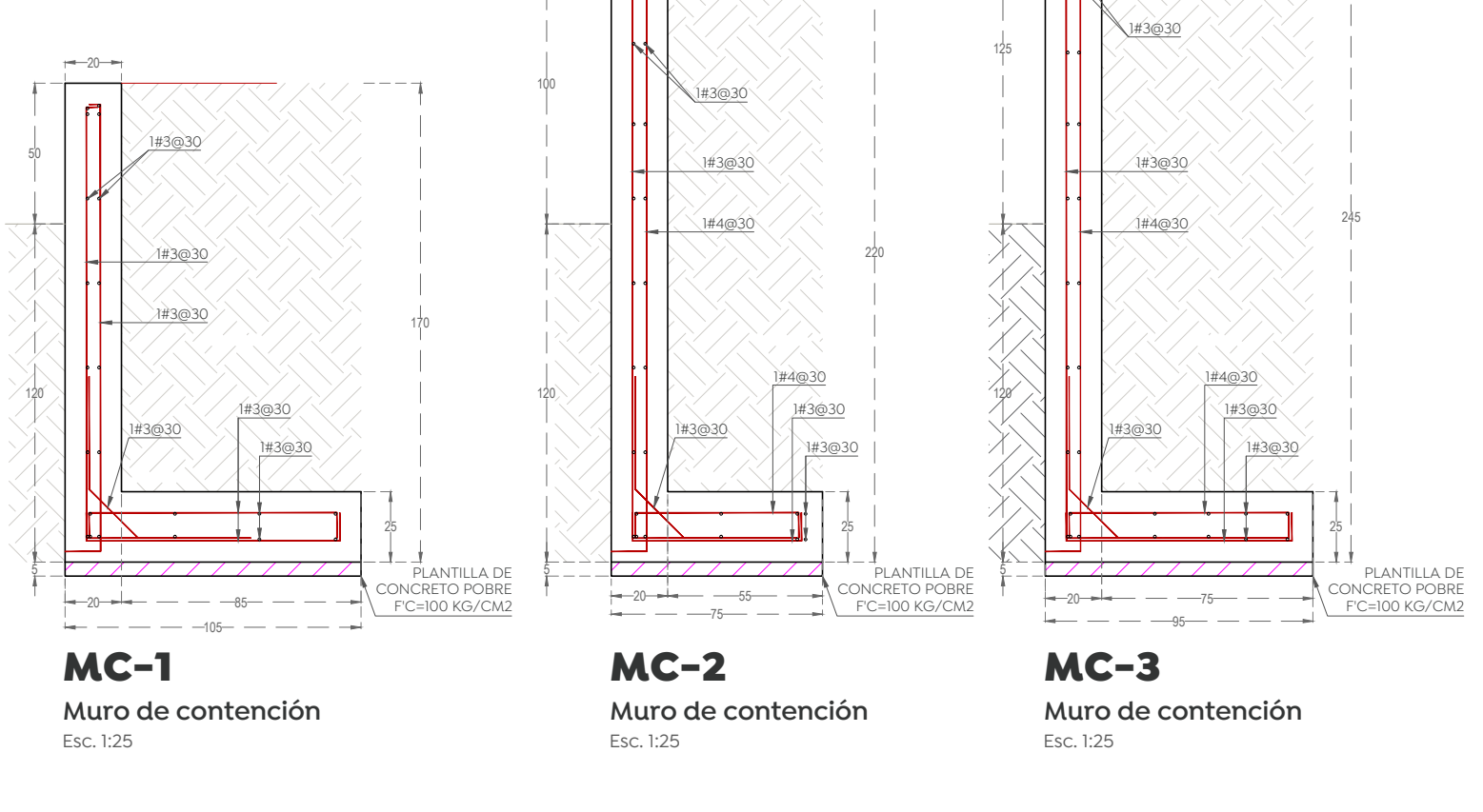
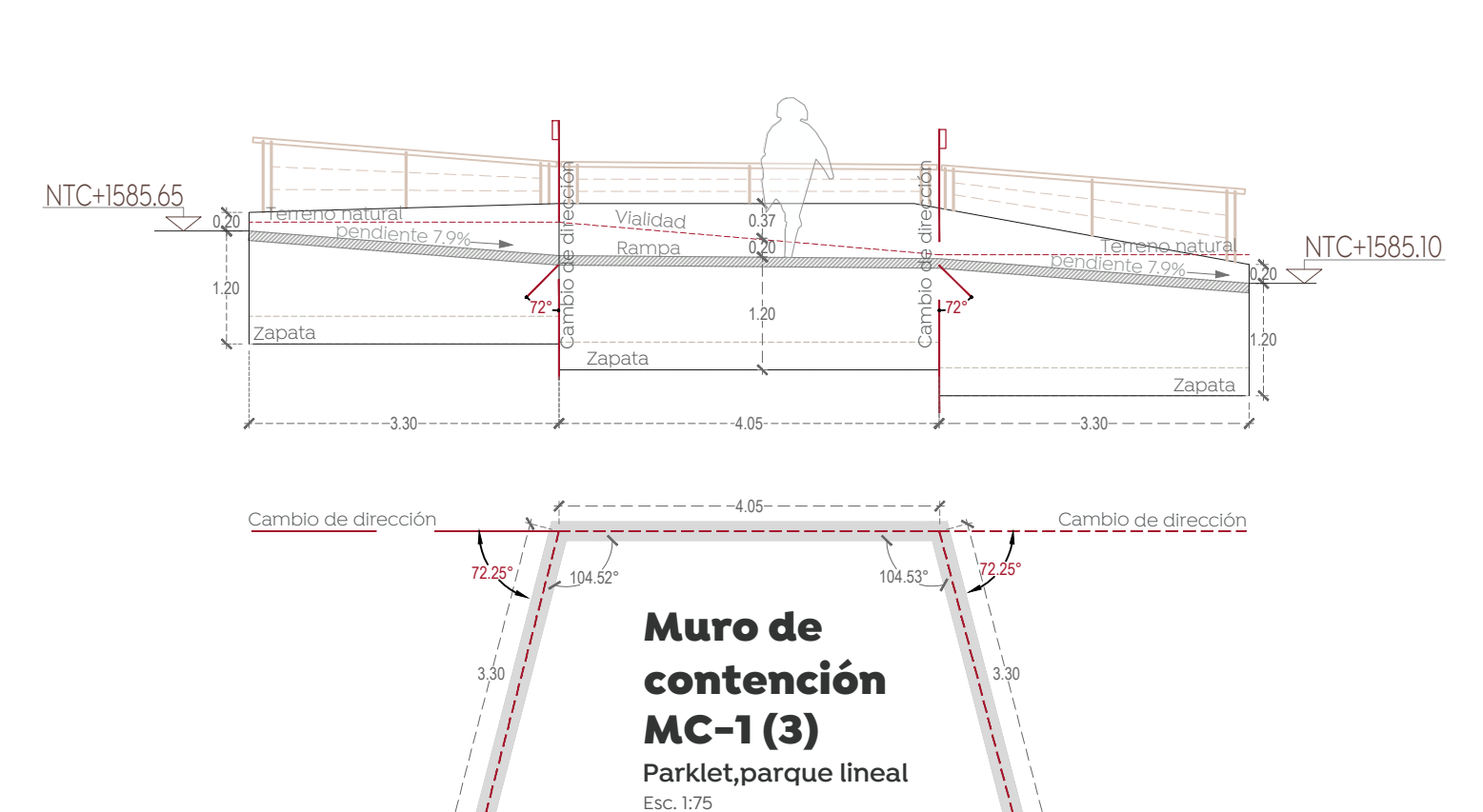
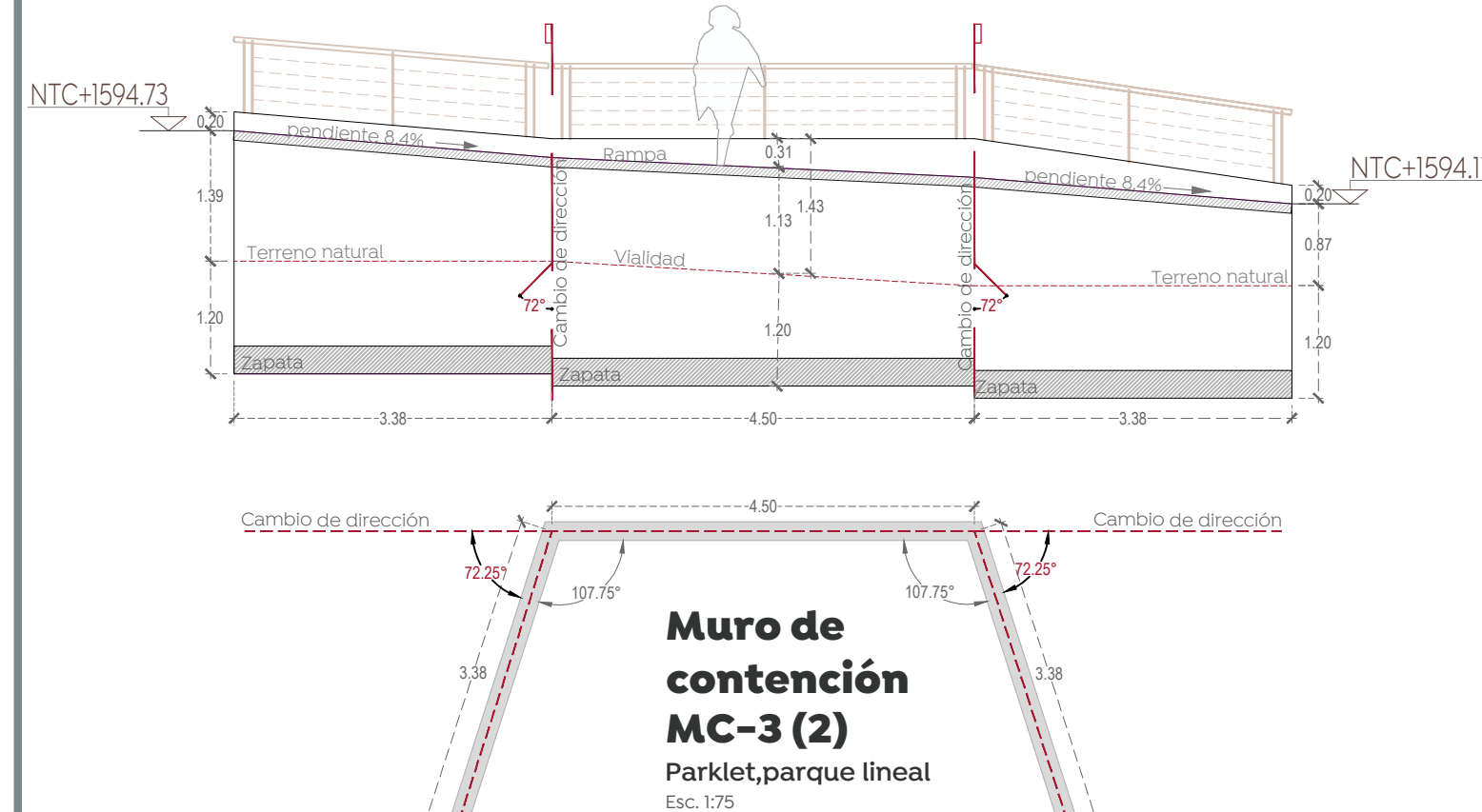
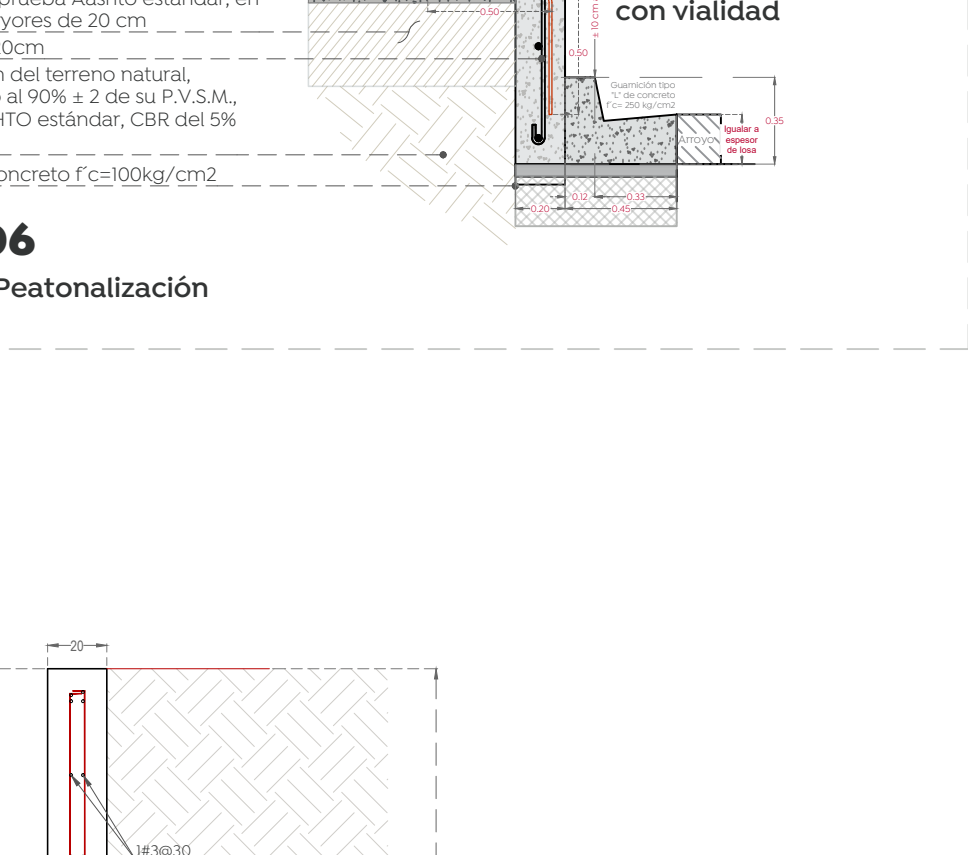
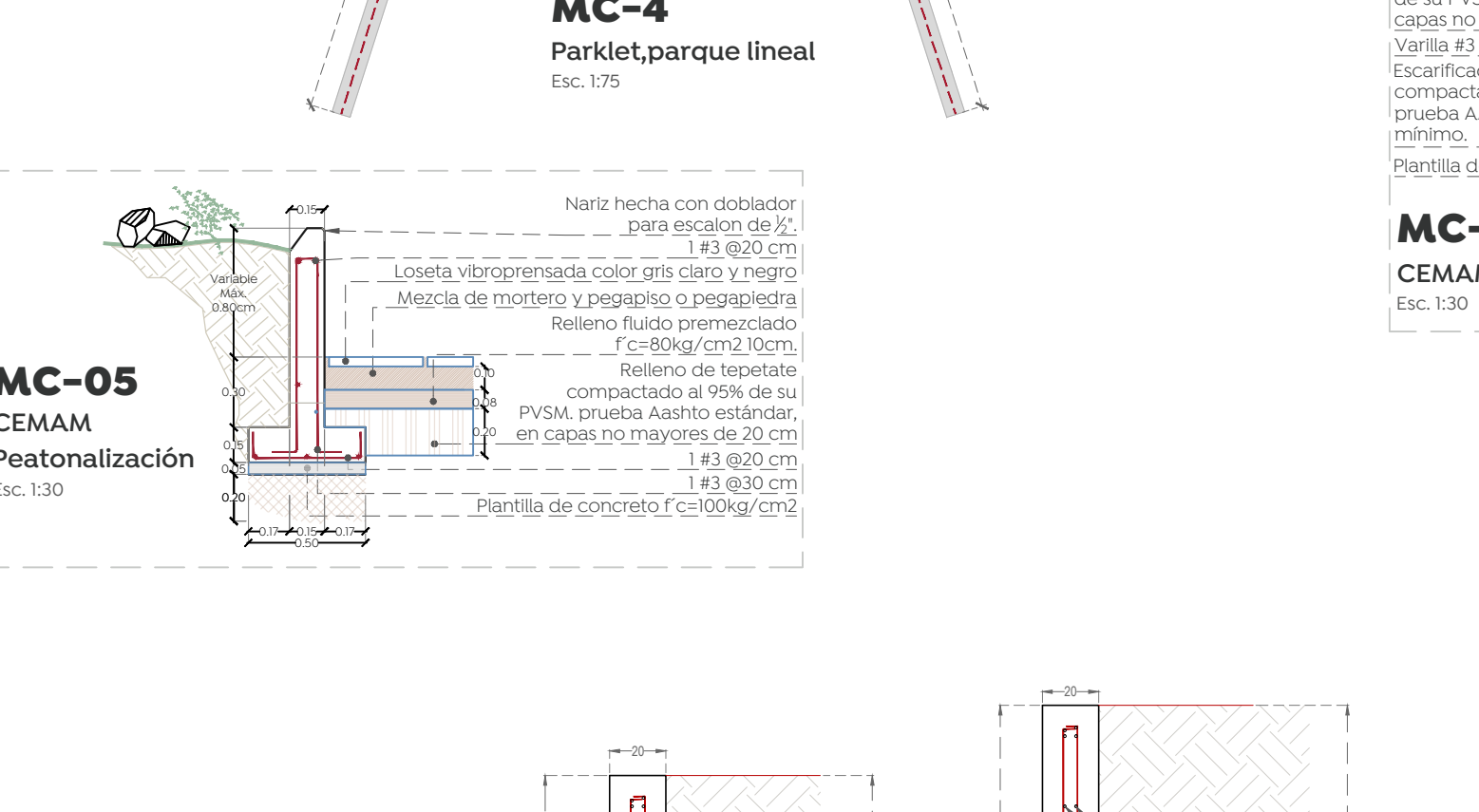
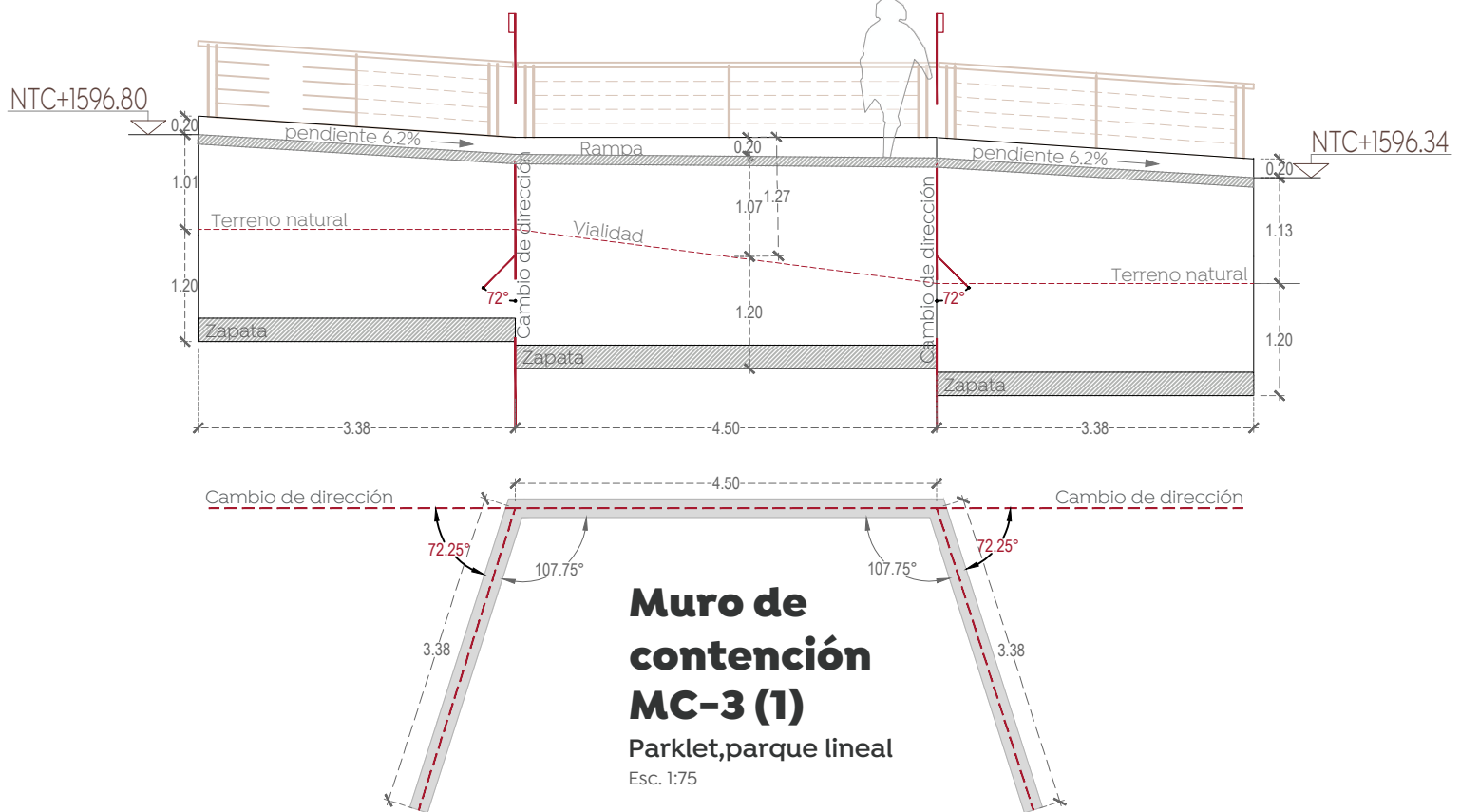
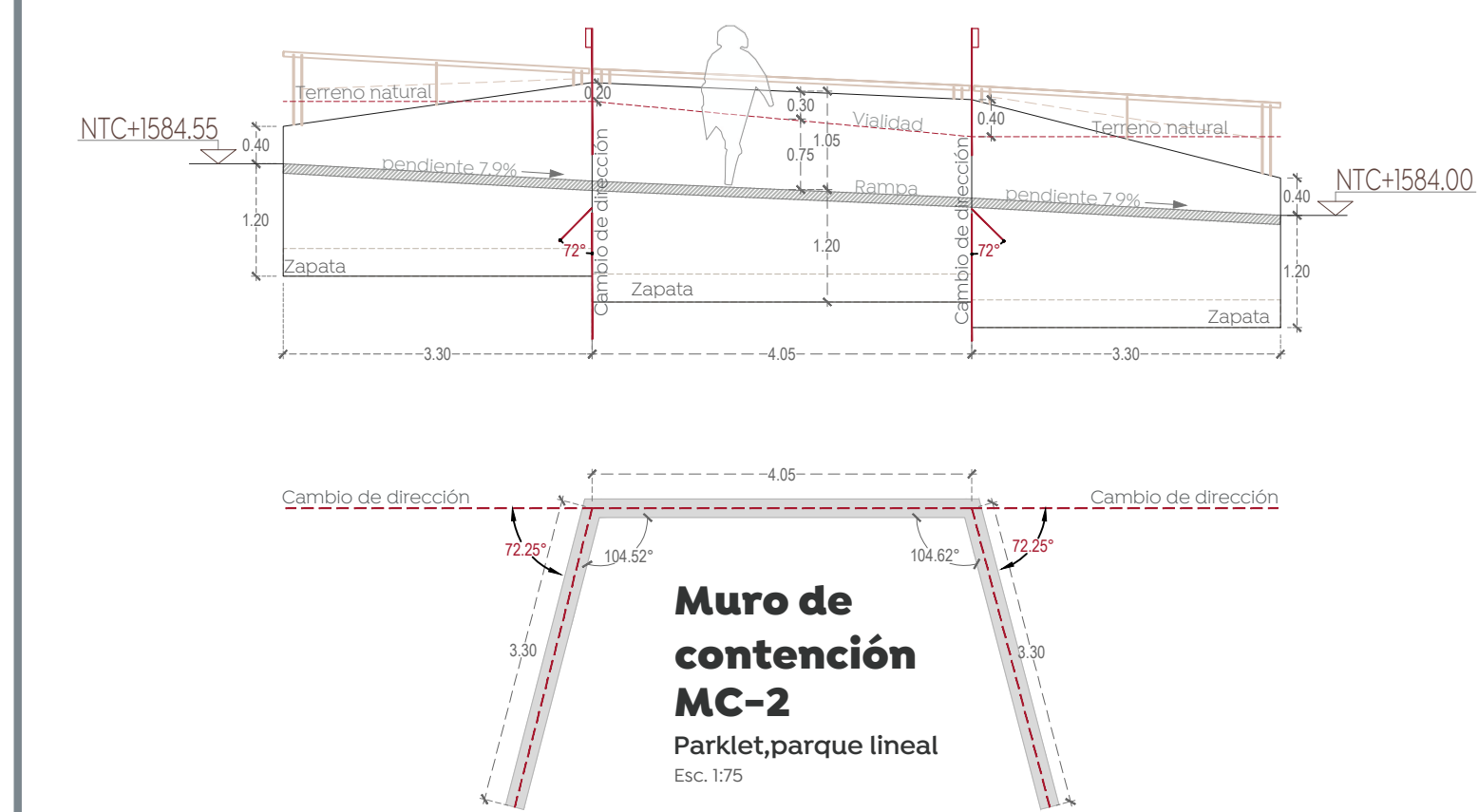
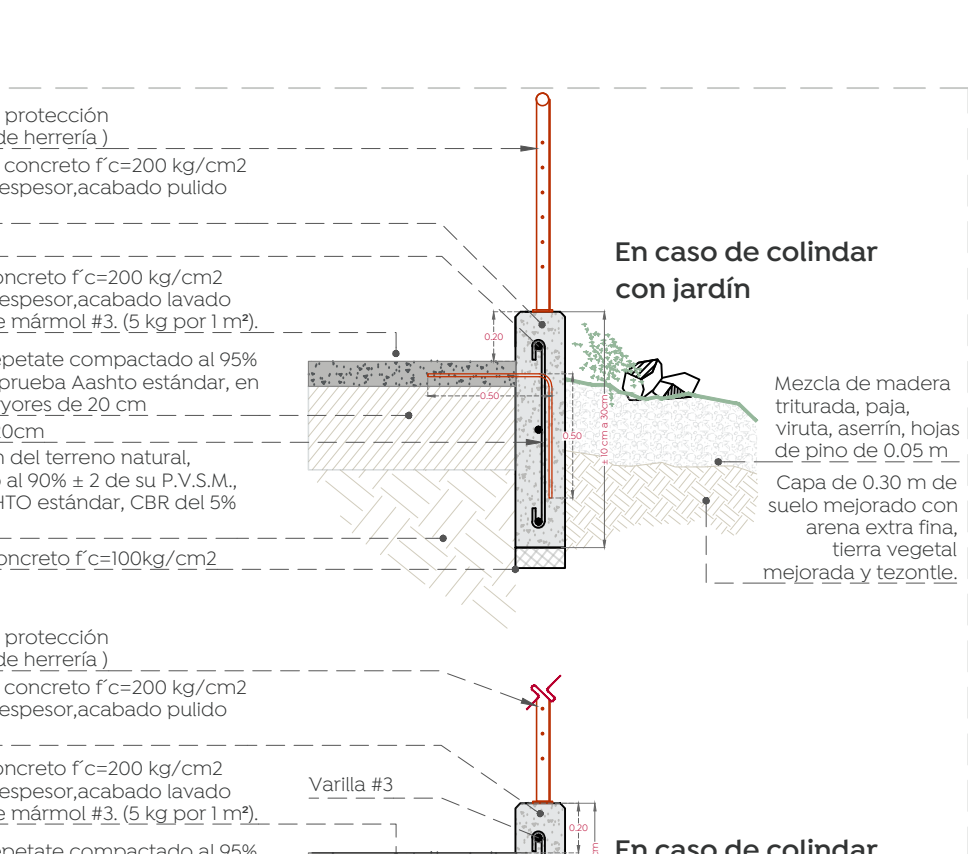
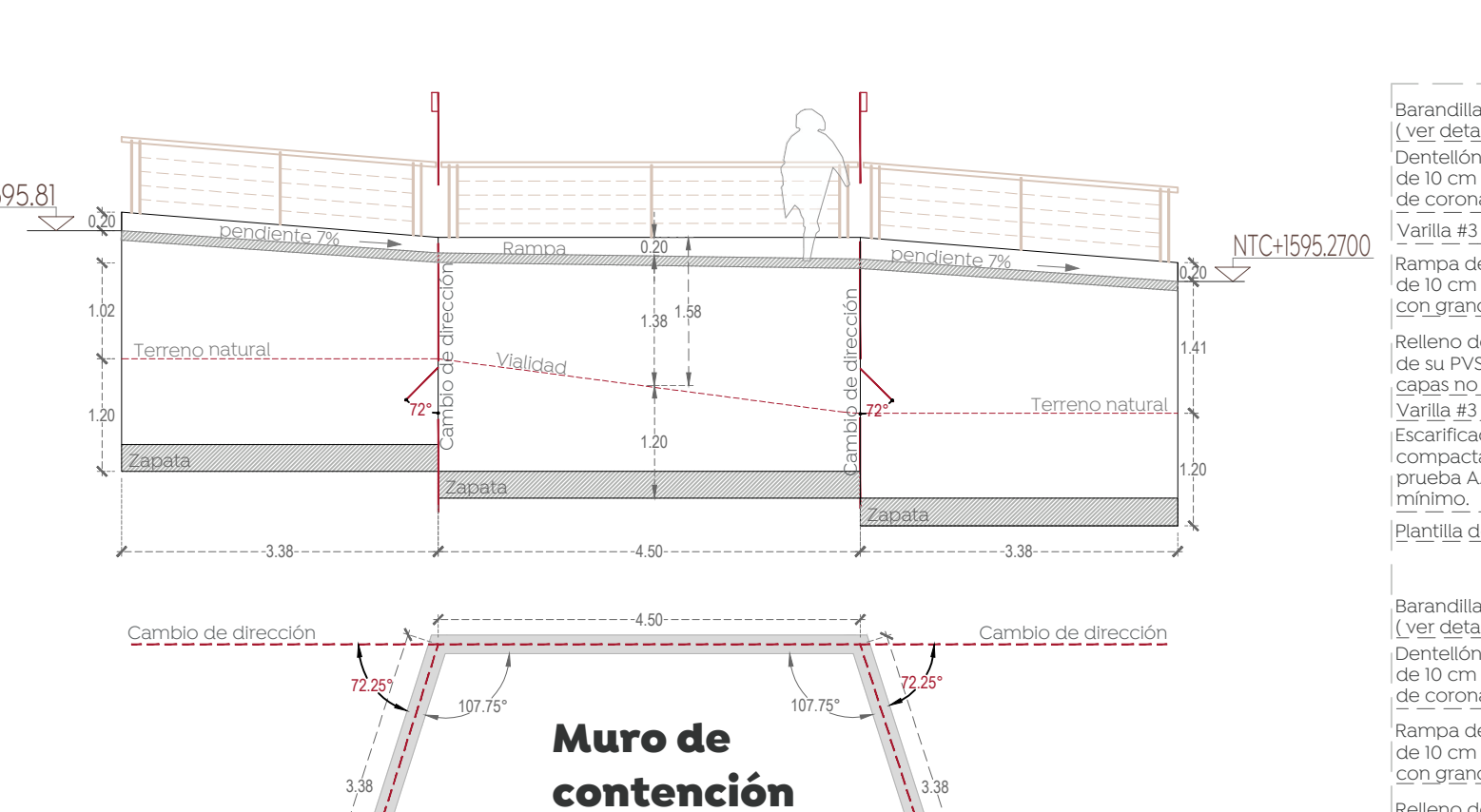
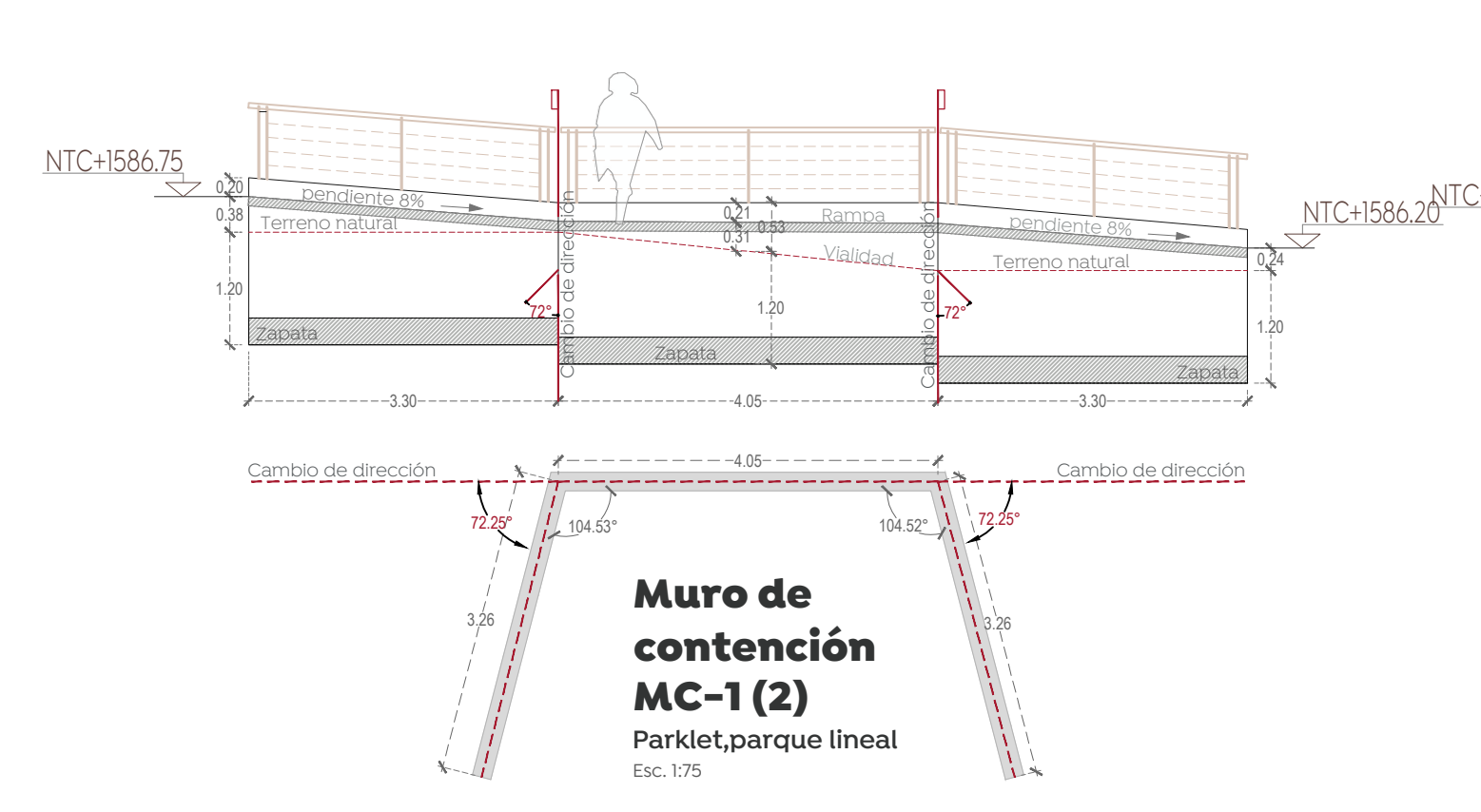
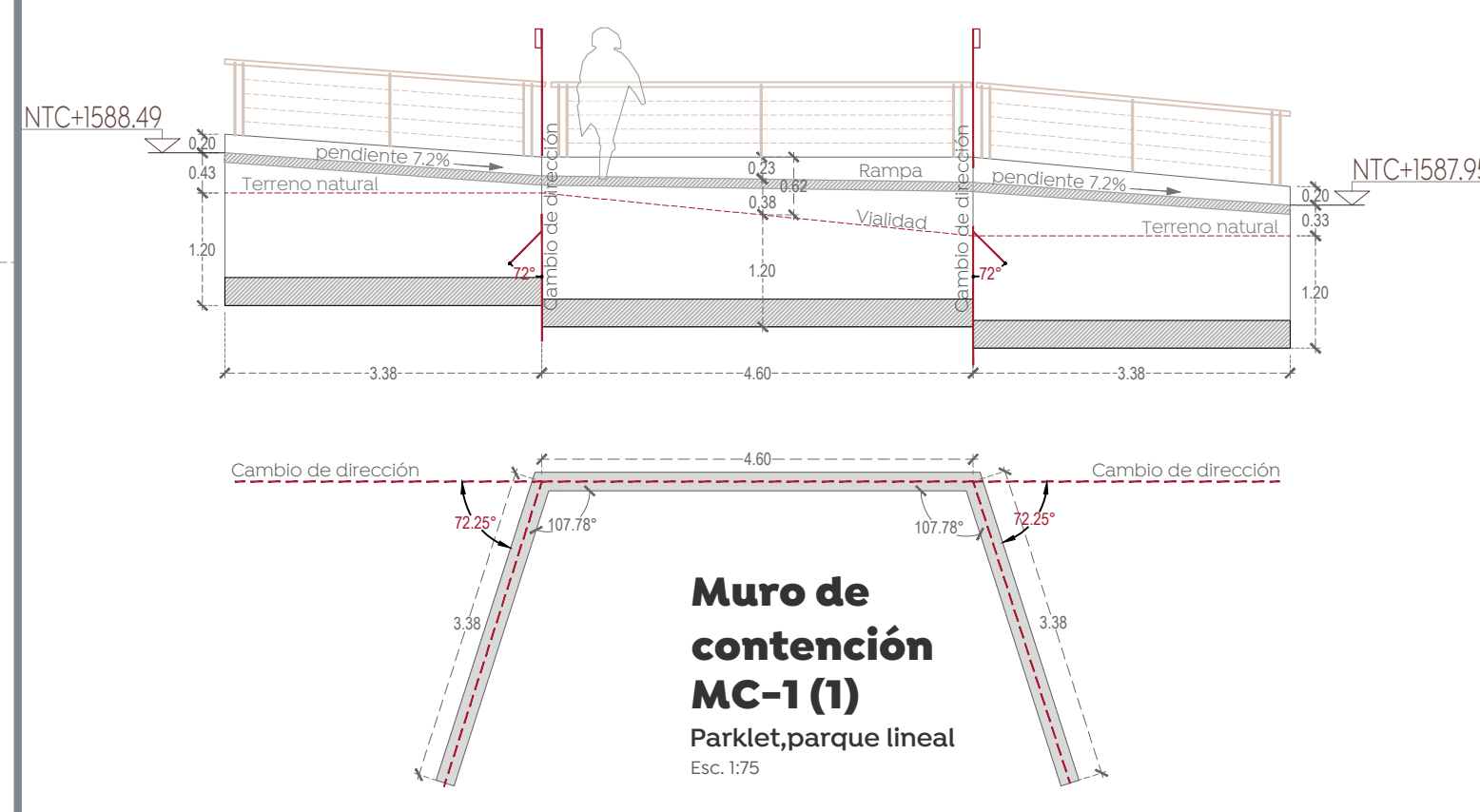

Nombre del proyecto: Conexión peatonal y vehicular al Centro Metropolitano del Adulto Mayor (CEMAM) en calle cerrada Santa Laura, incluye: pavimentación y mejoramiento al entorno urbano, modernización de redes básicas de alcantarillado, conducción y distribución, infraestructura urbana y obras complementarias, Municipio de Zapopan, Jalisco	
Contenido del plano:	
Proyecto estructural (muros)	
No. Contrato:	
DOPI-MUN-CUSMAX-PAV-LP-091-2023	
Director de Obras Públicas e Infraestructura:	
Ing. Ismael Jáuregui Castañeda	
Jefe de la Unidad de Estudios y Proyectos:	
Arq. Edwin Aguiar Escatell	
Jefe de área:	Responsable del proyecto:
Arq. Alejandro Tapia Olarra	Arq. Luis Ángel Eguía Gómez
Ubicación: Cerrada Santa Laura entre las calles Santa Laura y el Bosque Colomos, Zapopan, Jalisco	
North arrow:	Fecha: Febrero 2023
Scale:	Indicada
Units:	Metros
Revision:	01
Clave: ES-05	