

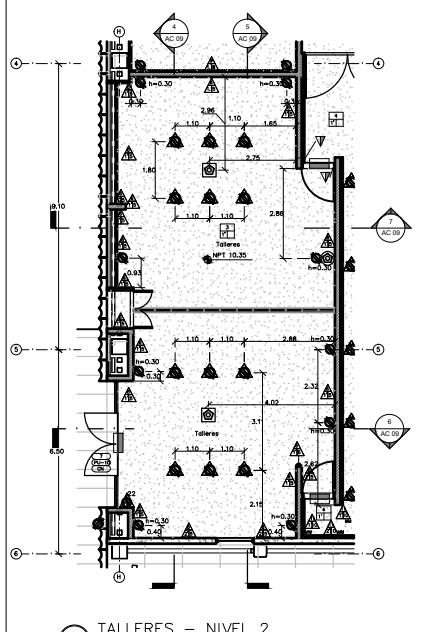

1 PLANO LLAVE NIVEL 2  
ESC. 1 : 500

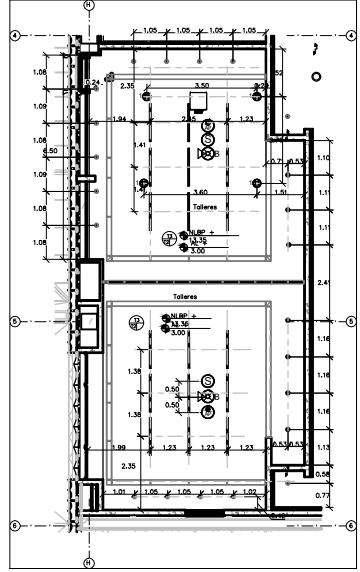

2 TALLERES - NIVEL 2  
ESC. 1 : 75



3 TALLERES - PLAFONES  
ESC. 1 : 75

- SIMBOLOGIA**
- Contacto eléctrico dipole polarizado 15 amp, 127 V, servicio normal, placa color blanco, instalado en muro.
  - Contacto eléctrico dipole polarizado 15 amp, 127 V, servicio emergencia, placa color rojo, (Sin Soporte UPS), instalado en muro.
  - Contacto eléctrico dipole polarizado 15 amp, 127 V, servicio regulado, placa color marfil, (Con Soporte UPS), instalado en muro.
  - Sistema Multiple en muro, compuesto de: 1 Contacto dipole polarizado 15 amp, 127 V, servicio emergencia, placa color rojo, (Sin Soporte UPS), 1 Contacto dipole polarizado 15 amp, 127 V, servicio regulado, placa color marfil, (Con Soporte UPS), 1 Saldada para Volt y Datos (Vdeo HDM) con conector UTP Cat6, placa e Inseto equipot color blanco.
  - Apogador sencillo 2 alas 15 amp, 127 V, placa color blanco.
  - Contacto eléctrico dipole polarizado 15 amp, 127 V, servicio normal, placa terminada níquel pulido, instalado en piso.
  - Sistema Multiple en piso, compuesto de: 1 CSD para piso con plano, tipo vitrola 2 gms 1 Contacto dipole polarizado 15 amp, 127 V, servicio regulado, placa color marfil, (Con Soporte UPS), 1 Saldada para Volt y Datos (Vdeo HDM) con conector UTP Cat6, placa e Inseto equipot color blanco.
  - Contacto eléctrico dipole polarizado 15 amp, 127 V, servicio emergencia, placa color rojo, (Sin Soporte UPS), instalado en Plafón.
  - Sistema Multiple en plafón, compuesto de: 1 Contacto dipole polarizado 15 amp, 127 V, servicio regulado, placa color marfil, (Con Soporte UPS), 1 Saldada para Volt y Datos (Vdeo HDM) con conector UTP Cat6, placa e Inseto equipot color blanco.

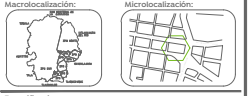

**Especificaciones:**

| Acabado de muro | Acabado de piso | Acabado de techo | Acabado de ventana |
|-----------------|-----------------|------------------|--------------------|
| M2              | M6              | M7               | M8                 |

- LISTA DE ESPECIFICACIONES ARQUITECTURA**
- M1: Muro tablocemento
  - M2: Muro tablocemento con malla de fibra de vidrio
  - M3: Muro tablocemento con malla de fibra de vidrio y PIR
  - M4: Muro tablocemento con malla de fibra de vidrio y PIR y lana mineral
  - M5: Muro tablocemento con malla de fibra de vidrio y PIR y lana mineral y aislamiento acústico
  - M6: Muro tablocemento con malla de fibra de vidrio y PIR y lana mineral y aislamiento acústico y pintura
  - M7: Bañador de madera
  - M8: Bañador de madera con tratamiento anti-humedad
  - M9: Bañador de madera con tratamiento anti-humedad y pintura
  - M10: Muro tablocemento con malla de fibra de vidrio y PIR y lana mineral y aislamiento acústico y pintura
  - M11: Plafón
  - M12: Plafón de concreto
  - M13: Plafón de concreto con pintura
  - M14: Plafón de concreto con pintura y aislamiento acústico
  - M15: Plafón de concreto con pintura y aislamiento acústico y pintura
  - M16: Plafón de concreto con pintura y aislamiento acústico y pintura y pintura
  - M17: Plafón de concreto con pintura y aislamiento acústico y pintura y pintura y pintura
  - M18: Plafón de concreto con pintura y aislamiento acústico y pintura y pintura y pintura y pintura
  - M19: Plafón de concreto con pintura y aislamiento acústico y pintura y pintura y pintura y pintura y pintura
  - M20: Plafón de concreto con pintura y aislamiento acústico y pintura y pintura y pintura y pintura y pintura y pintura

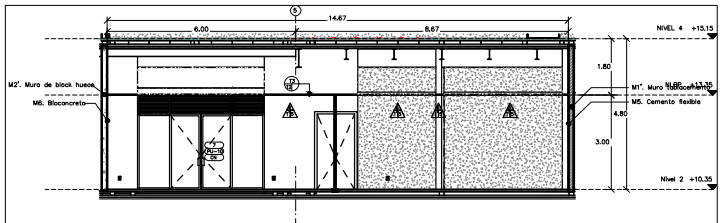

4 SECCIÓN 1 TALLERES  
ESC. 1 : 75

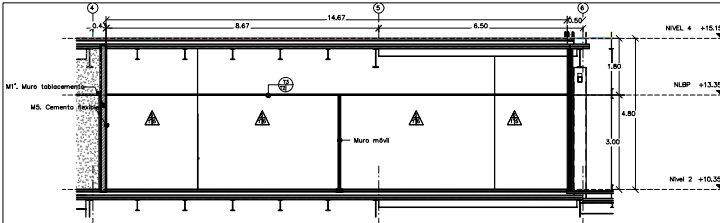

5 SECCIÓN 2 TALLERES  
ESC. 1 : 75

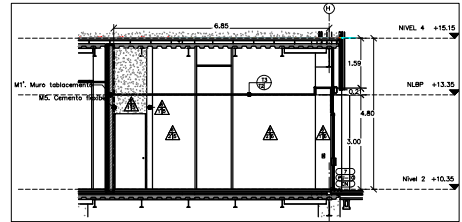

6 SECCIÓN 3 TALLERES  
ESC. 1 : 75

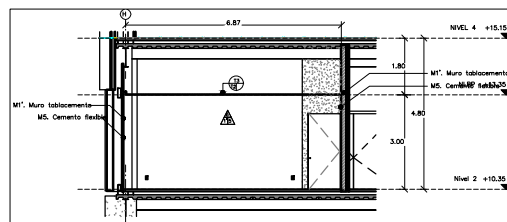

7 SECCIÓN 4 TALLERES  
ESC. 1 : 75

**Nota:**  
En la simbología de acabados marcados en plano, cada número de material que contenga una comilla (") es acabado existente.

- M10: Muro tablocemento con malla de fibra de vidrio y PIR y lana mineral y aislamiento acústico y pintura
- M11: Plafón
- M12: Plafón de concreto
- M13: Plafón de concreto con pintura
- M14: Plafón de concreto con pintura y aislamiento acústico
- M15: Plafón de concreto con pintura y aislamiento acústico y pintura
- M16: Plafón de concreto con pintura y aislamiento acústico y pintura y pintura
- M17: Plafón de concreto con pintura y aislamiento acústico y pintura y pintura y pintura
- M18: Plafón de concreto con pintura y aislamiento acústico y pintura y pintura y pintura y pintura
- M19: Plafón de concreto con pintura y aislamiento acústico y pintura y pintura y pintura y pintura y pintura
- M20: Plafón de concreto con pintura y aislamiento acústico y pintura y pintura y pintura y pintura y pintura y pintura

**Nombre del proyecto:** Adquisición museográfica - técnica - arquitectónica y obras complementarias del Museo de Arte de Zapopan (MAZ), etapa 01, ubicado en la calle de la Av. Hidalgo, Zapopan, Jalisco, con protección 20 de Noviembre, Municipio de Zapopan, Jalisco

**Contenido del plano:**

**ACABADOS TALLERES**

No. Contrato: DOPI-MUN-RM-IM-LP-090-2023

Director de Obras Públicas e Infraestructura:

Ing. Ismael Jáuregui Castañeda

Jefe de la Unidad de Estudios y Proyectos:

Arq. Edwin Aguilar Escatell

Jefe de Área:

Arq. Alejandro Tapia Olvera

Responsable del proyecto:

Arq. Guillermo Pacheco González

Ubicación:

Av. Hidalgo 352, Col. Centro, Zapopan, Jalisco.

Fecha: Junio 2023

Estado: Indicada

Adquisición: Métricos

Clase: Obras

Material: AC-09

Revisión: 01-A