

Especificaciones:

LISTA DE ESPECIFICACIONES ARQUITECTURA

- M1. Bastidor de PTR: PTR 1.5x1.5" @1.22m cal. 11 ver plano estructural.
- M2. Madera nogal contrachapada: 19 mm, clavada a bastidor de madera, aplicación a dos manos de sellador base agua mate.
- M3. Polines de madera de nogal: Medidas 1 x 2", aplicación a dos manos de sellador base agua mate, con separación de 1".
- M4. Perfil de aluminio.

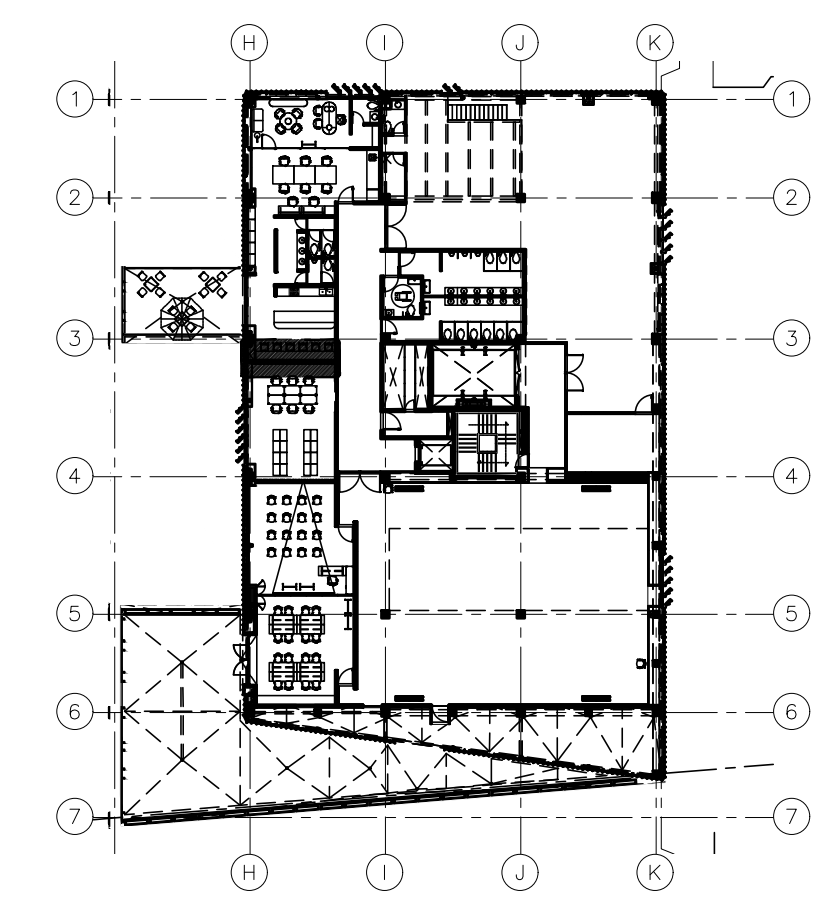
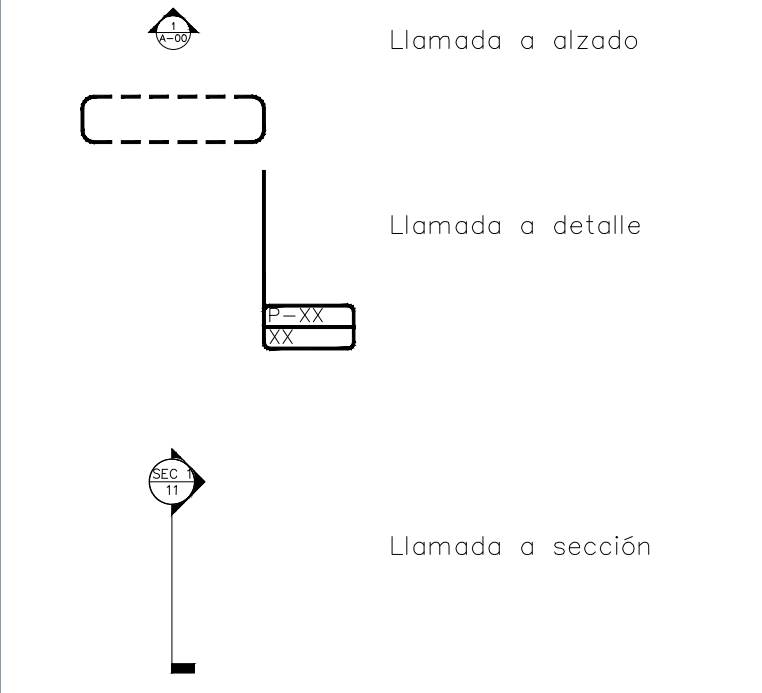

01 PLANTA UBICACIÓN  
ESCALA 1:500

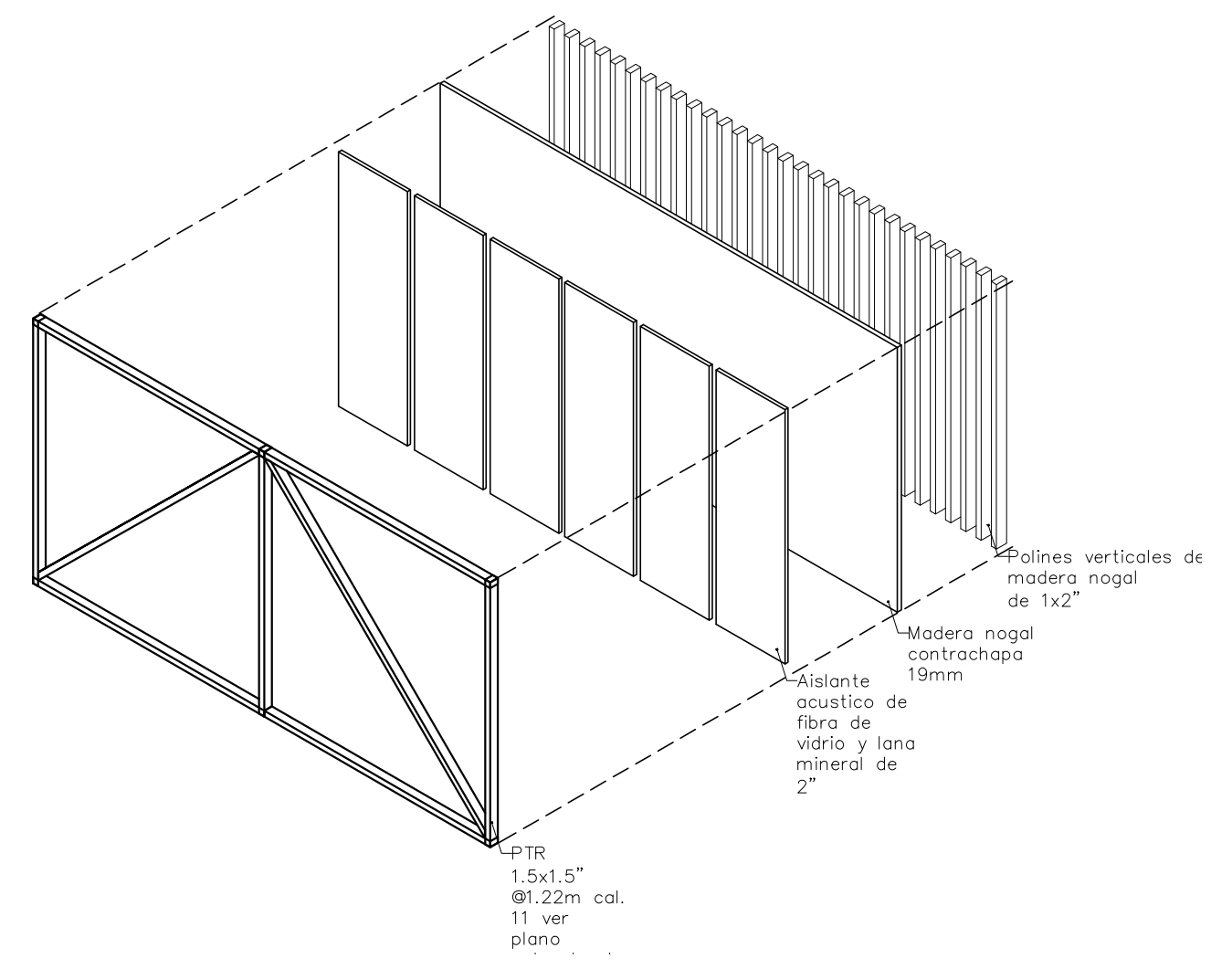

06 ISOMÉTRICO SISTEMA LAMBRÍN  
ESCALA 1:30

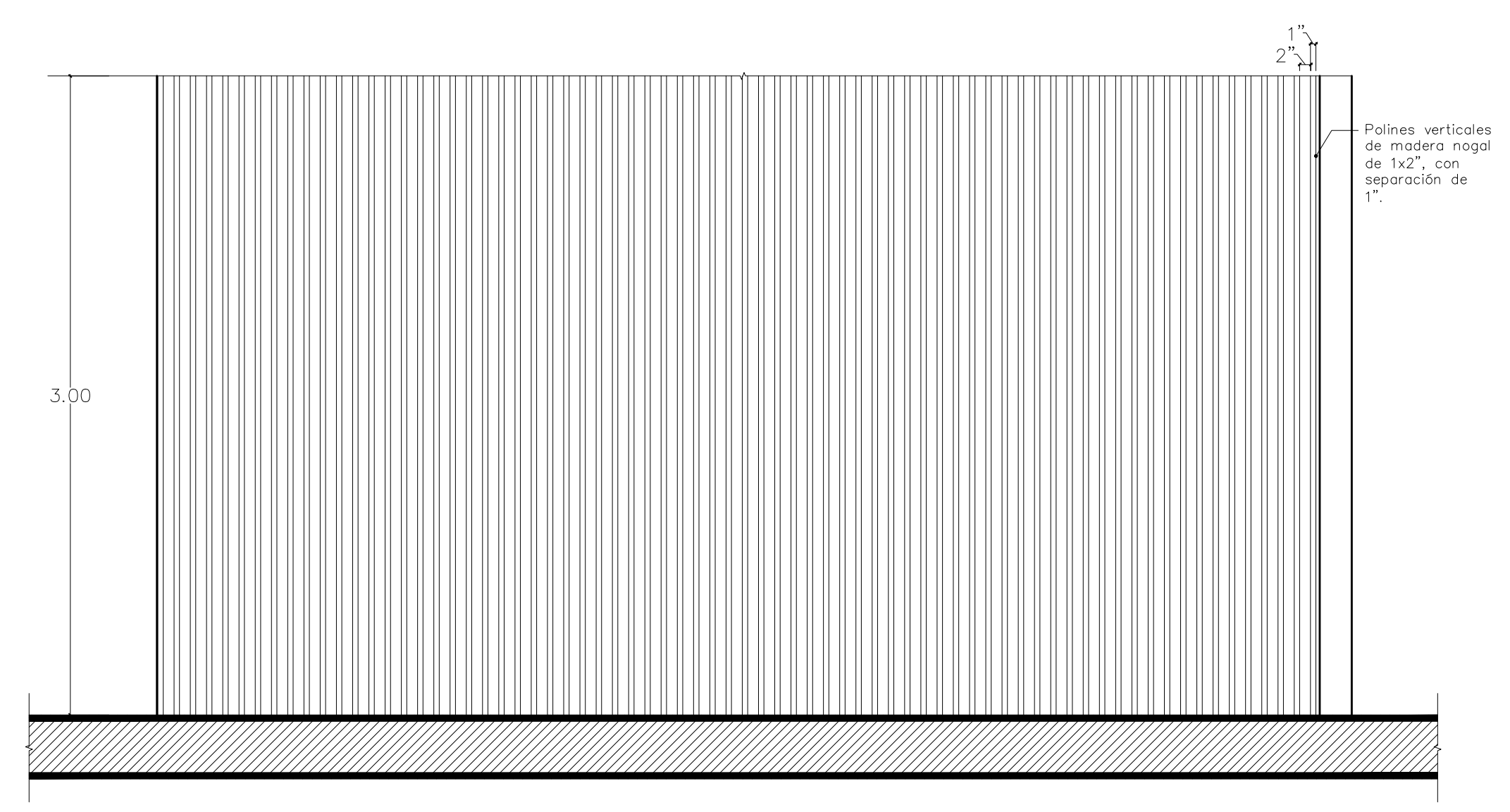

07 ALZADO POLINES  
ESCALA 1:25

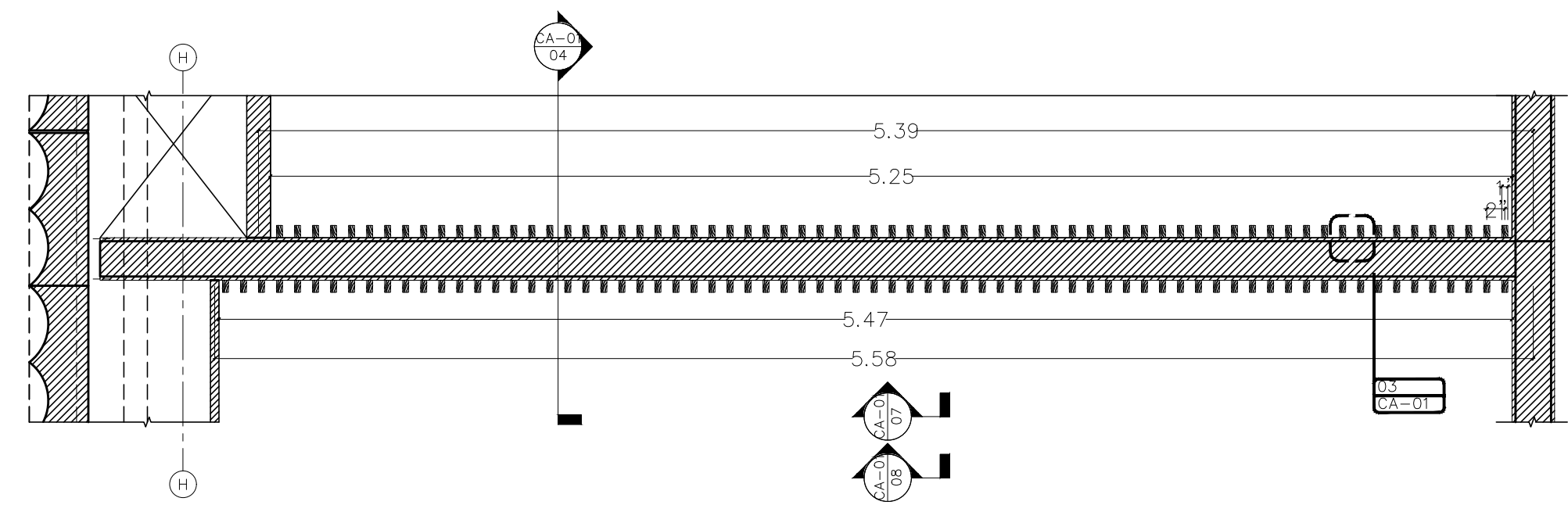

02 PLANTA  
ESCALA 1:25

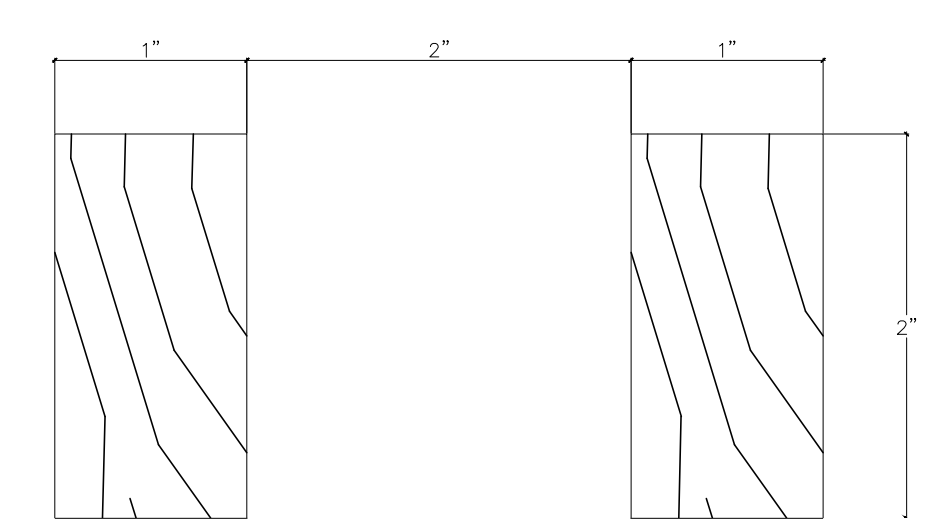

03 PLANTA DETALLE  
ESCALA 1:1

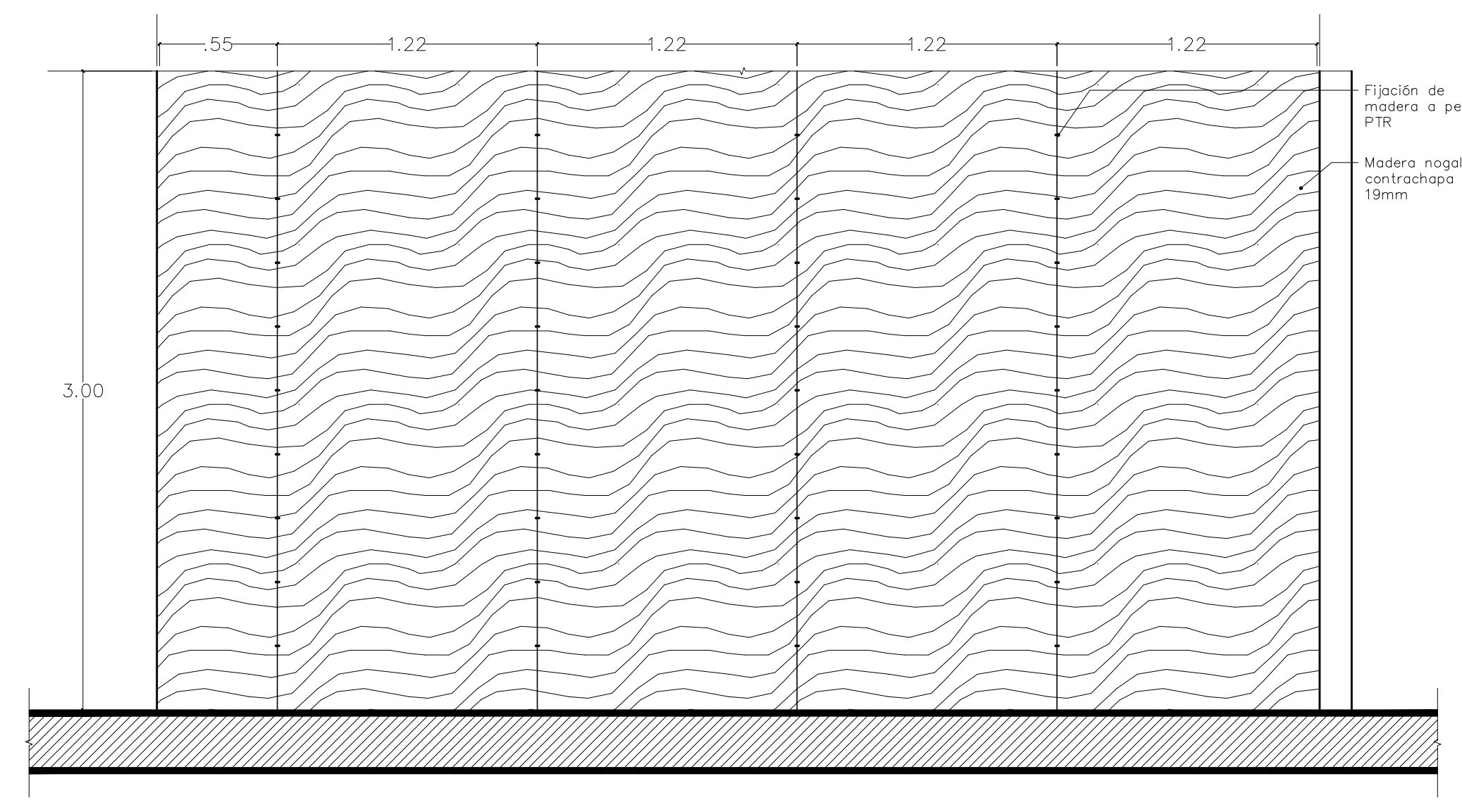

08 ALZADO CONTRACHAPA  
ESCALA 1:25

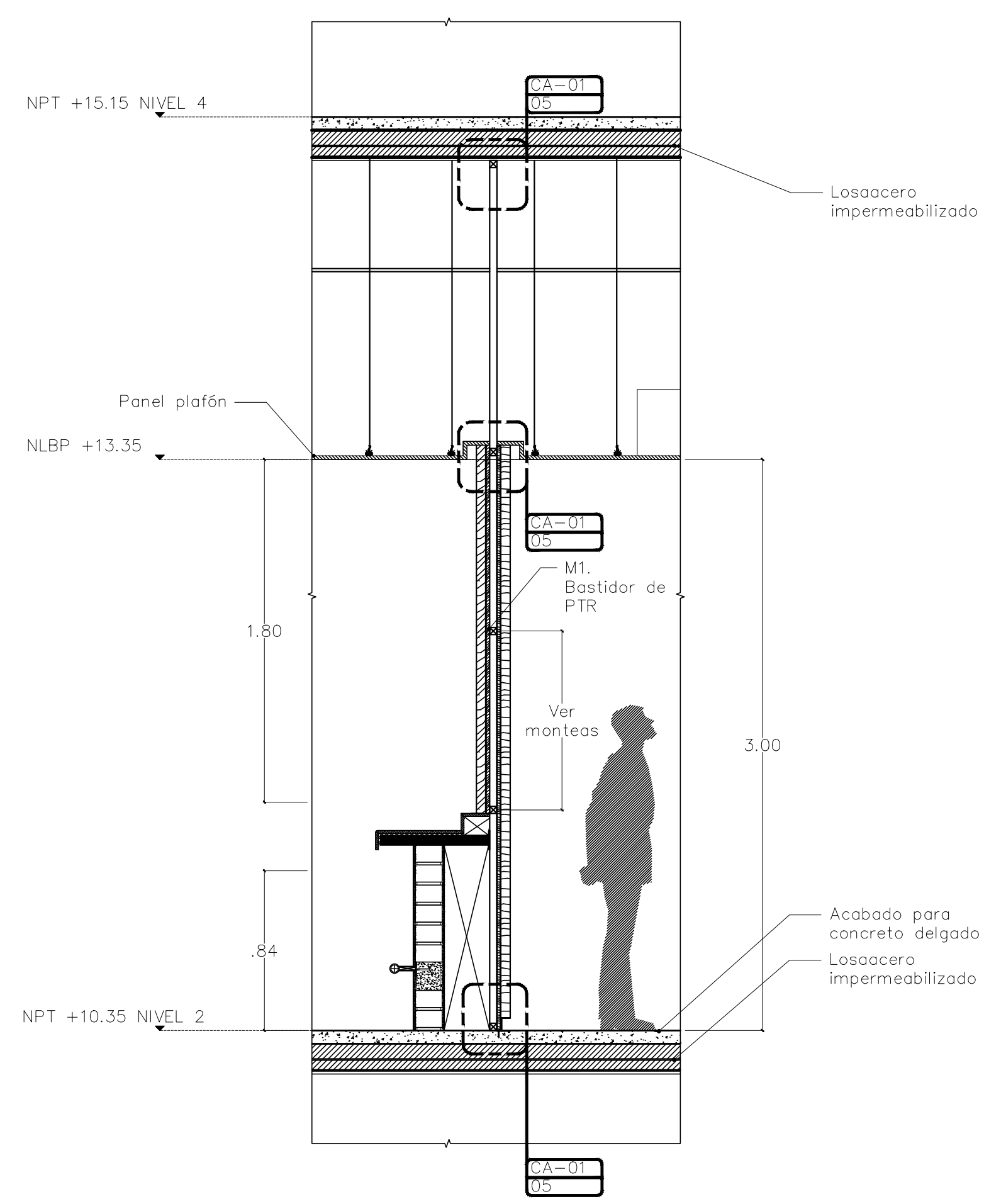

04 SECCIÓN  
ESCALA 1:25

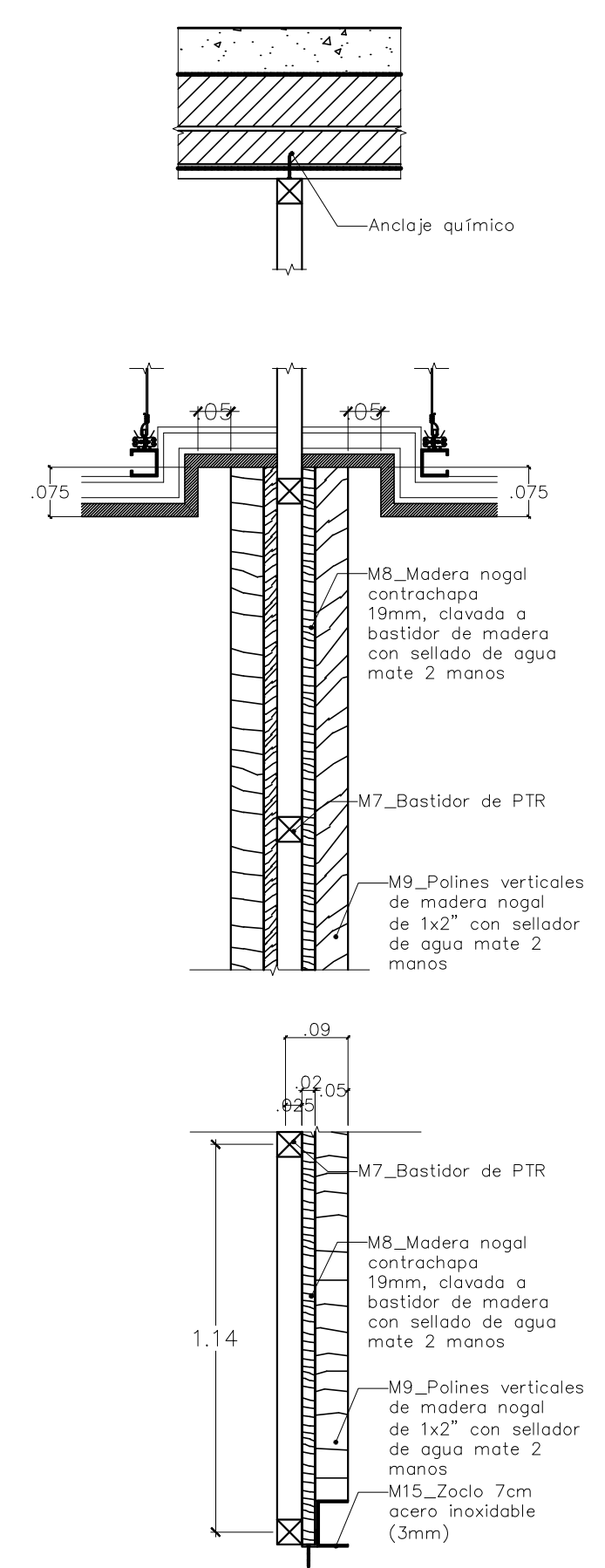

05 DETALLE  
ESCALA 1:10

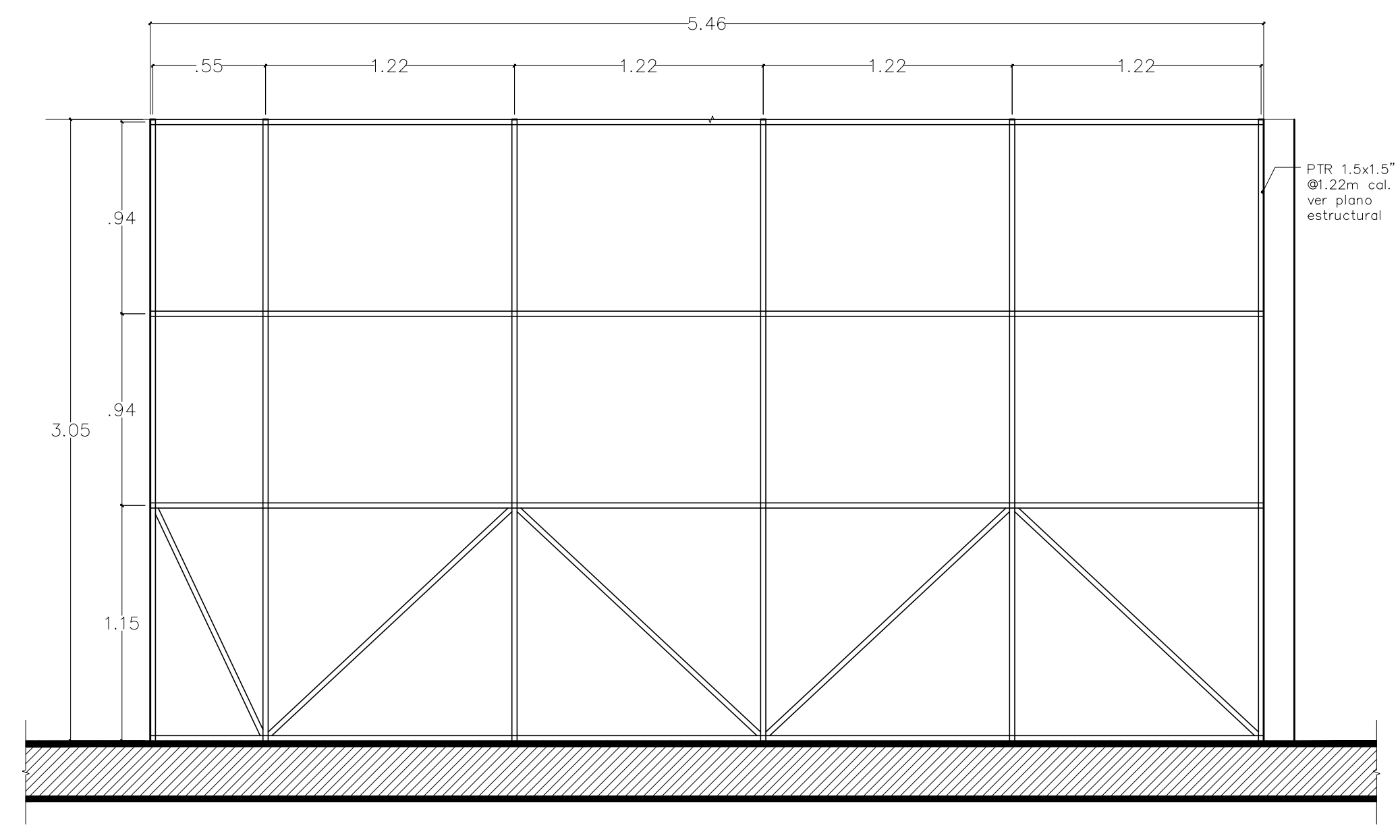

09 ALZADO BASTIDOR  
ESCALA 1:25

Nombre del proyecto:  
 Adecuación museográfica - técnica - arquitectónica y obras complementarias del Museo de Arte de Zapopan (MAZ+), etapa 01, ubicado en la confluencia de la Av. Hidalgo, Av. de las Américas, prolongación 20 de Noviembre, Municipio de Zapopan, Jalisco

Muro lambrín de madera

No. Contrato: DOPI-MUN-RM-IM-LP-090-2023

Director de Obras Públicas e Infraestructura:

Ing. Ismael Jáuregui Castañeda

Arq. Edwin Aguiar Escatel

Arq. Alejandro Tapia Olarra

Arq. Guillermo Pacheco González

Ubicación: Av. Hidalgo 352, Col. Centro, Zapopan, Jalisco

Fecha: Junio 2023

Escala: Indicada

Acotaciones: Metros Claves Número: 00 CA 01