

NOMENCLATURA

| | | | |
|------|-----------------------------------|------|------------------------------------|
| NTN | Nivel de terreno natural | NAC | Nivel de acabado de concreto |
| NDC | Nivel desplantar de cimentación | NAD | Nivel de desplantar de vano |
| NTC | Nivel tipo de cimentación | NAC | Nivel de cerramiento de vano |
| NPT | Nivel de piso terminado | NST | Nivel de acortado |
| NLAE | Nivel de hecho alto de estructura | NSE | Nivel de cerramiento de muro |
| NLAL | Nivel de hecho alto de losa | NTE | Nivel de tope de baranca |
| NLEB | Nivel de hecho bajo de losa | NTEJ | Nivel de tope de jardinería |
| NLBT | Nivel de hecho bajo de traba | NTP | Nivel de platan |
| NLAT | Nivel de hecho alto de traba | □ | Indica centro de línea de referenc |

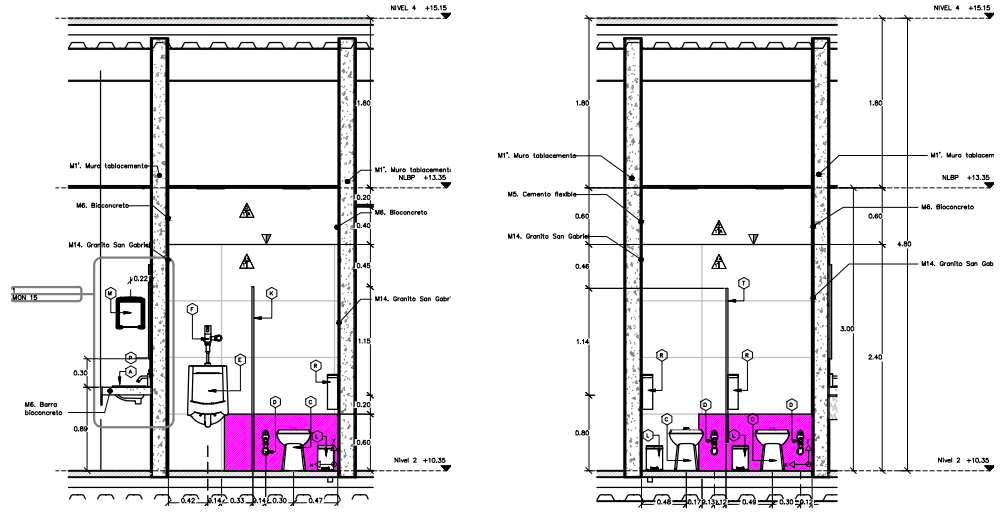

1 SECCIÓN 4 BAÑO OFICINAS

 ESC. 1 : 25

2 SECCIÓN 5 BAÑO OFICINAS

 ESC. 1 : 25

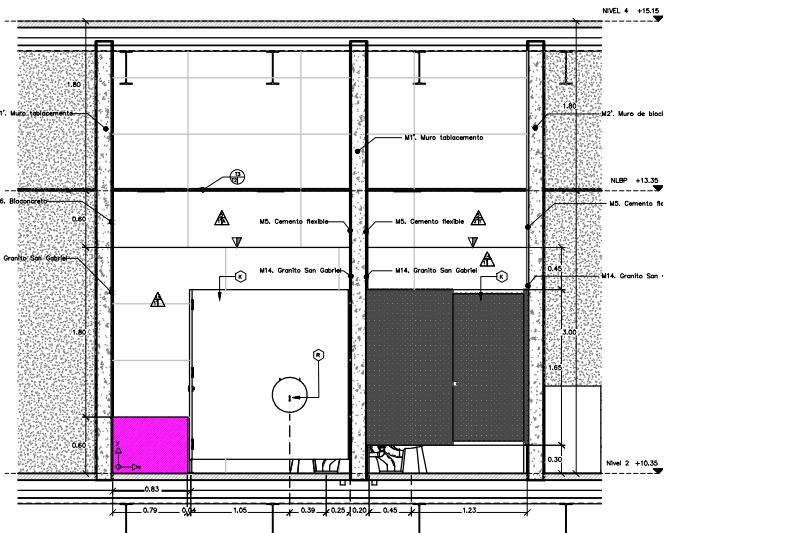

3 SECCIÓN 6 BAÑO OFICINAS

 ESC. 1 : 25

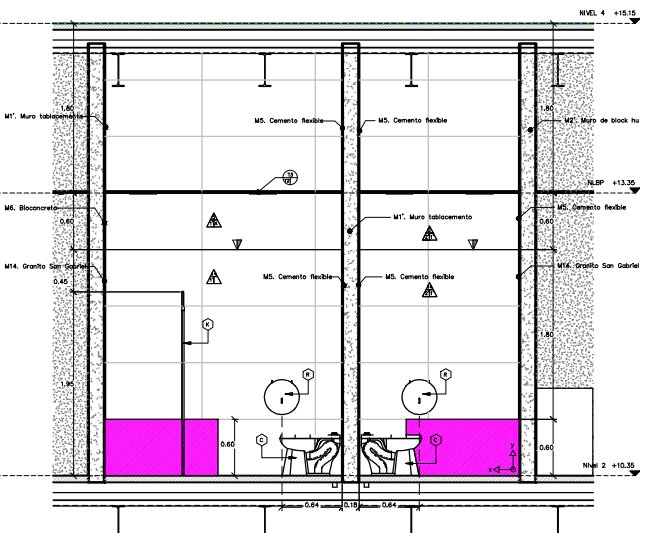

4 SECCIÓN 7 BAÑO OFICINAS

 ESC. 1 : 25

- 
A LAVABO BAJO CUBIERTA MARCA URREA LINEA CANTONIERA DE COLOR BLANCO MODELO 5210321
- 
B FAJA ALARMADA PARA FLUJÓMETRO MARCA URREA MODELO 72.702.23 DESCARGA 4.8 LITROS
- 
D FLUJÓMETRO EXPUESTO DE PEDAL PARA FAJA FLUX MARCA URREA MODELO 72.702.23 DESCARGA 4.8 LITROS
- 
L MINITORIO MEDIANO PARA FLUX COLOR BLANCO
- 
F FLUX EXPUESTO DE PALANCA PARA MINITORIO
- 
M MAMPARA SANITARIA ANTIBACTERIAL DE SOLIDO FENOLICO COLOR GRIS DRAFITO - FIJACIÓN A PISO CON PLASTICADOR
- 
N BOTE DE BASURA ACERO INOXIDABLE MATE DE PEDAL
- 
V DESPACHADOR DE TALLA METALIZADA MARCA JOEL MODELO 102700 AZEIRO INOXIDABLE
- 
P LLAVE ECOLÓGICA KRAGEN CON SENSOR PARA LAVABO MARCA URREA MODELO 25.251.21, ACERO INOXIDABLE MATE
- 
V DESPACHADOR DE PAPEL HIGIENICO
- 
S COLADERA PISO MARCA HELVEK 0.10 DE 1.010 DE MODELO 24 - 0

M. MUROS
 M1. Muro tabicamento: Juntas tratadas con cinta dorada, con Infilamado baseflex con malla de fibra de vidrio.
 M1.1. Bañador P18 1.5 x 1.5' col. 11 Ø9.22m horizontal y vertical.
 M2. Muro de block hueco: Acabado de pega, aplomado cemento-arena mortero (prop. 1:4) 1.5 cm.
 M3. Muro de block hueco: Tipo Inca LACA o similar, acabado pega, aplomado mortero cemento-arena (prop. 1:4) de 1.5 cm.
 M4. Muro de block hueco: Acabado espachillo, aplomado mortero cemento-arena (prop. 1:4) de 1.5 cm.
M5. Cemento Flexible: Con componentes resaca de latex. 3mm de espesor.
M6. Blococonreto: Aplomado de estuco a pasta de mortero con acabado fotocatalítico color 2X, color y textura similar a la fachada, esp. 2 cm. Según Maestro Acabados.
M7. Bañador de madera: De alta 1" curado a muro de muestreo de block hueco. Tratamiento previo con borme mortero.
M8. Madera negra contraplastada: 19 mm, curado a bañador de madera, aplicación a dos manos selector base agua mate.
M9. Pótesis de madera de nogal: M9.1. Pótesis 1" x 2", aplicación a dos manos de selector base agua mate.
M10. Muebles de baño: Laminar de tabicamento de 13mm de espesor montado sobre el plano de fuste acabado a nivel punto de 4.1cm col.Ø9.22m bañador de P18 1.5x1.5' col. 11 Ø9.22m horizontal y vertical. Juntas tratadas con cinta fibra de vidrio. Ver especificación en ítem (DOP-02-750-01).
M11. Paredes: cerfice blanco o dos manos acabado satinado con selector M11.1. Paredes: esmalte epoxídico color blanco.
M12. Perfiles de acero inoxidable: Perfil de aluminio anodizado para ventilador color natural. Ver plano de detalle (DOP-02-848-01).
M13. Ventanillas: Formado 60 x 120 cm, espesor de 19mm, separación 3mm, junt. Juntado al anexo acabado al corte de disco formateado, con aplicación de dos manos selector mate. Adherido con pegaplastomato a muro y cortas a 45° en unión de orlatos.
M15. Zoclo: De acero inoxidable, 3mm de espesor.
M16. Mosaico: Cerámico vitrificado formado 5 x 20 x 1 cm, modelo rombo, color negro (líneas gráficas colorido sobrio), con acabado con cerámico, aplicación a hueso.
M17. Acabados: Tipo acabado de 1.5cm de espesor con pintura epoxi blanca.

Nombre del proyecto: Adquisición museográfica - técnica - arquitectónica y obras complementarias del Museo de Arte de Zapopan (MAZ-1), etapa 01, ubicado en la confluencia de la Av. Hidalgo, Av. de las Artes, prolongación 20 de Noviembre, Municipio de Zapopan, Jalisco.

Contenido del plano:
BAÑO OFICINAS - NIVEL 2
 No. Contrato: DOPI-MUN-RM-IM-LP-090-2023
 Director de Obras Públicas e Infraestructura:
Ing. Ismael Jáuregui Castañeda
 Jefe de la Unidad de Estudios y Proyectos:
Arq. Edwin Aguilar Escatell
 Jefe de Área: **Arq. Guillermo Pacheco González**
 Responsable del proyecto:
Arq. Alejandro Tapia Olvera