

01 PLANTA UBICACIÓN

ESCALA 1:50

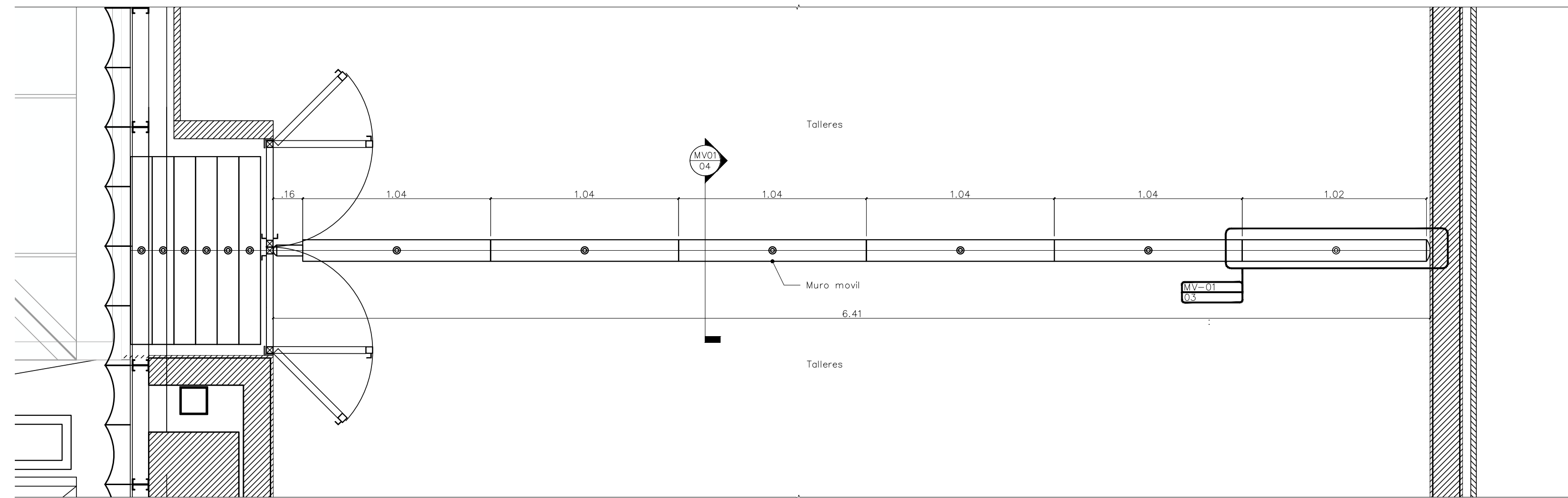

02 PLANTA MURO MÓVIL

ESCALA 1:20

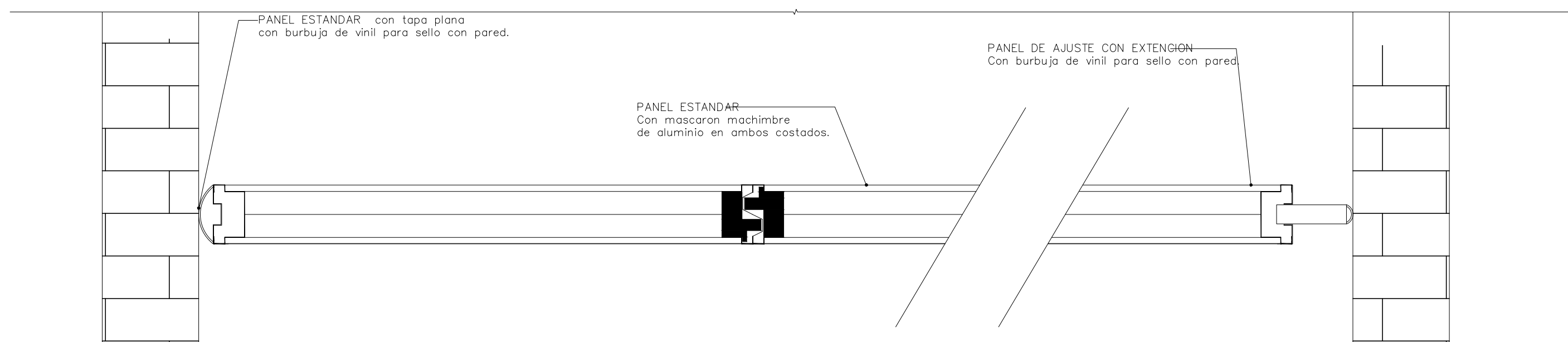

03 DETALLE DE SELLOS LATERALES Y MACHIMBRES

ESCALA 1:10

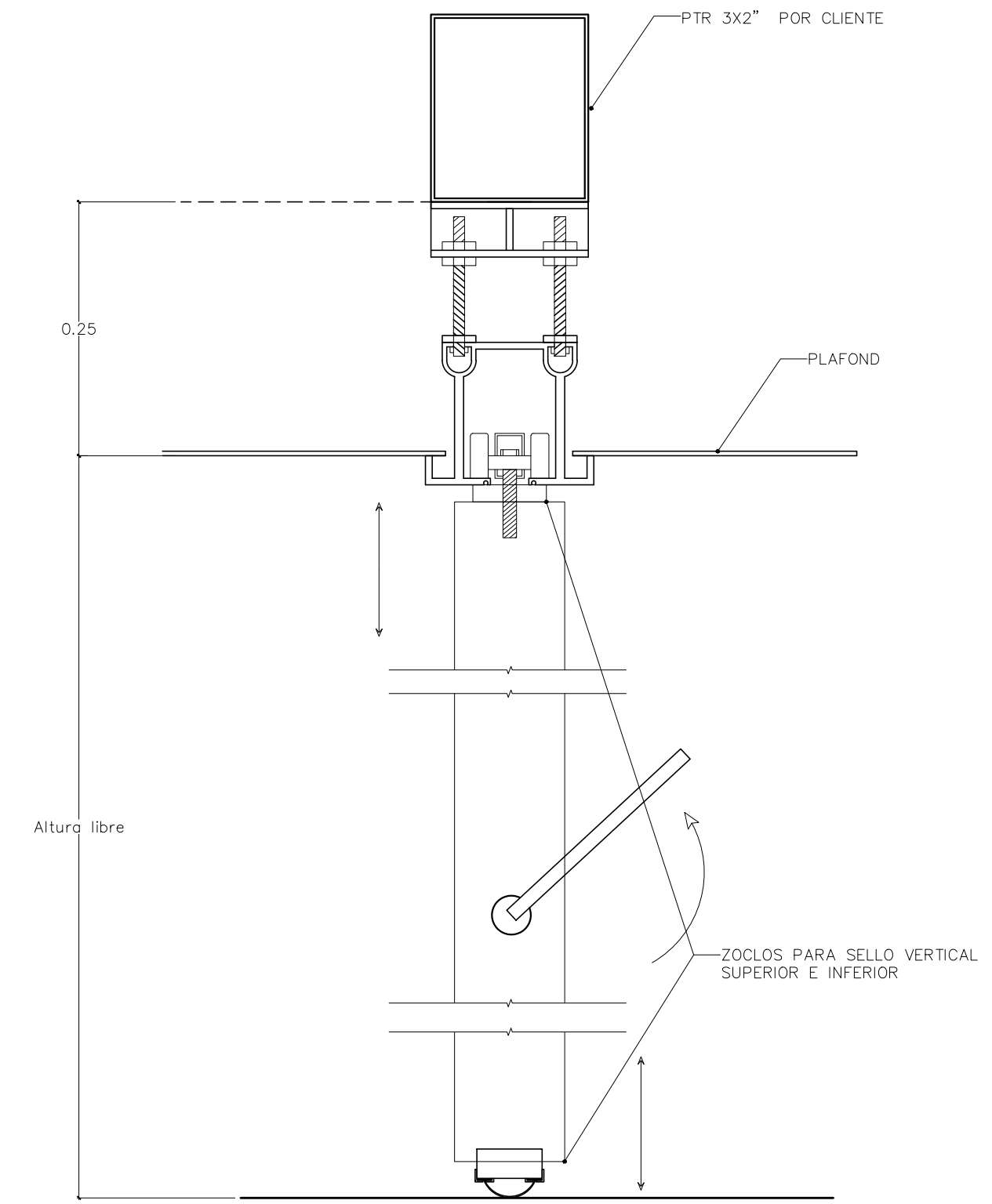

04 DETALLE DE FIJACIÓN SUPERIOR E INTERIOR

ESCALA 1:10

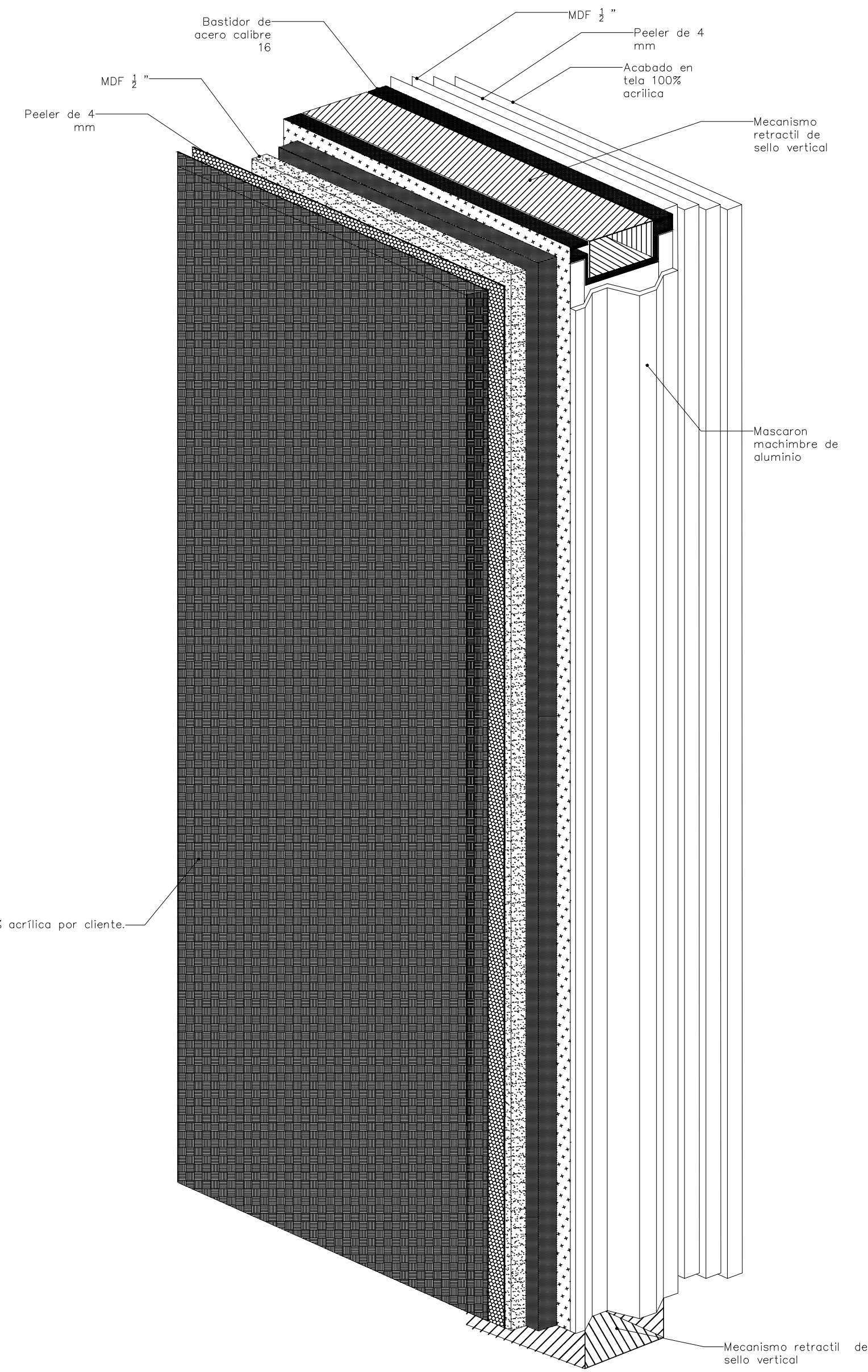

05 ISOMÉTRICO MURO MOVIL

ESCALA 1:10

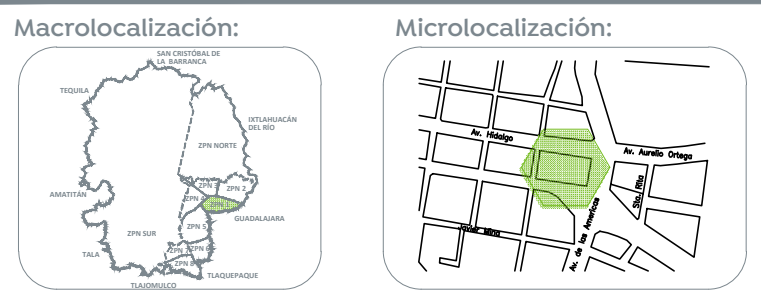

Especificaciones:

Nombre del proyecto:  
 Adecuación museográfica - técnica - arquitectónica y obras complementarias del Museo de Arte de Zapopan (MAZ+), etapa 01, ubicado en la confluencia de la Av. Hidalgo, Av. de las Américas, prolongación 20 de Noviembre, Municipio de Zapopan, Jalisco  
 Contenido del plano:

Detalle muro móvil

No. Contrato:

DOPI-MUN-RM-IM-LP-090-2023

Director de Obras Públicas e Infraestructura:

Ing. Ismael Jáuregui Castañeda

Jefe de la Unidad de Estudios y Proyectos:

Arq. Edwin Aguilar Escatel

Jefe de área:

Arq. Alejandro Tapia Olarra

Responsable del proyecto:

Arq. Guillermo Pacheco González

Ubicación:

Av. Hidalgo 352, Col. Centro, Zapopan, Jalisco

North:

Fecha: Junio 2023

Escala: Indicada

Acotaciones: Metros

Clave: MV 01

Revisión: 00

Número: