

Especificaciones:

PALETA VEGETAL	m2	Planta /m2	Tamaño Ø / h	Total planta
ESTRATO ALTO				
Xro Colomo Xanthosoma robustum	17	-	Ø =1.00 /h=1.20	17
Ael Aralia elegantissima Aralia elegantissima	15	-	Ø =0.50 /h=1.80	15
ESTRATO MEDIO				
Wfr Westringia Westringia fruticosa	53	-	Ø =0.30	53
Lfr Cenizo Leucophyllum frutescens	4	-	Ø h=0.50 /h=0.50	4
Pxa Xanadú Philodendron Xanadú	17	-	Ø h=0.50 /h=0.50	17
Pbi Seloum Philodendron bipinnatifidum	2	-	Ø h=0.60 /h=0.60	2
Mde Piñonera Monstera deliciosa	2	-	h=1.00 Ø =0.70	2
Psa Philodendro rojo Philodendron sanguineum	9	-	Ø h=0.50 /h=0.50	9
ESTRATO BAJO				
Eau Potus / Teléfono Epipremnum aureum	3	-	h=1.20 Ø =0.30	3
Aco Rocío Aptenia cordifolia	46	-	Ø h=0.30 /h=0.30	46
Cre Cabeza de negro Callisia repens	12	-	Ø h=0.50 /h=0.50	12
Smo Sedum burrito Sedum morganianum	4.57	9	h=0.20 Ø =0.30	41
Psu Passiflora blanca Passiflora subpetata	2	-	Ø h=0.50 /h=0.50	2
ELEMENTOS				
PAISAJÍSTICO			h=1.00	
Placa de acero corten 1" de 45cm de alto, con laca satinada de 2 comp. de poliuretano	-	-	-	10.75 ml
Placa de acero corten 1" de 60cm de alto, con laca satinada de 2 comp. de poliuretano	-	-	-	8.25 ml
Maceta de concreto o similar Ø30-50 cm	-	-	-	32 u
Maceta CHE concreto martelado, Ø 80 cm, color gris oscuro	-	-	-	14 u
Maceta CH concreto martelado, Ø 80 cm, color gris oscuro	-	-	-	23 u
Maceta MED concreto martelado, Ø 80 cm, color gris oscuro	-	-	-	24 u
Maceta OR concreto martelado, Ø120 cm, color gris oscuro	-	-	-	9 u
Macetas de concreto, acabado martelado; color gris oscuro, 10x10x10 cm	-	-	-	8 u
Macetas rectangulares 0.30 de ancho x 0.77 largo x 0.25 mts. de alto.	-	-	-	8 u
Tátem de macetas Ø 80 cm concreto martelado color gris oscuro	Ver plano de detalle**			

NOTAS:
 *Malla antimaleza en macetas para evitar asentamiento de tierra sobre la grava / aligerante.
 *Jardineras en terrazas se recomienda verificar tener un dren adecuado para evitar encharcamientos, macetas especificadas por proyecto de Arquitectura TYA.

CONSUMO HIDRICO:
 *Considerar Valores durante la época de estiaje.
 **Puede partirse en dos eventos diarios con la mitad de consumo, por la mañana y noche.
 *Durante la época de lluvias junio a septiembre no se riega
 *Entre octubre y diciembre reducir el riego a 1/3.



Paa_Arrayán
Palidum sartorianum



Aka_Madroño
Arbutus xalapensis

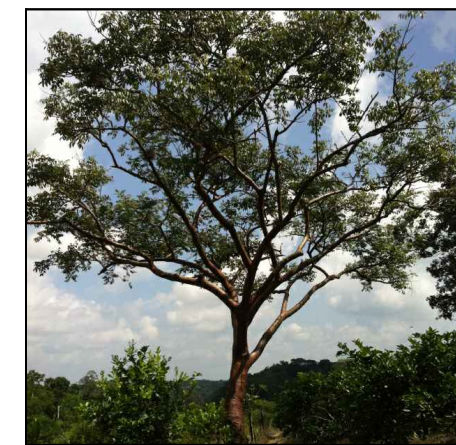

Bal_Cepl
Bursera simaruba



Apu_Pingüila
Arctostaphylos pungens



Xro_Colomo
Xanthosoma robustum



Ael_Aralia elegantissima
Aralia elegantissima



Lfr_Cenizo
Leucophyllum frutescens



Wfr_Westringia
Westringia fruticosa



Pxa_Xanadú
Philodendron Xanadú



Pbi_Seloum
Philodendron bipinnatifidum



Mde_Piñonera
Monstera deliciosa



Psa_Philodendro rojo
Philodendron sanguineum



Eau_Potus / Teléfono
Epipremnum aureum

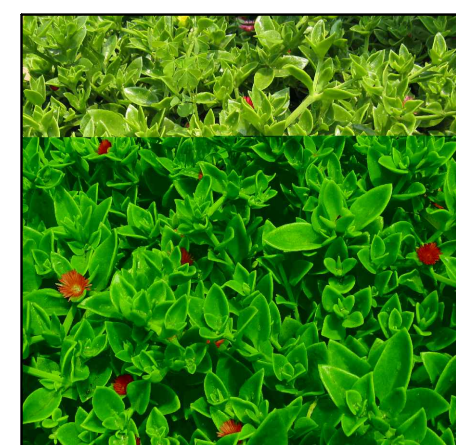

Aco_Rocío
Aptenia cordifolia

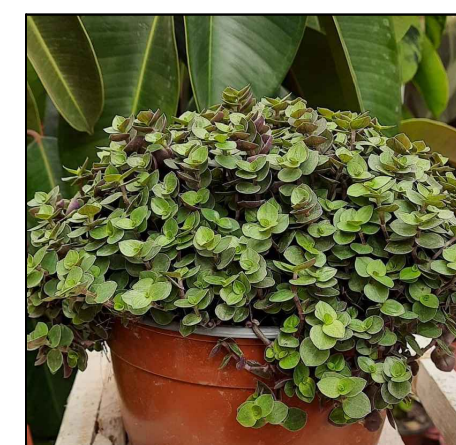

Cre_Cabeza de negro
Callisia repens

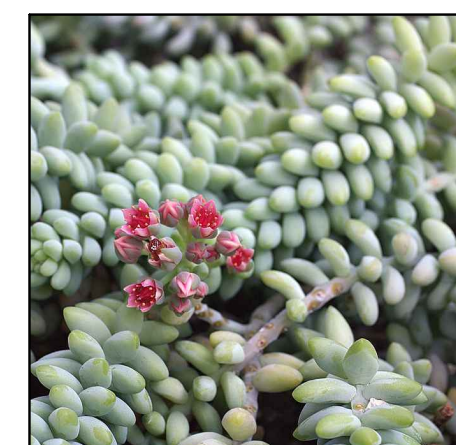

Smo_Sedum burrito
Sedum morganianum

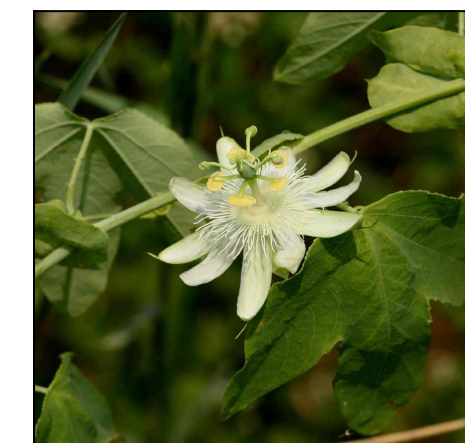

Pau_Passiflora blanca
Passiflora subpetata

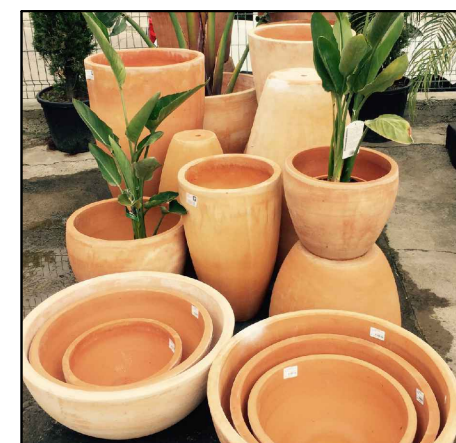

Maceta de barro o similar



Macetas de concreto martelado; color gris oscuro, Medidas varias, ver planos de detalle



Banca de concreto; acabado martelado gris oscuro

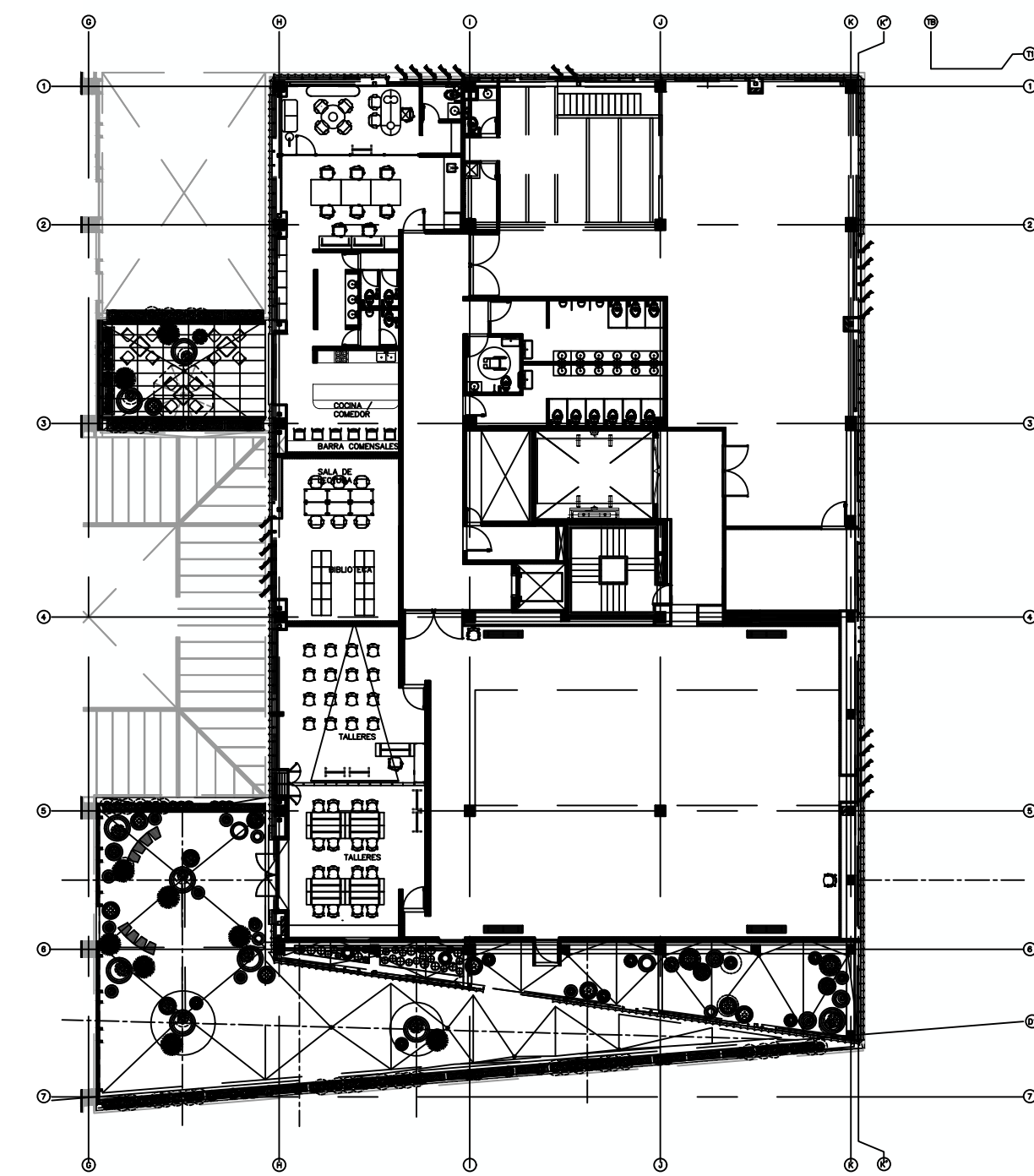

02 PLANO LLAVE ESCALA 1:300

Nombre del proyecto:
 Adecuación museográfica - técnica - arquitectónica y obras complementarias del Museo de Arte de Zapopan (MAZ+), etapa 01, ubicado en la confluencia de la Av. Hidalgo, Av. de las Américas, prolongación 20 de Noviembre, Municipio de Zapopan, Jalisco

Contenido del plano:

Paisaje terraza / paleta vegetal

No. Contrato:
 DOPI-MUN-RM-IM-LP-090-2023

Director de Obras Públicas e Infraestructura:

Ing. Ismael Jáuregui Castañeda

Jefe de la Unidad de Estudios y Proyectos:

Arq. Edwin Aguiar Escatel

Jefe de área: Responsable del proyecto:

Arq. Alejandro Tapia Olarra Arq. Guillermo Pacheco González

Ubicación:

Av. Hidalgo 352, Col. Centro, Zapopan, Jalisco

Fecha: Junio 2023

Escala: Indicada

Acotaciones: Metros Clave: Número:

Revisión: 00 PA 01