

Especificaciones:

- ESTRATO ALTO**
- Xro Coloma Xanthosoma robustum
 - Ael Aralia elegantissima
- ESTRATO MEDIO**
- Wfr Westringia Westringia fruticosa
 - Lfr Cenizo Leucophyllum frutescens
 - Pxa Xanadú Philodendron Xanadú
 - Pbi Sellaum Philodendron bipinnatifid.
 - Mdel Pifanona Monstera deliciosa
 - Psa Philodendro rojo Philodendron sanguineurr
- ESTRATO BAJO**
- Eau Potus / Teléfono Epiprennum aureum
 - Aco Rocio Aptenia cordifolia
 - Cre Cabeza de negro Callisia repens
 - Smo Sedum burrito Sedum morganianum
 - Pau Passiflora blanca Passiflora subpeltata

ELEMENTOS

- PAISAJÍSTICOS**
- Placa de acero corten 1/2" de 45cm de alto, con laca satinada de 2 comp. de poliuretano
 - Placa de acero corten 1/2" de 60cm de alto, con laca satinada de 2 comp. de poliuretano
 - Maceta de concreto o similar Ø30-50 cm
 - Maceta CH1 concreto martellado, Ø 80 cm, color gris
 - Maceta CH2 concreto martellado, Ø 60 cm, color gris
 - Maceta MED concreto martellado, Ø 80 cm, color gris
 - Maceta GR concreto martellado, Ø120 cm, color gris
 - Xanadú de concreto: acabado martellado; color gris oscuro.
 - Macetas rectangulares 0.30 de ancho x 0.77 largo x 0.25 mts. de alto.
 - Tálem de macetas Ø 80 cm concreto acabado color gris

- NOTAS:**
- *Malla antimaleza en macetas para evitar asentamiento de tierra sobre la grava / aligerante.
 - *Jardineras en terrazas se recomienda verificar tener un dren adecuado para evitar encharcamientos, macetas especificadas por proyecto de paisajismo.
- CONSUMO HÍDRICO:**
- *Considerar Valores durante la época de estío.
 - *Puede partirse en dos eventos diarios con la mitad de consumo, por la mañana y noche.
 - *Durante la época de lluvias junto a riego de riego.

Nombre del proyecto:
 Adecuación museográfica - técnica - arquitectónica y obras complementarias del Museo de Arte de Zapopan (MAZ+), etapa 01, ubicado en la confluencia de la Av. Hidalgo, Av. de las Américas, prolongación 20 de Noviembre, Municipio de Zapopan, Jalisco.

Paisaje terraza / plantas detalle

No. Contrato:
DOPI-MUN-RM-IM-LP-090-2023

Director de Obras Públicas e Infraestructura:
Ing. Ismael Jáuregui Castañeda

Jefe de la Unidad de Estudios y Proyectos:
Arq. Edwin Aguilar Escatel

Jefe de área: **Arq. Alejandro Tapia Olarra**
 Responsable del proyecto: **Arq. Guillermo Pacheco González**

Ubicación:
Av. Hidalgo 352, Col. Centro, Zapopan, Jalisco

Norte:
 Fecha: **Junio 2023**
 Escala: **Indicada**
 Acotaciones: **Metros** Clave: **Número:**
 Revisión: **00** **PA 02**

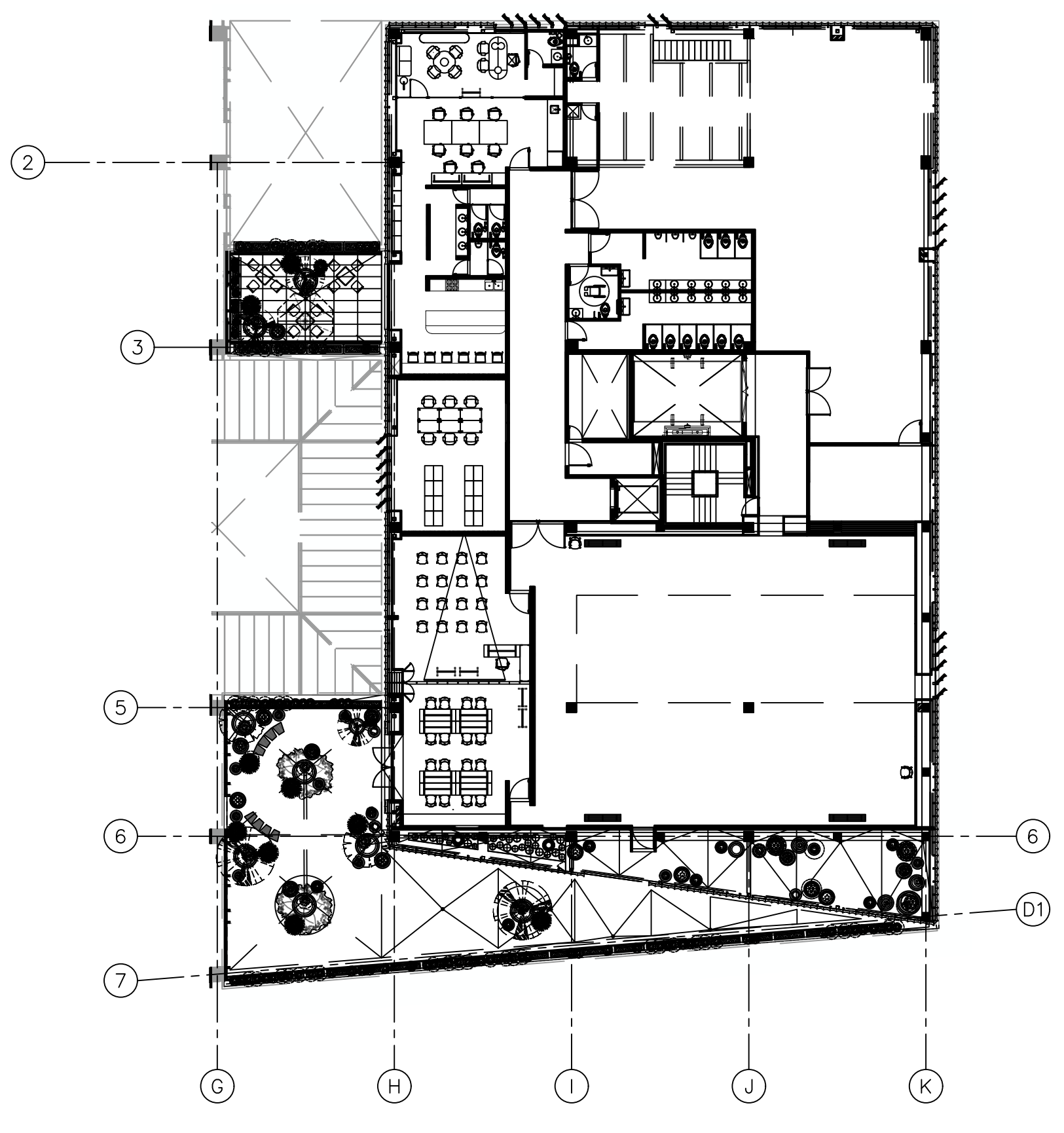

01 PLANTA NIVEL 2 ESCALA 1:200

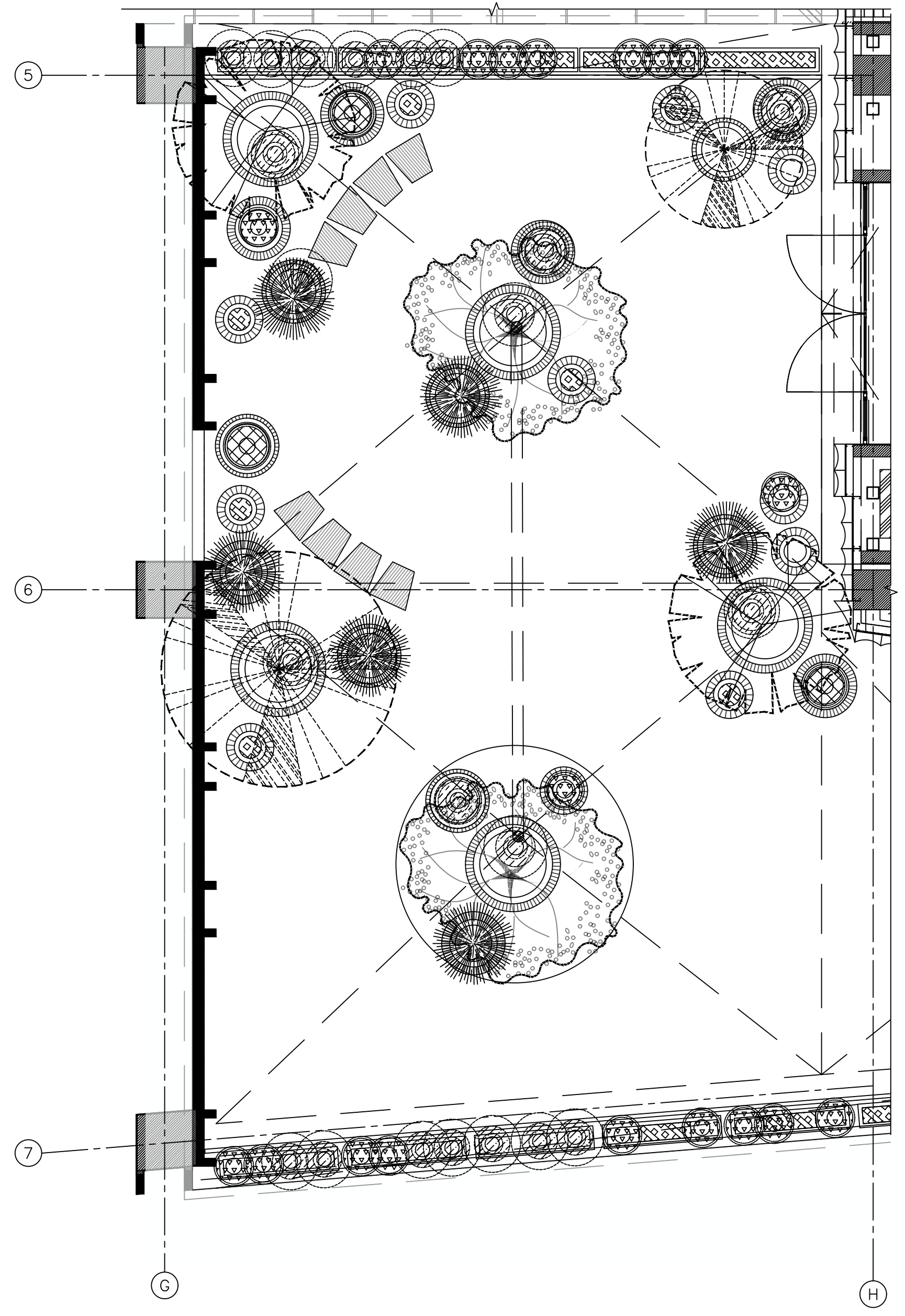

02 TERRAZA 1/ SEGMENTO 1 ESCALA 1:50

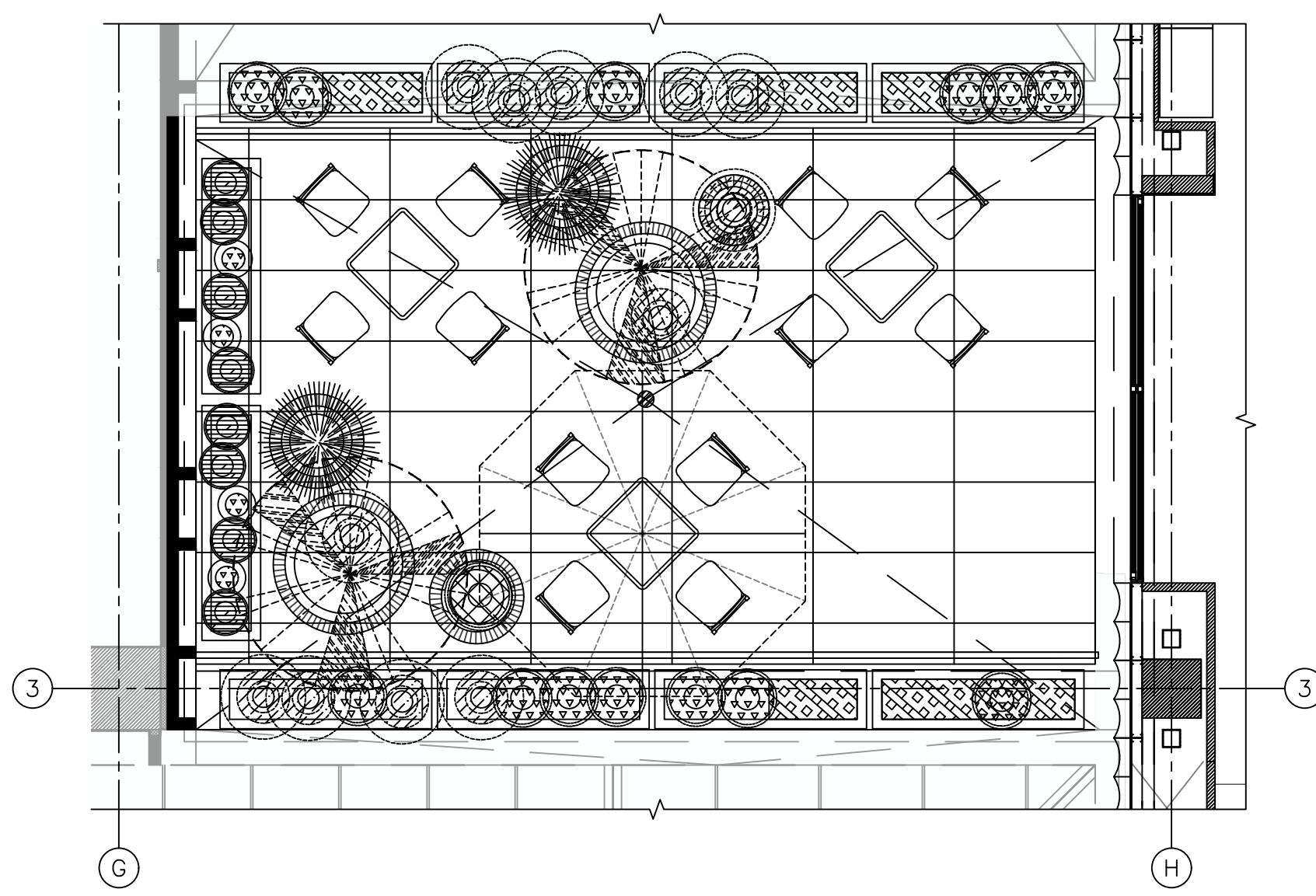

03 TERRAZA 2 ESCALA 1:50

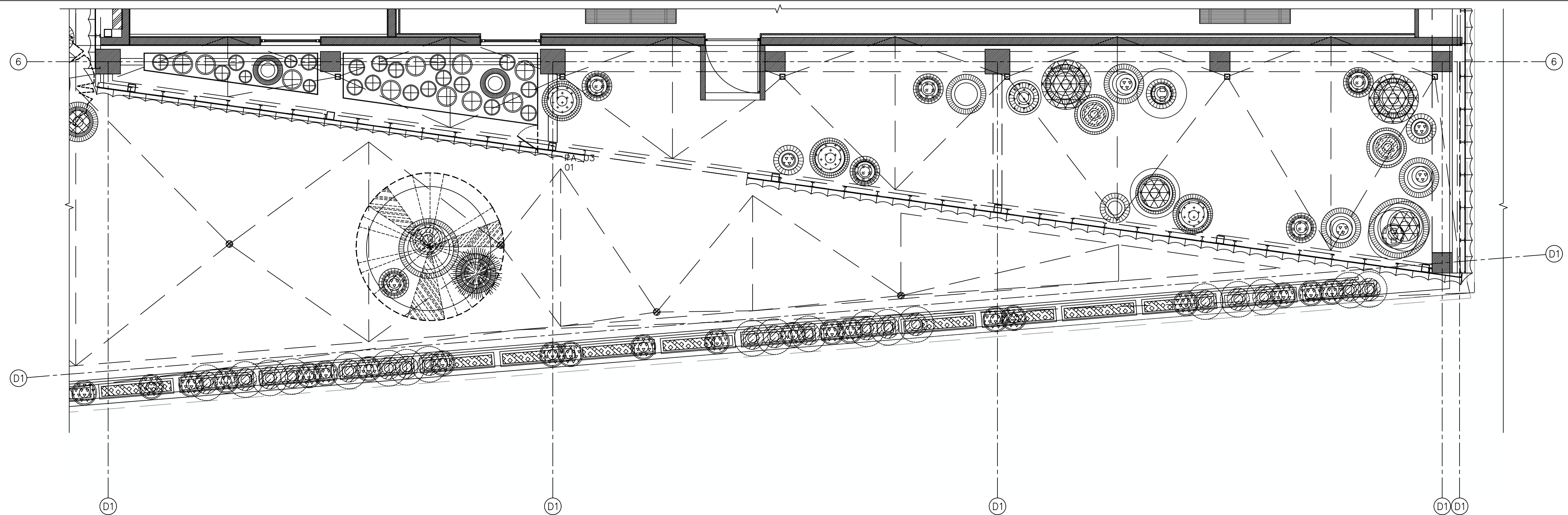

03 TERRAZA 1/ SEGMENTO 2 ESCALA 1:50