

Av. Obreros de Cananea

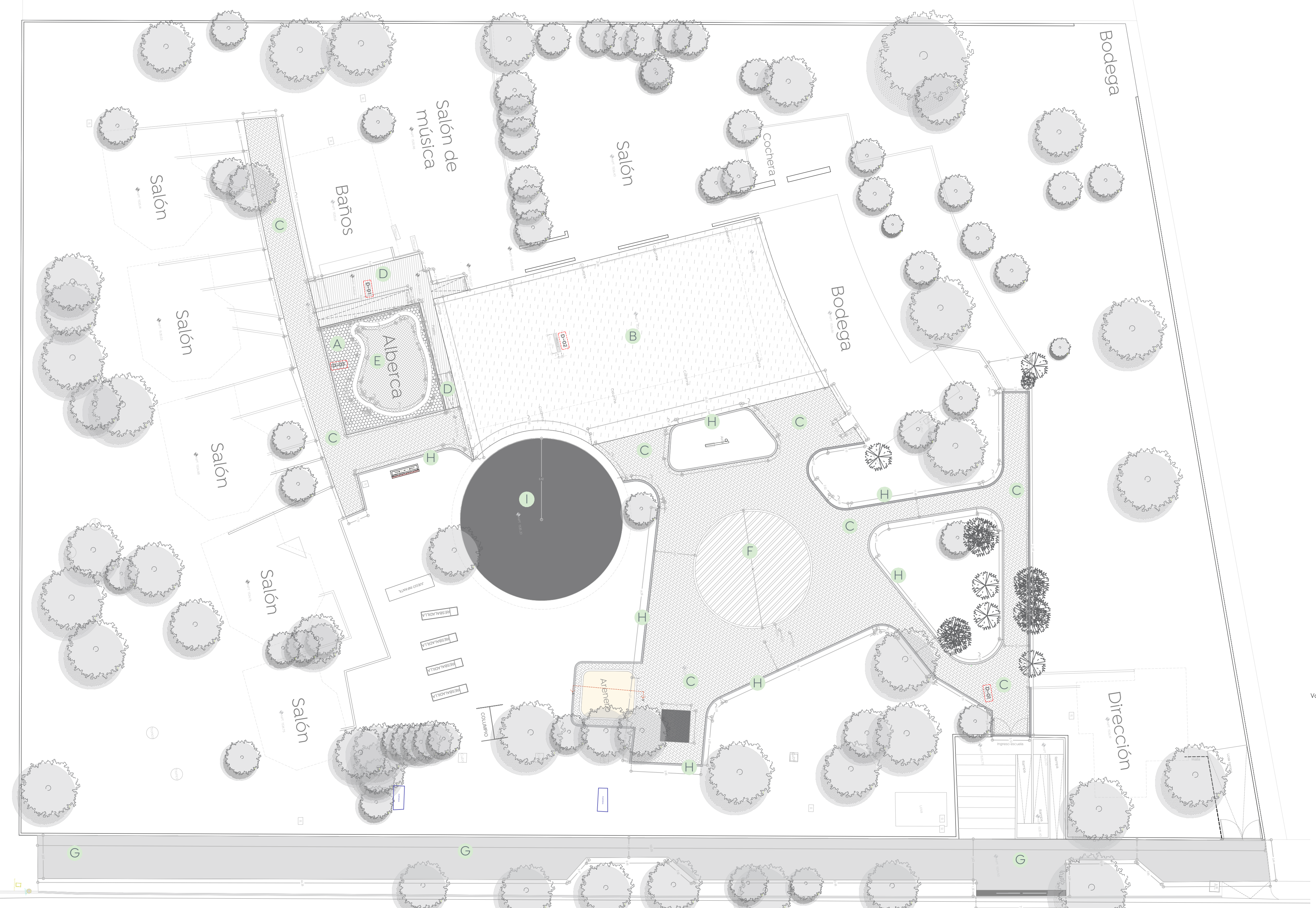

Gral. Meliton Albañez

Gral. Meliton Albañez

01 Planta de conjunto
Acabados en piso 1:200

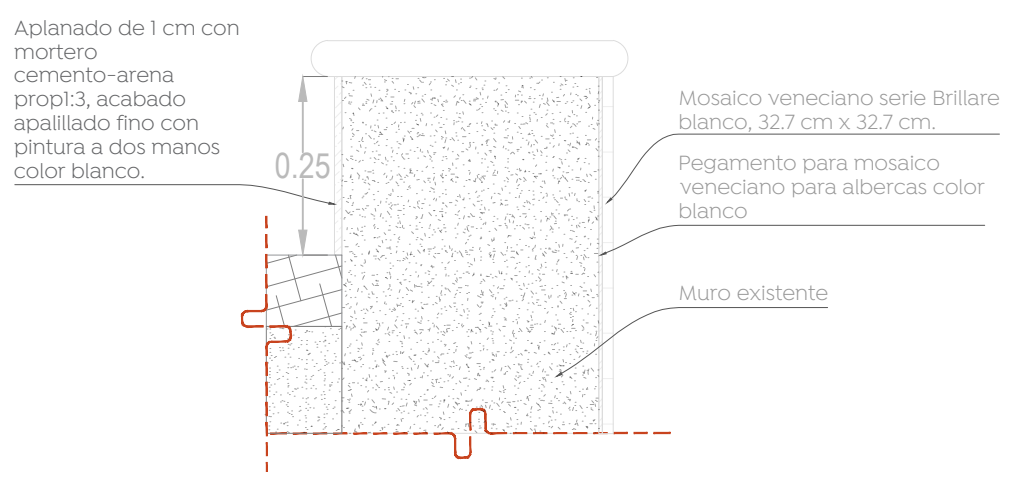

04 Detalle de mosaico
Acabados 1:10

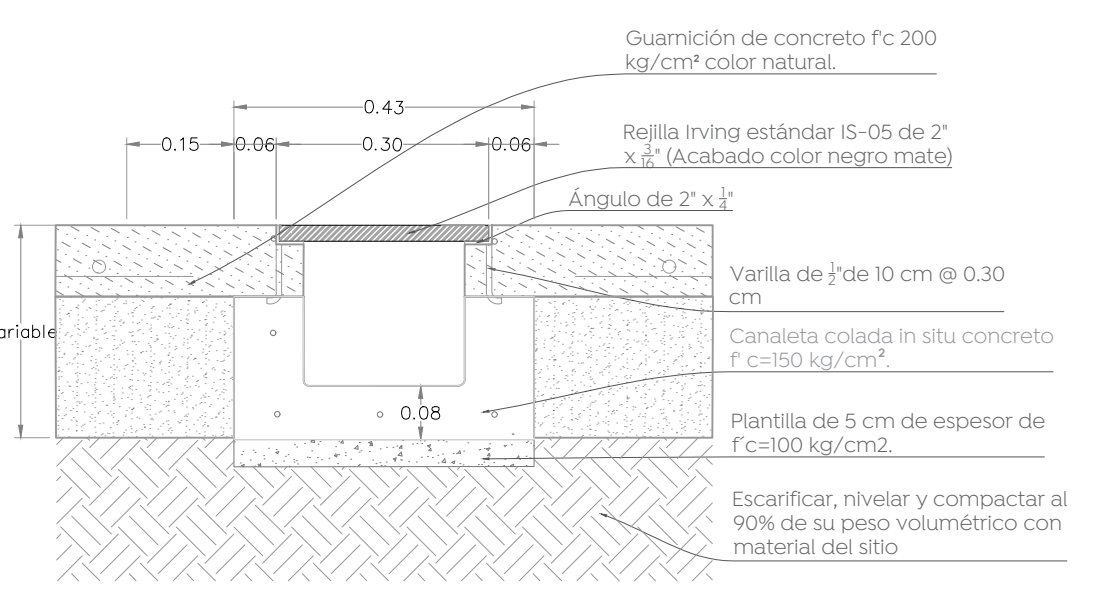

06 Detalle rejilla
D-02 1:10

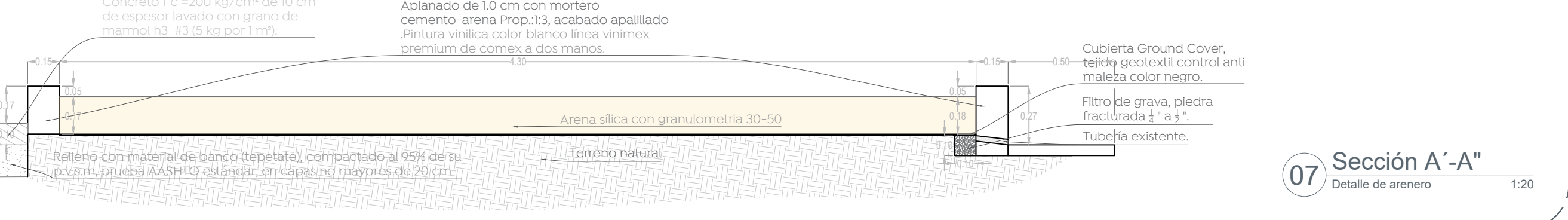

07 Sección A'-A"
Detalle de arenoso 1:20

02 Detalle de acabados
Acabados en piso 1:20

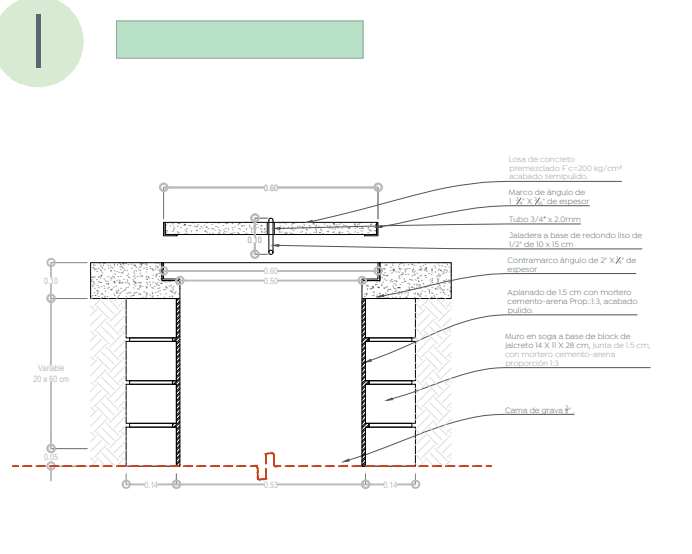
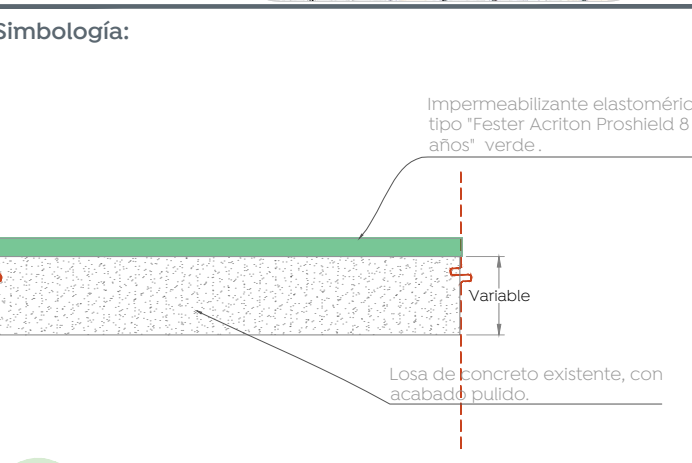
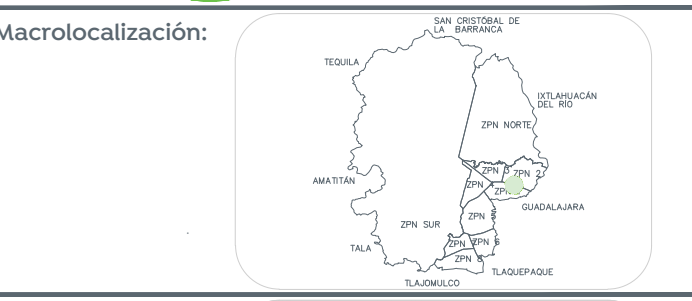
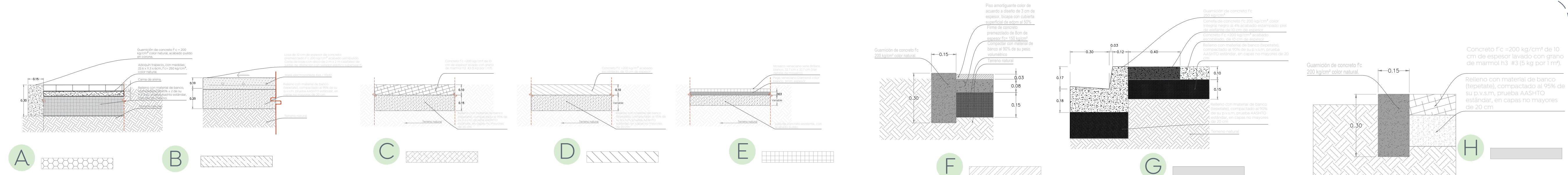

05 Detalle registro
D-01 1:20

Nombre del proyecto:
Estructuras con tonaría, rehabilitación de cancha de usos múltiples, patio cívico, accesibilidad universal, banquetas, grutas peatonales y áreas complementarias en el Preescolar José García Valseca, clave PDSN0078, calle GENERAL GUERRERO, clave 44898058, AV. clave 44898059 y calle Prof. Luis G. Monzón, colonia la Aurora, Municipio de Zapopan, Jalisco.

Contenido del plano:
Planta de acabados, Preescolar José García Valseca.

No. Contrato:
DOPI-MUN-RM-IE-LP-065-2023

Director de Obras Públicas e Infraestructura:
Ing. Ismael Jáuregui Castañeda

Jefe de la Unidad de Estudios y Proyectos:
Arq. Edwin Aguilar Escatell

Jefe de área:
Arq. Angela Jazmin Vargas Olmedo / Arq. Julio César Robles Ríos

Ubicación:
Calle Gral. Meliton Albañez 521, Constitución, 45180 Zapopan, Jal.

Fecha: Mayo 2023
Escala: Indicada
Cotas: Metros Clave:
EE-PE-JGV-ACA