

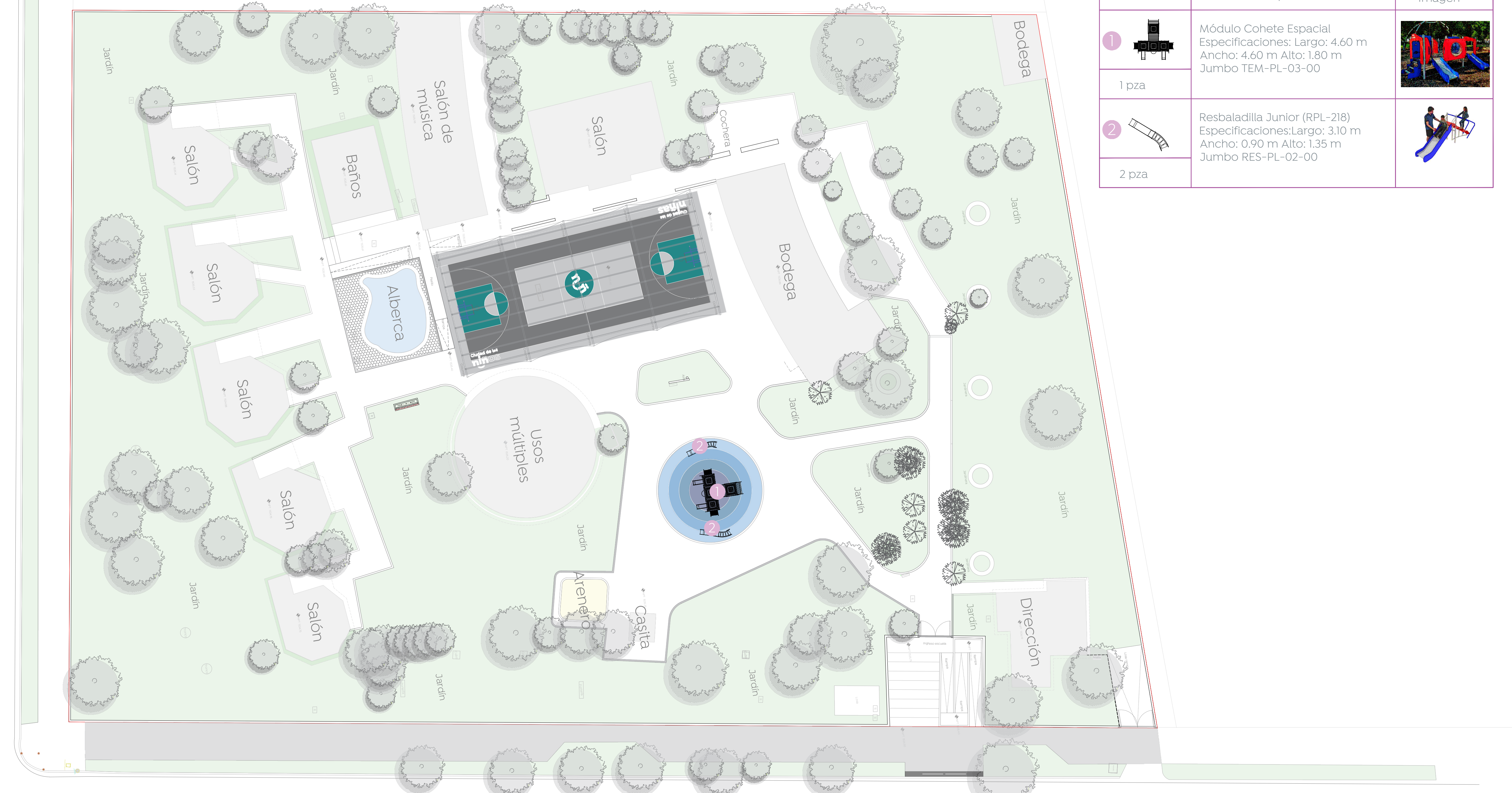

Simbología:

Simbología	Mobiliario / Especificación	Imagen
1	Módulo Cohete Espacial Especificaciones: Largo: 4.60 m Ancho: 4.60 m Alto: 1.80 m Jumbo TEM-PL-03-00	
2	Resbaladilla Junior (RPL-218) Especificaciones: Largo: 3.10 m Ancho: 0.90 m Alto: 1.35 m Jumbo RES-PL-02-00	
2 pza		



01 Planta de conjunto
Mobiliario 1:200

Gral. Meliton Albañez

Gral. Meliton Albañez

03 Anclaje de mobiliario
Mobiliario 1:20

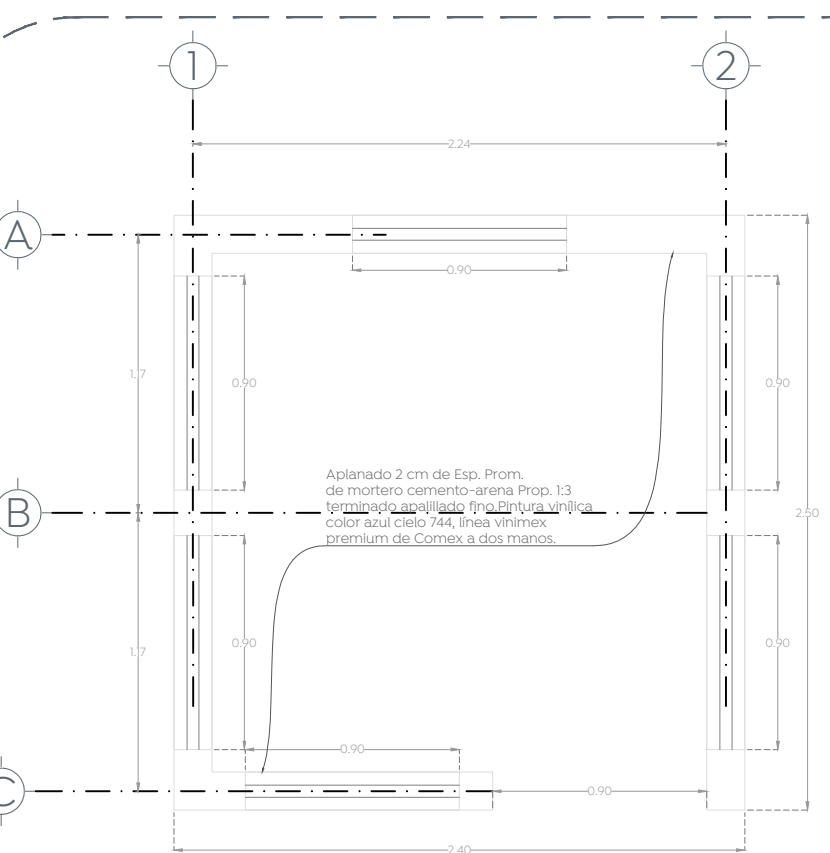
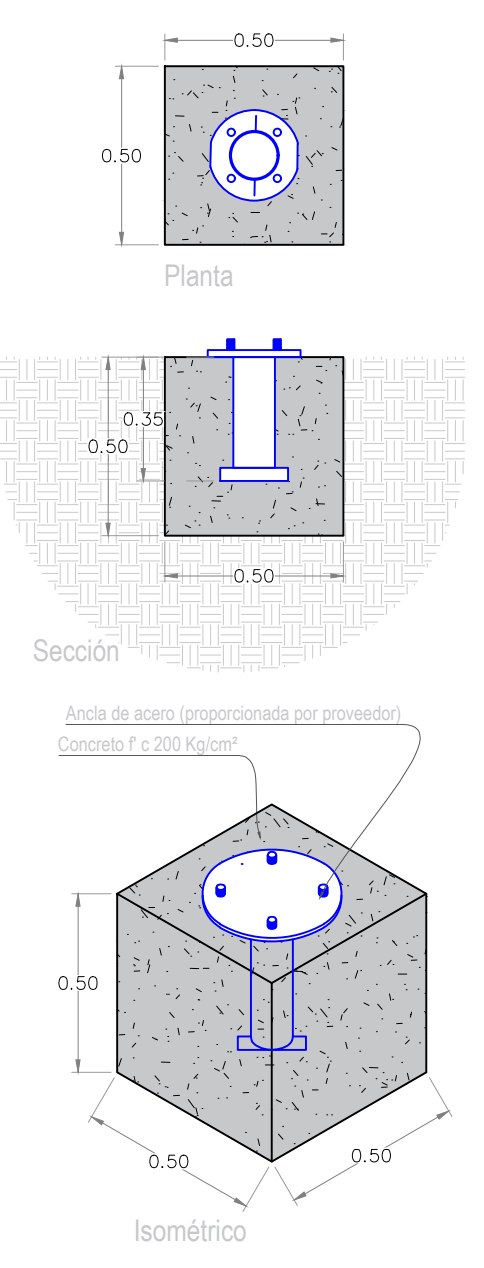

02 Casita de juegos existente
Mobiliario 1:30

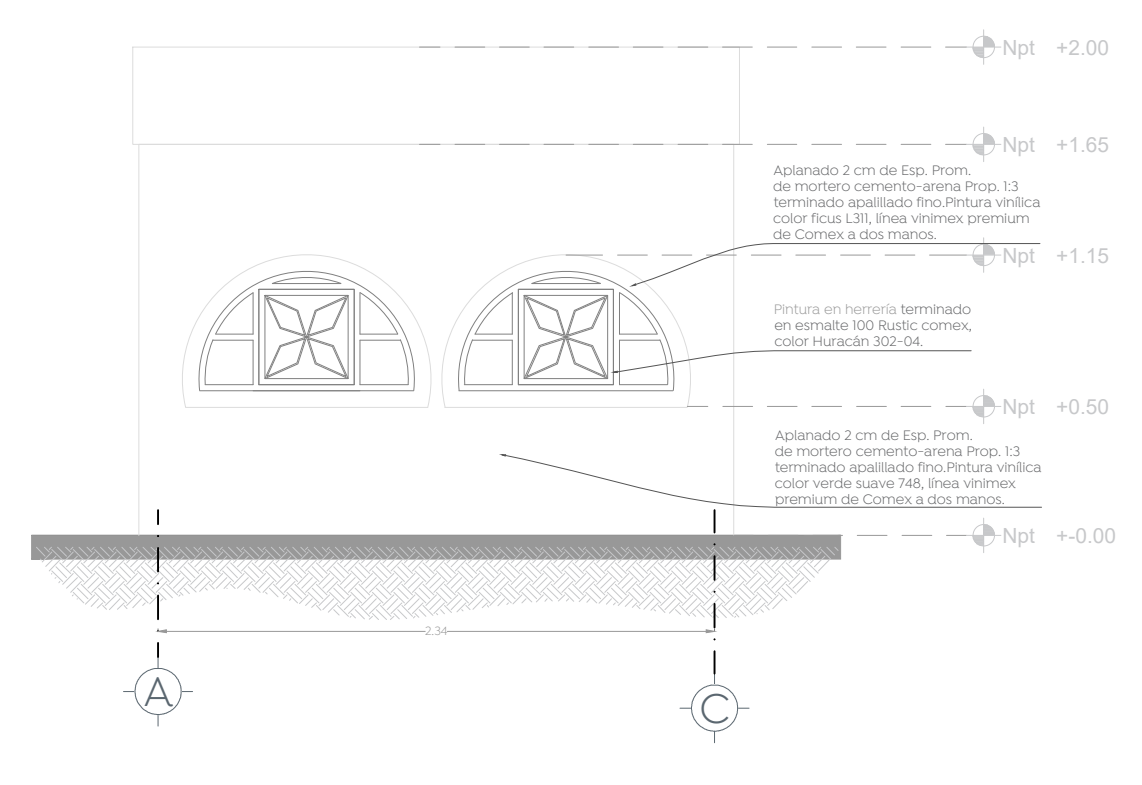
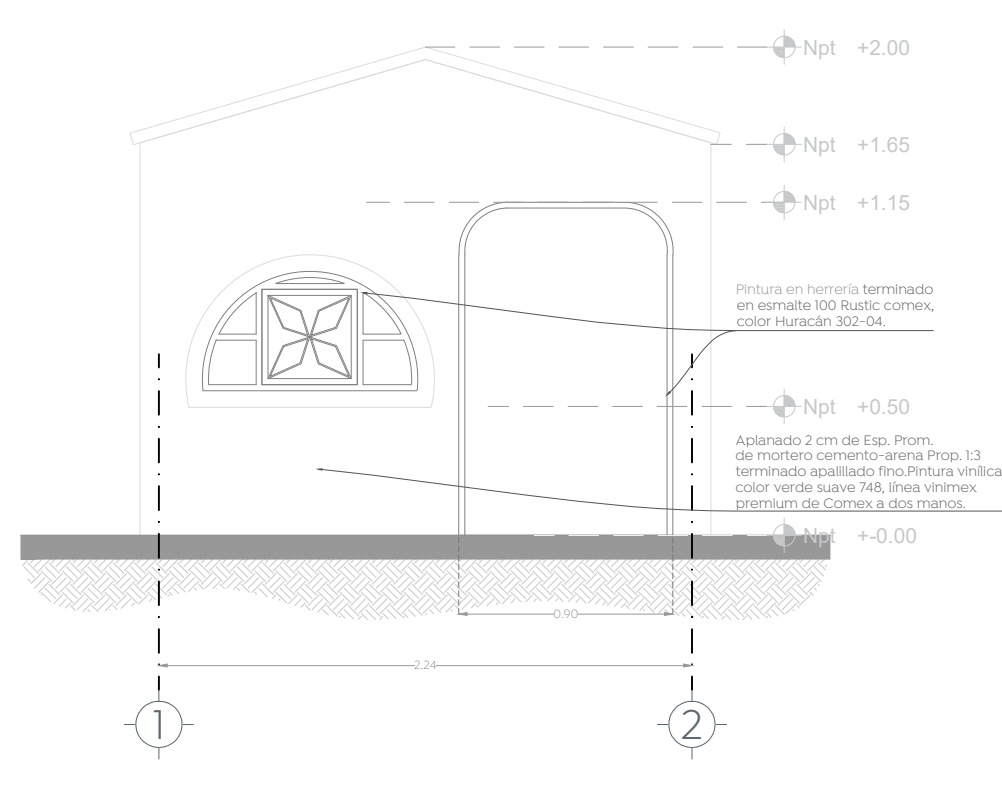
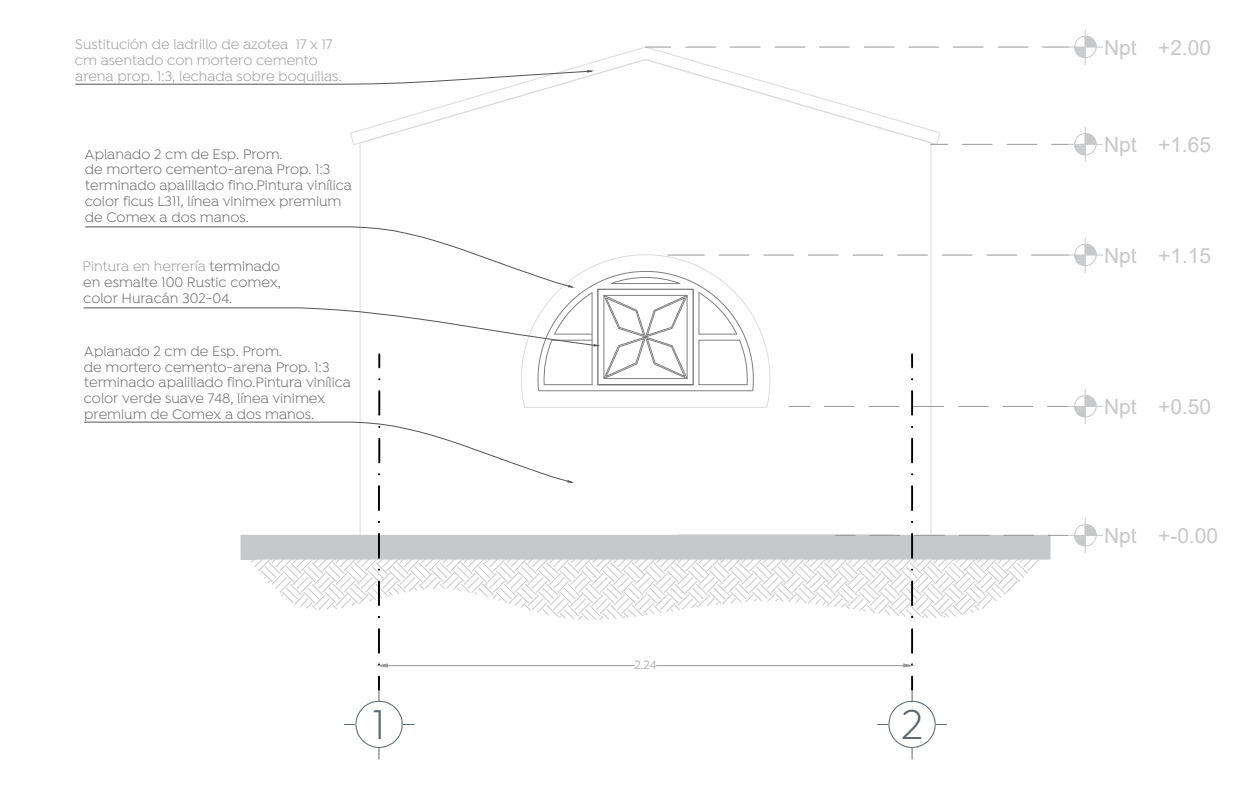

Nombre del proyecto:
Estructuras con tonaría, rehabilitación de cancha de usos múltiples, patio cívico, accesibilidad universal, biblioteca, grúas peatonales y obras complementarias en el Preescolar José García Valseca, clave 45180079, calle General Melitón Albañez, colonia Constitución, calle Pinar de Agua, General Melitón Albañez, colonia Constitución y calle Prof. Luis G. Monzón, colonia la Aurora, Municipio de Zapopan, Jalisco.

Contenido del plano:
Planta de mobiliario,
Preescolar José García Valseca.

No. Contrato:
DOPI-MUN-RM-IE-LP-065-2023

Director de Obras Públicas e Infraestructura:
Ing. Ismael Jáuregui Castañeda

Jefe de la Unidad de Estudios y Proyectos:
Arq. Edwin Aguilar Escatell

Jefe de área:
Arq. Angela Jazmin Vargas Olmedo
Responsable del proyecto:
Arq. Julio César Robles Ríos

Ubicación:
Calle Gral. Melitón Albañez 521, Constitución,
45180 Zapopan, Jal.

Fecha: Abril 2023
Escala: Indicada
Cotas: Metros Clave:
EE-PE-JGV-MOB