

Macrolocalización: Microlocalización:

- Especificaciones:
 - Número de detalle
 - Nombre de plano
 - CA: Puertas de carpintería
 - CR: Puertas de cristal
 - HC: Puertas de herrería
 - Llamado de detalle /área

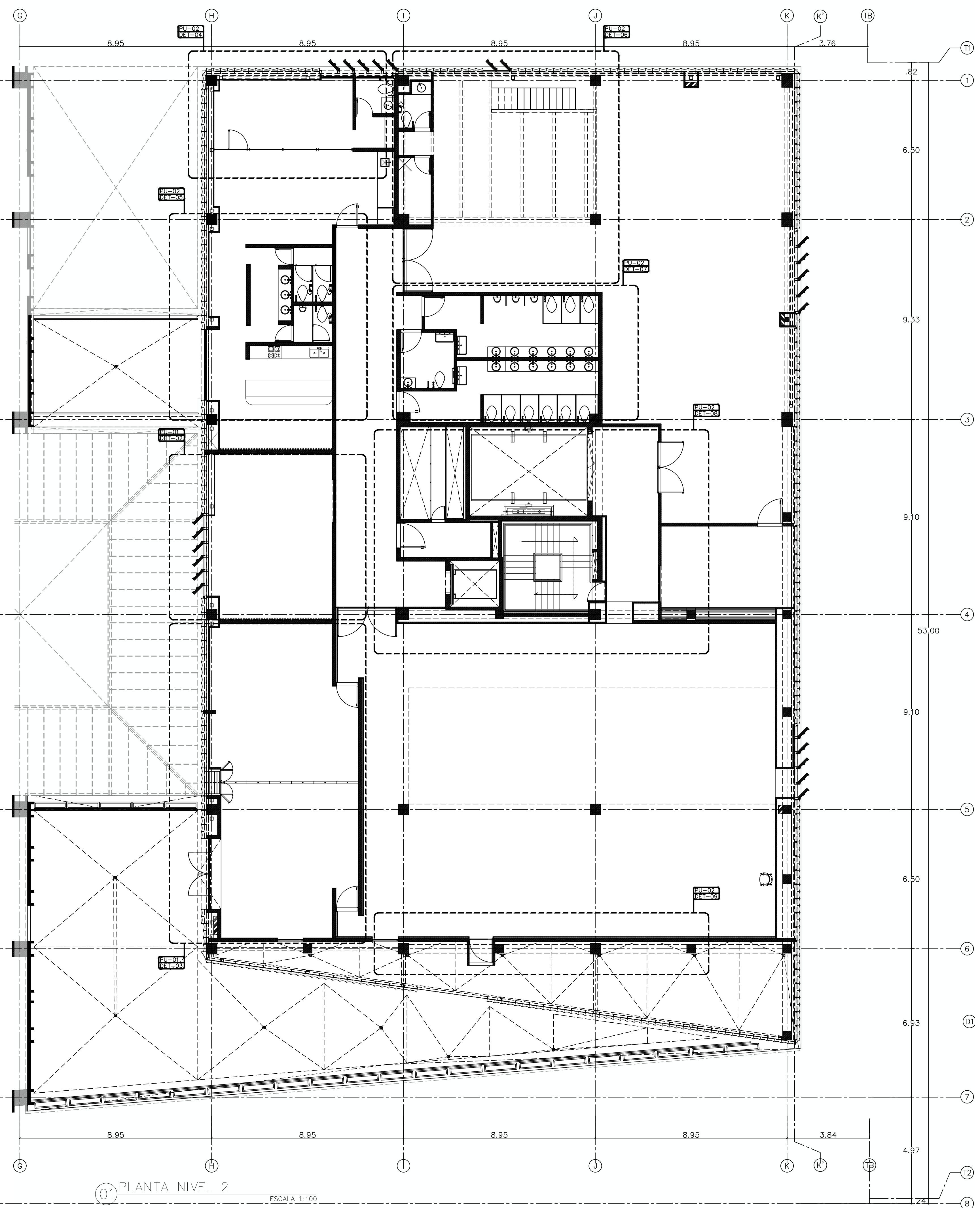

01 PLANTA NIVEL 2 ESCALA 1:100

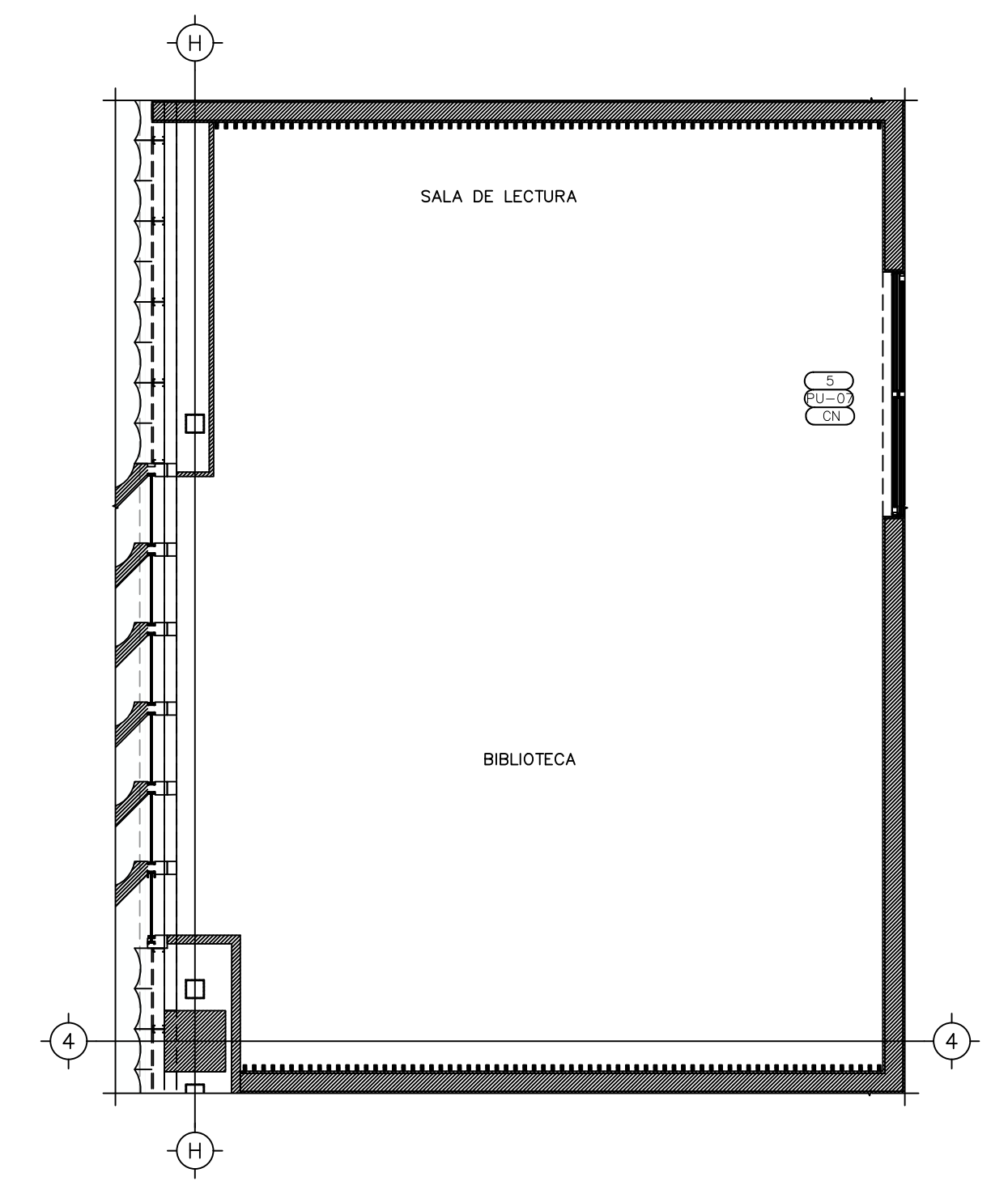

02 ZONA PU01-2 ESCALA 1:50

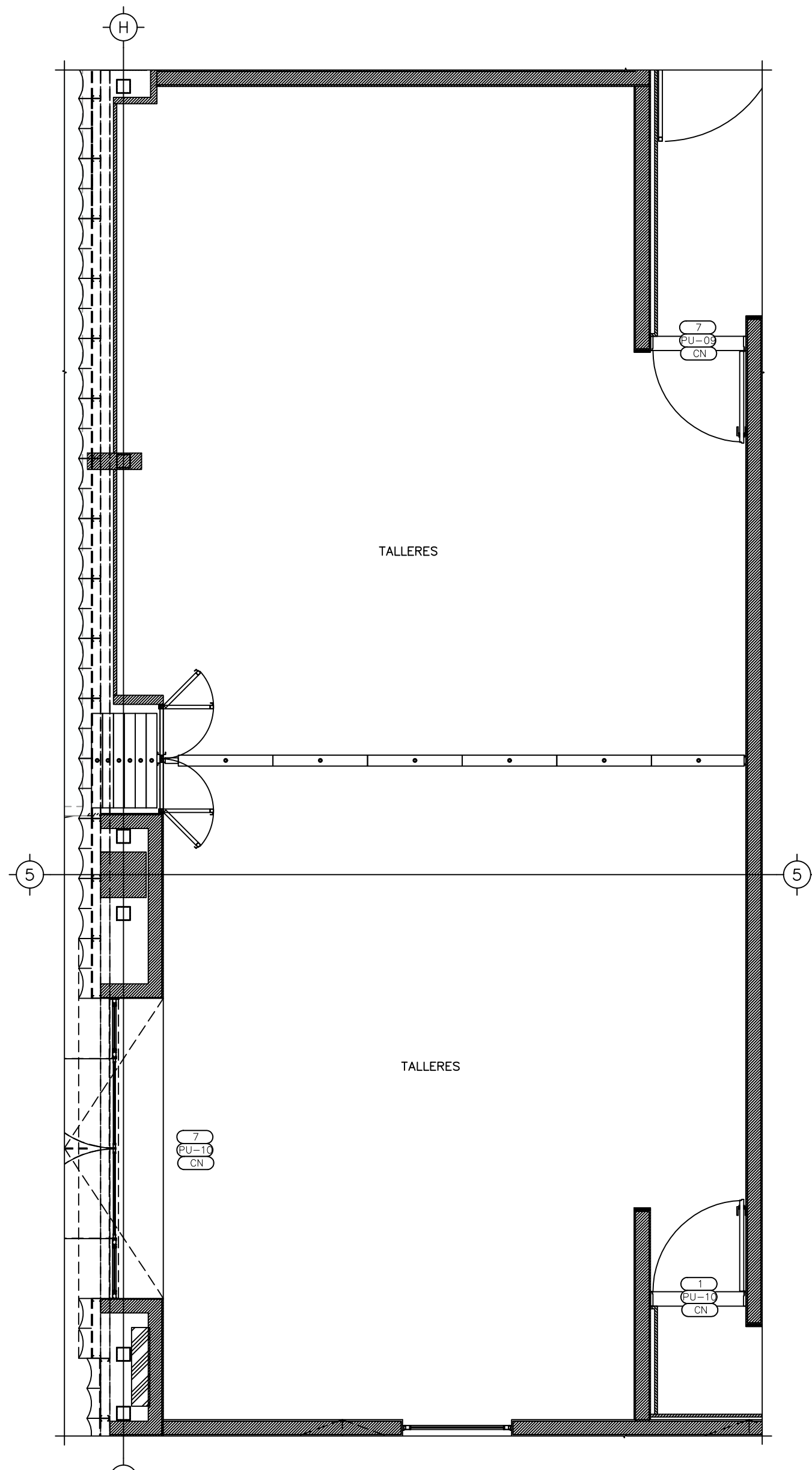

03 ZONA PU01-3 ESCALA 1:50

Nombre del proyecto:
 Adecuación museográfica - técnica - arquitectónica y obras complementarias del Museo de Arte de Zapopan (MAZ+), etapa 01, ubicado en la confluencia de la Av. Hidalgo, Av. de las Américas, prolongación 20 de noviembre, Municipio Zapopan, Jalisco.

Contenido del plano:
 Planta N2 zonificación puertas
 Plantas detalles zonas

No. Contrato:
 DOPI-MUN-RM-IM-LP-090-2023

Director de Obras Públicas e Infraestructura:
 Ing. Ismael Jáuregui Castañeda

Jefe de la Unidad de Estudios y Proyectos:
 Arq. Edwin Aguiar Escatel

Jefe de área: Arq. Alejandro Tapia Olarra
 Responsable del proyecto: Arq. Guillermo Pacheco González

Ubicación:
 Av. Hidalgo 352, Col. Centro, Zapopan, Jalisco

Norte:  Fecha: Junio 2023
 Escala: Indicada
 Acotaciones: Metros Claves: Número:
 Revisión: 00 **PU 01**