

Especificaciones:

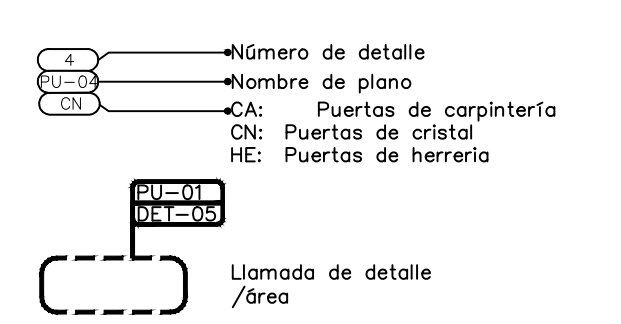

*Verificar medidas en obra.
 *Todas las soldaduras son de penetración.
 *Para las transiciones de acabados revisar plano de acabados.
 CA: Puertas de carpintería
 CA1: Manilla de puerta Yokohama Easy fix, acabado satinado, o similar.
 CA2: Bisagra Eco series, "75 X 75 X 3 mm" satinado, o similar.
 CA3: Larguero de madera de palma con sellador mate para la humedad acabado natural.
 CA4: Jamba de madera de palma 1" de espesor con sellador mate para la humedad acabado natural.
 CA5: Tablón de madera de palma de 3/8" de espesor machimbreado con sellador mate para la humedad acabado natural.
 CA6: Canal U 1/2" de aluminio terminado satinado.

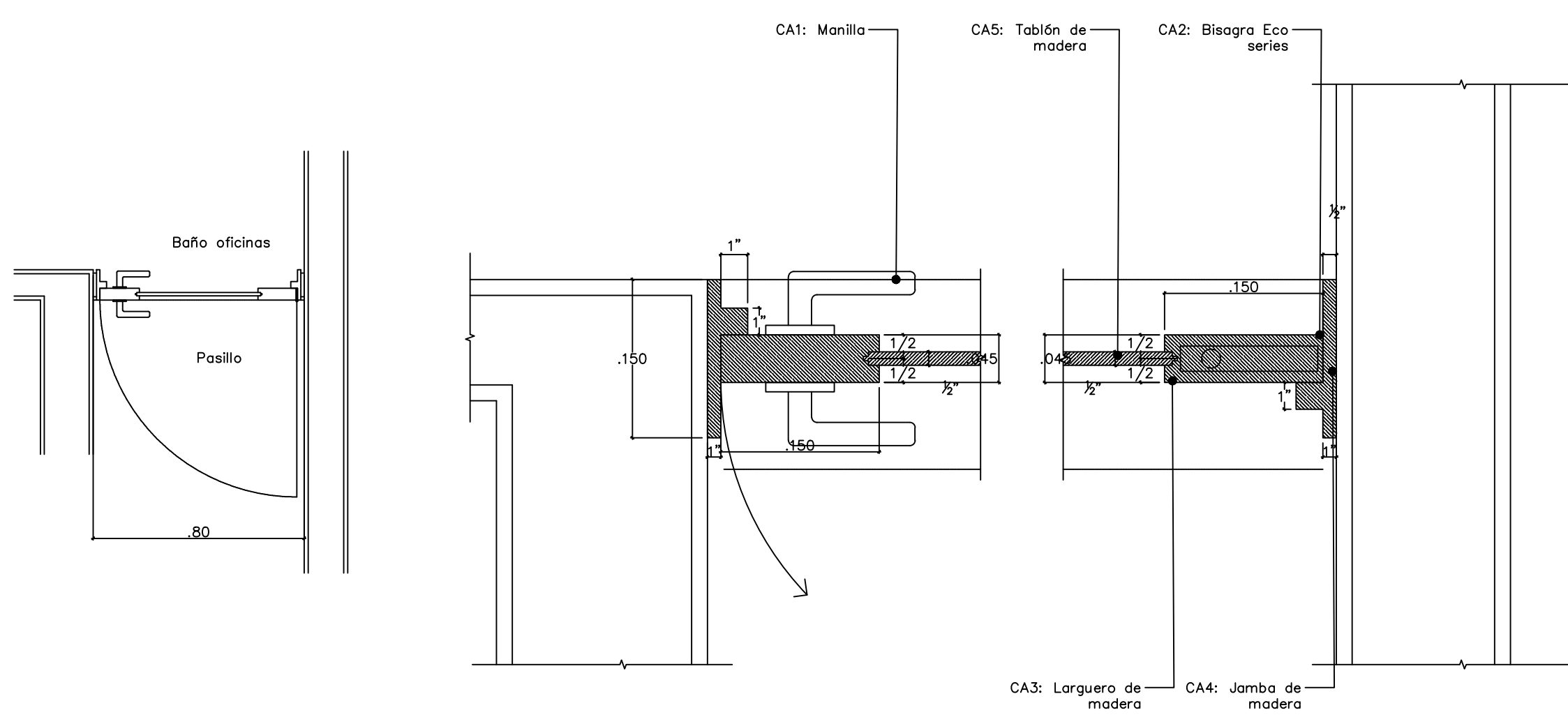

01 Planta PU04-1 ESCALA 1:20

02 Detalle PU04-1 ESCALA 1:5

03 Isométrico PU04-1 ESCALA 1:20

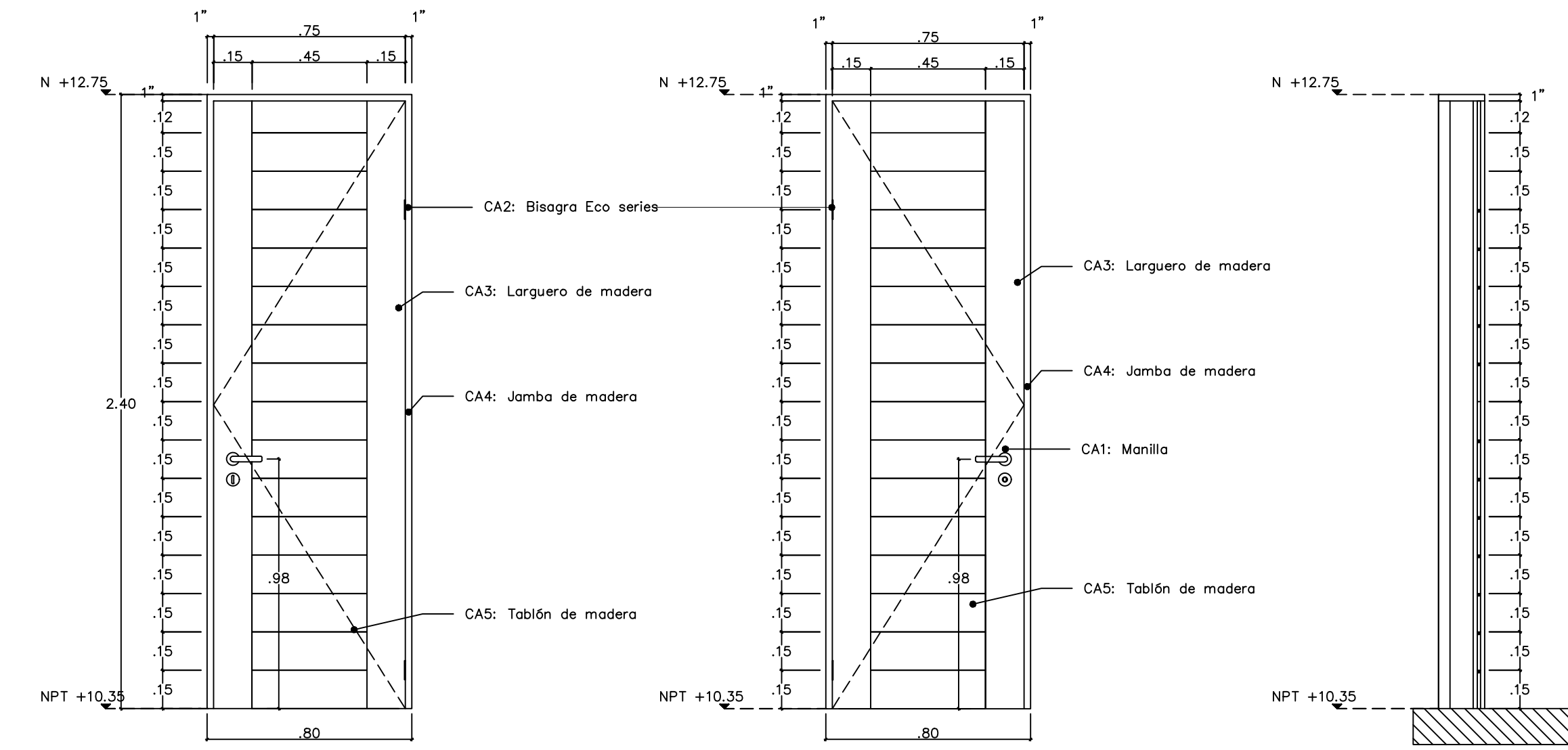
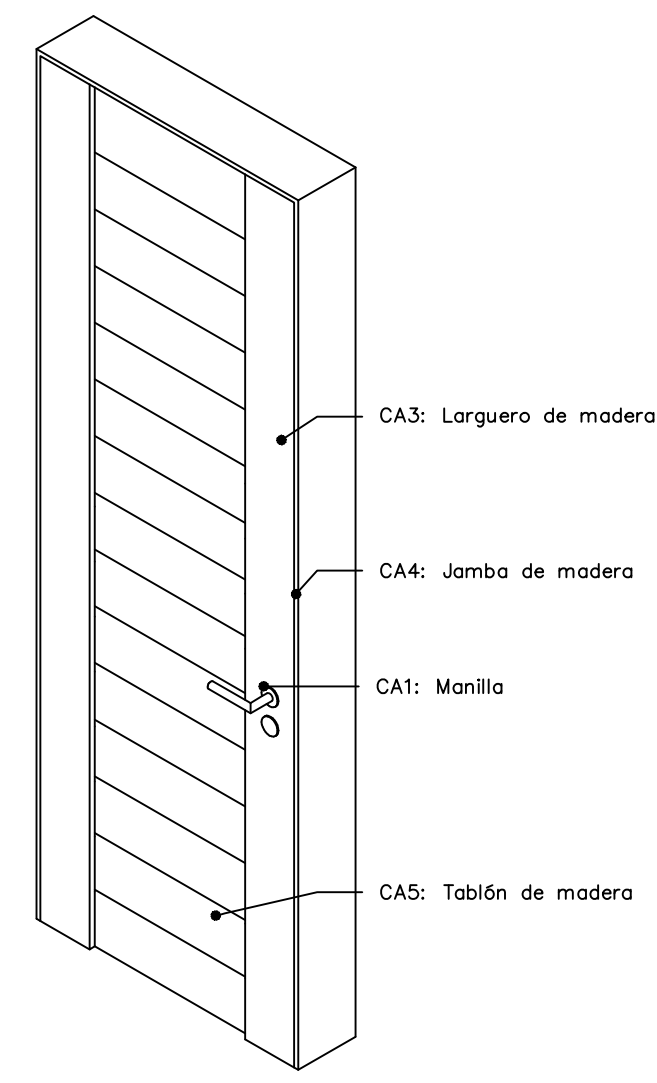

04 Alzado frontal PU04-1 ESCALA 1:20

05 Alzado posterior PU04-1 ESCALA 1:20

06 Sección PU04-1 ESCALA 1:20

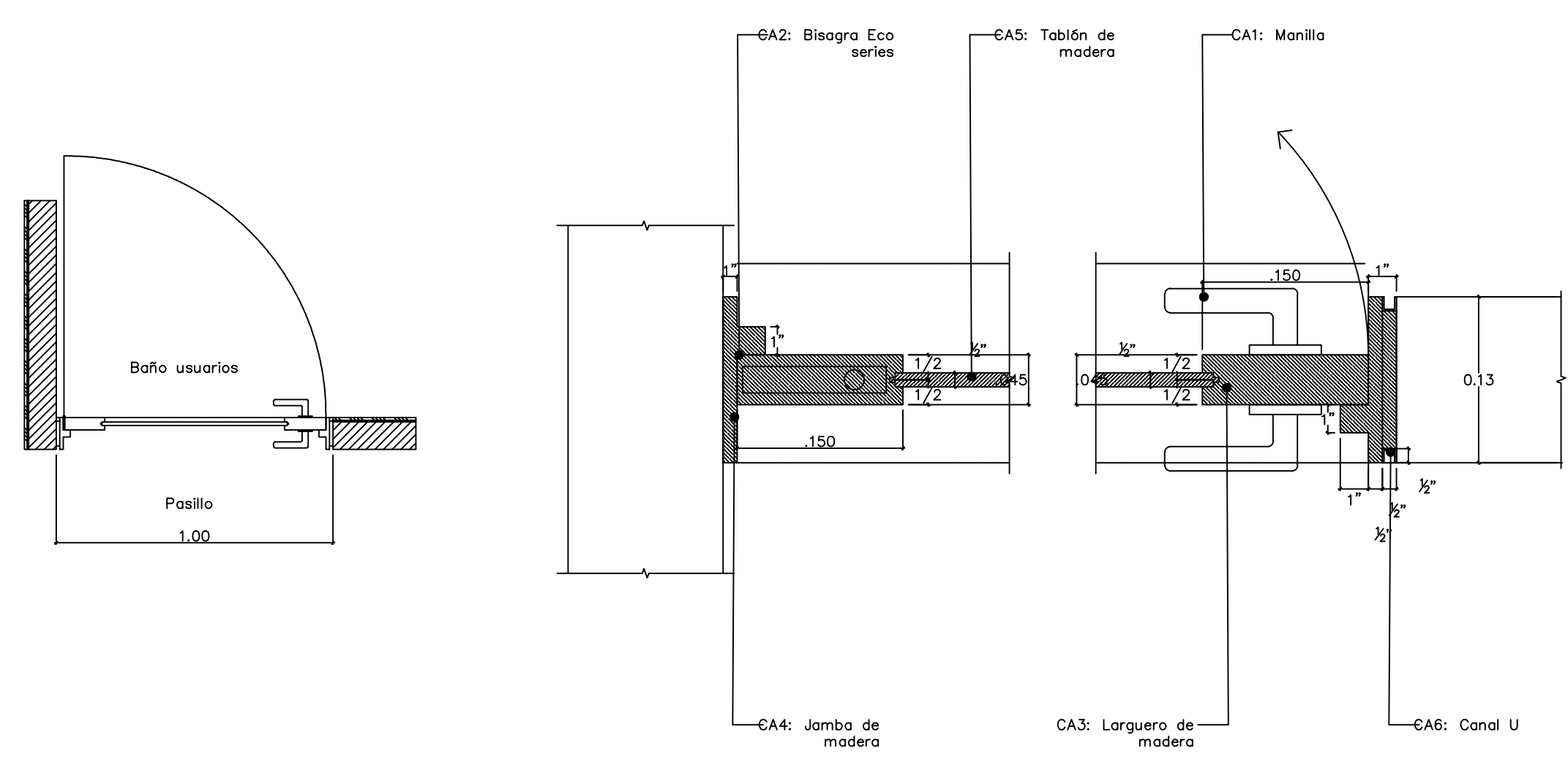

07 Planta PU04-7 ESCALA 1:20

08 Detalle PU04-7 ESCALA 1:5

09 Isométrico PU04-7 ESCALA 1:20

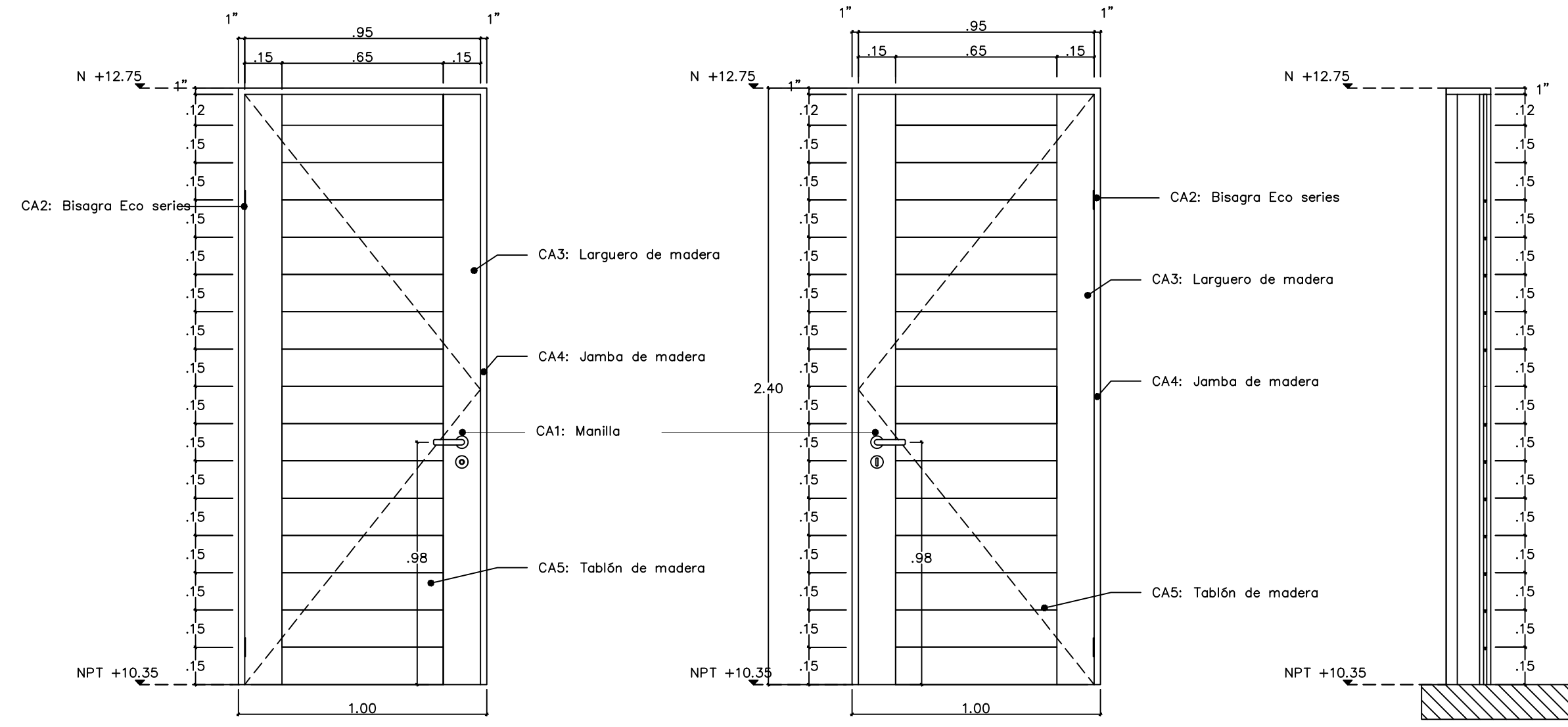
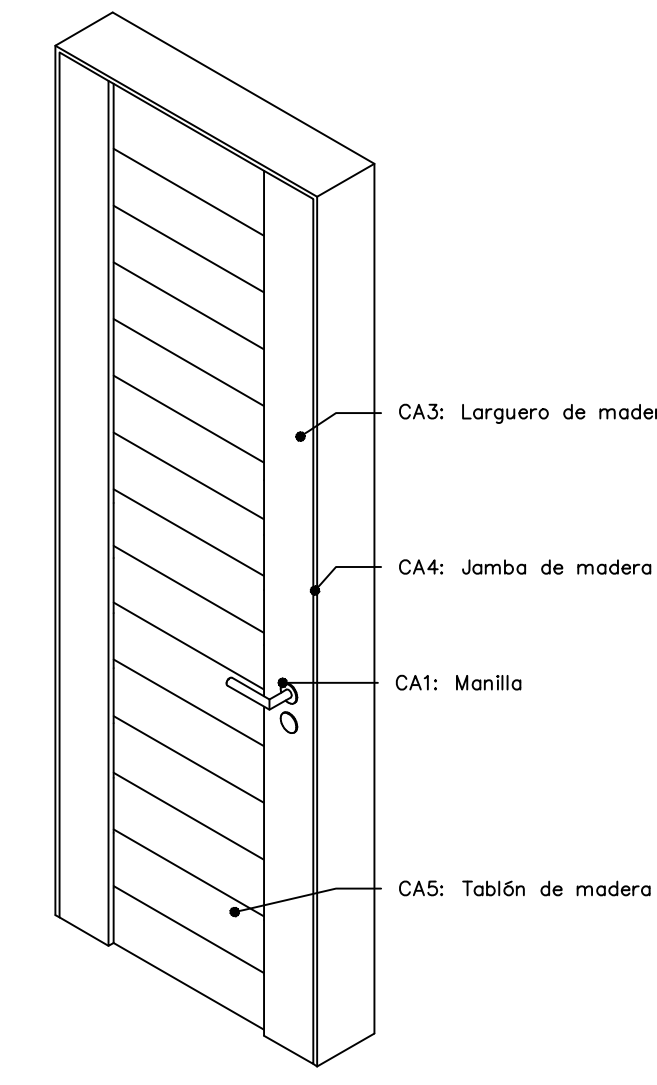

10 Alzado frontal PU04-7 ESCALA 1:20

11 Alzado posterior PU04-7 ESCALA 1:20

12 Sección PU04-7 ESCALA 1:20

Nombre del proyecto:
 Adecuación museográfica - técnica - arquitectónica y obras complementarias del Museo de Arte de Zapopan (MAZ-), etapa 01, ubicado en la confluencia de la Av. Hidalgo, Av. de la América, prolongación 20 de noviembre, Municipio Zapopan, Jalisco.

Contenido del plano:

Detalles puertas carpintería N2

No. Contrato:
DOPI-MUN-RM-IM-LP-090-2023

Director de Obras Públicas e Infraestructura:

Ing. Ismael Jáuregui Castañeda

Jefe de la Unidad de Estudios y Proyectos:

Arq. Edwin Aguiar Escatel

Jefe de área: Arq. Alejandro Tapia Olarra

Responsable del proyecto: Arq. Guillermo Pacheco González

Ubicación:
Av. Hidalgo 352, Col. Centro, Zapopan, Jalisco

Fecha: Junio 2023

Escala: Indicada

Acotaciones: Metros Clave: PU 04

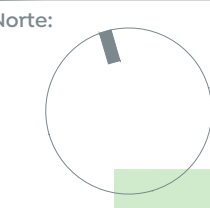

Revisión: 00
 Número: PU 04