

Especificaciones:

- 01 Número de detalle
  - 02 Nombre de plano
  - CA Puertas de carpintería
  - CR Puertas de cristal
  - HC Puertas de herrería
- 01-02 Llamado de detalle /área

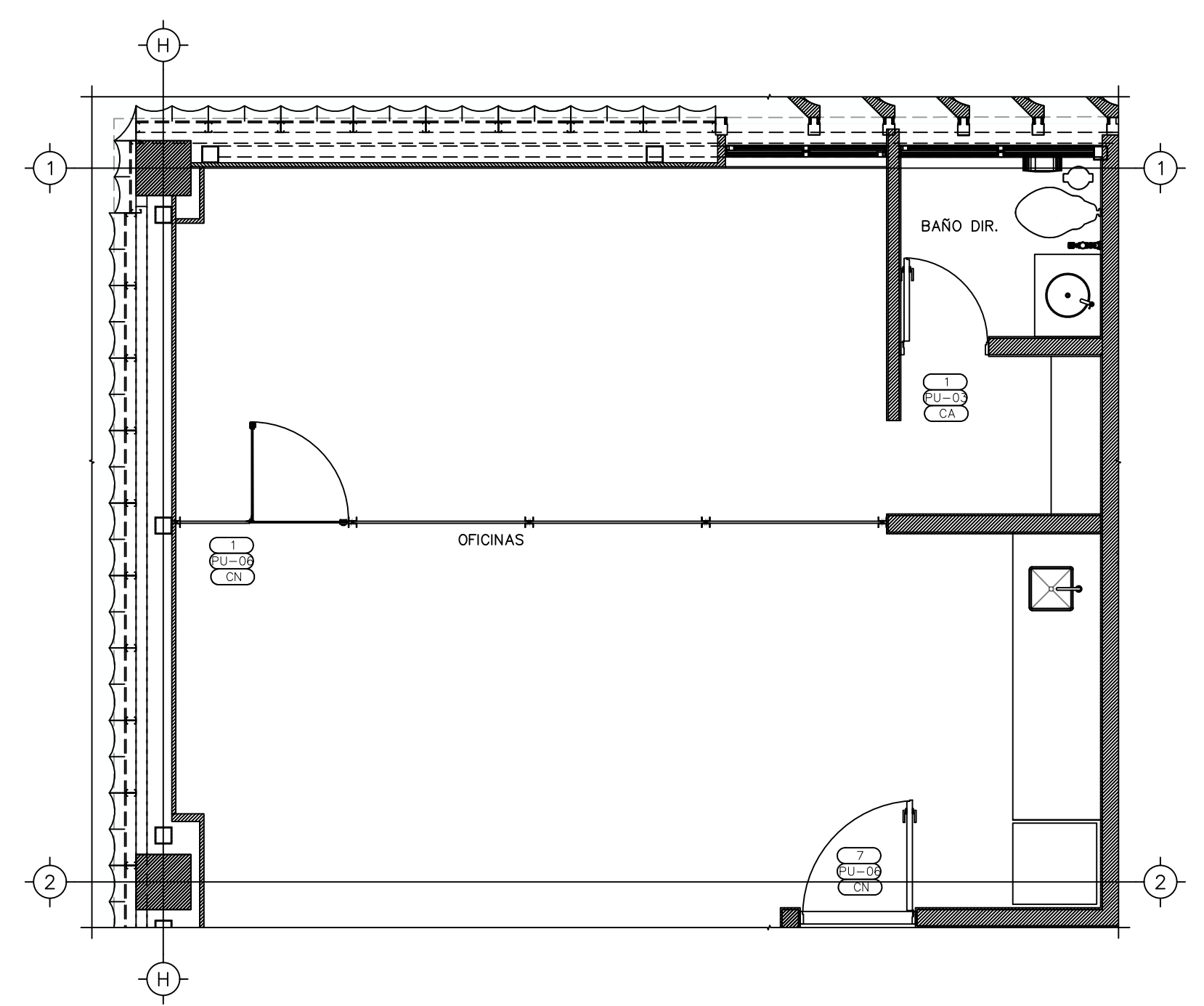

04 ZONA PU02-4 ESCALA 1:50

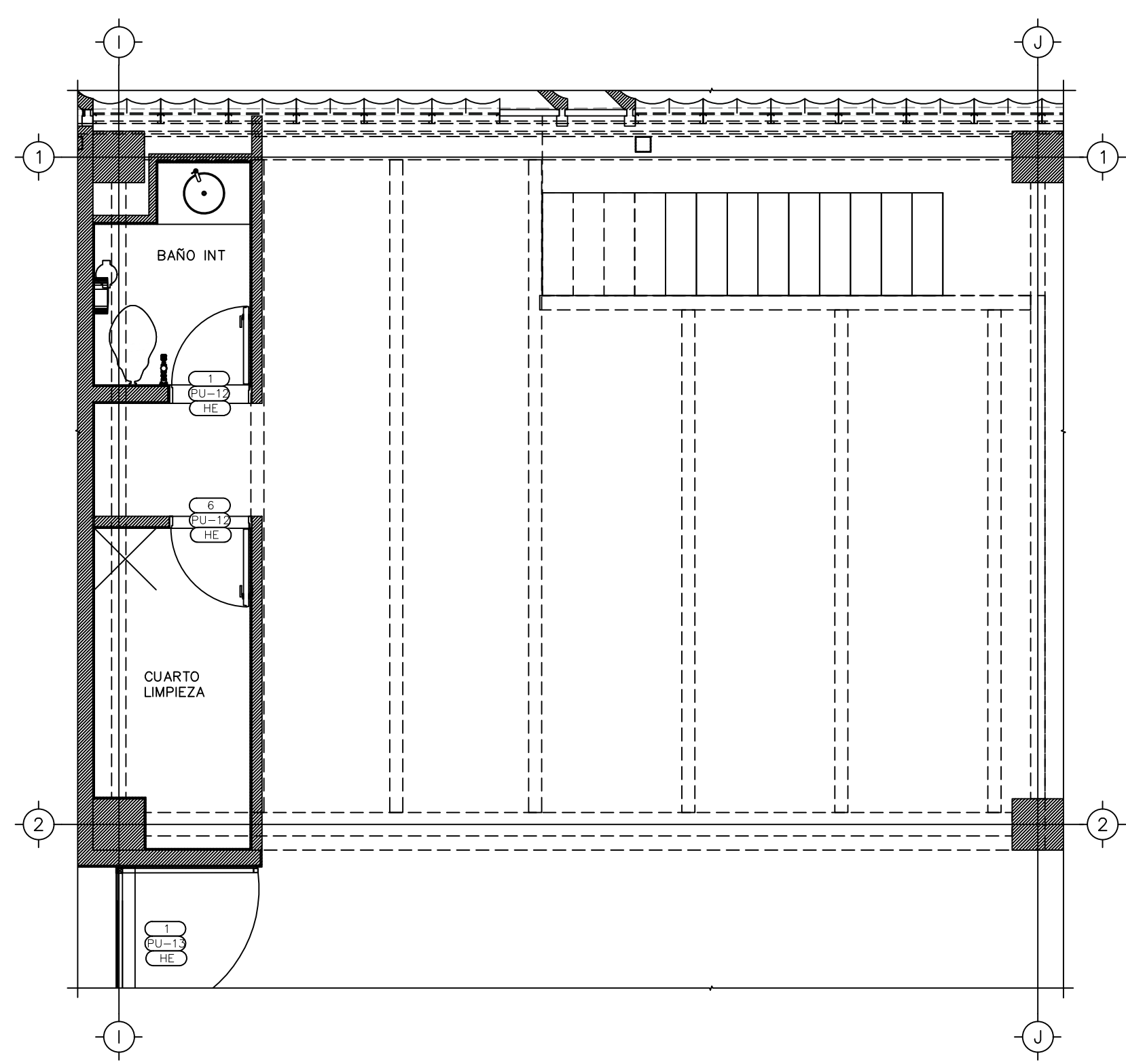

06 ZONA PU02-6 ESCALA 1:50

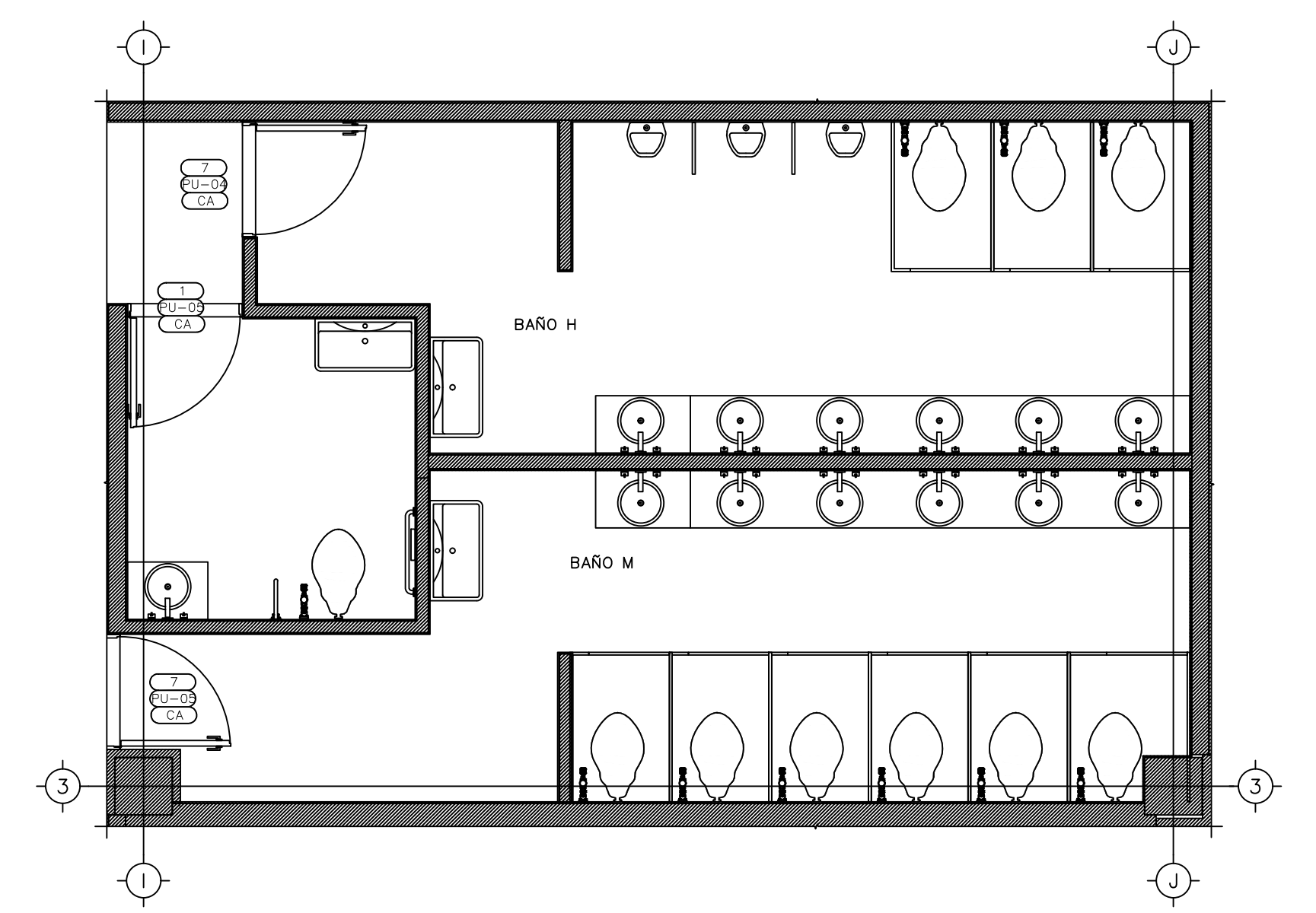

07 ZONA PU02-7 ESCALA 1:50

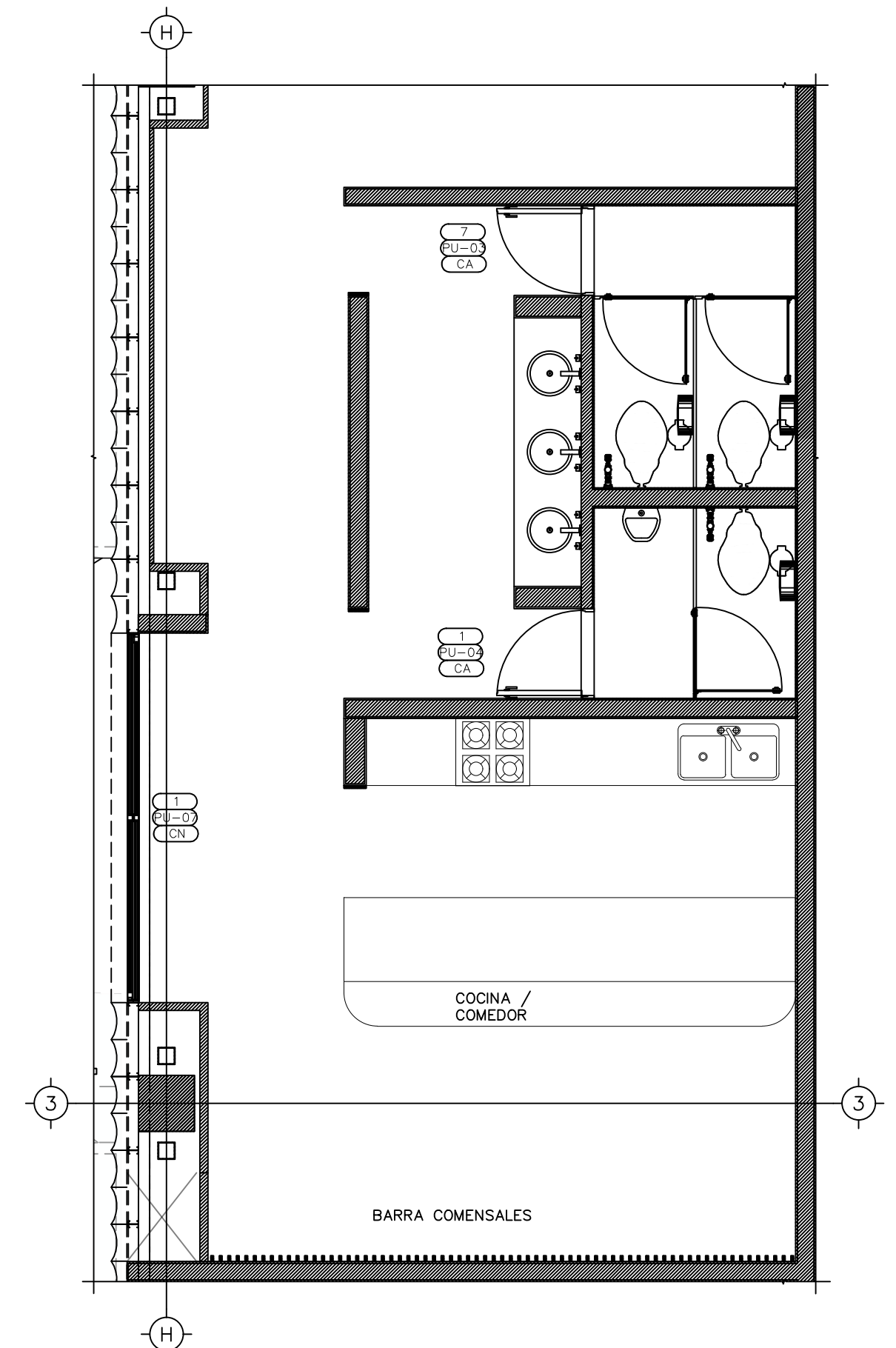

05 ZONA PU02-5 ESCALA 1:50

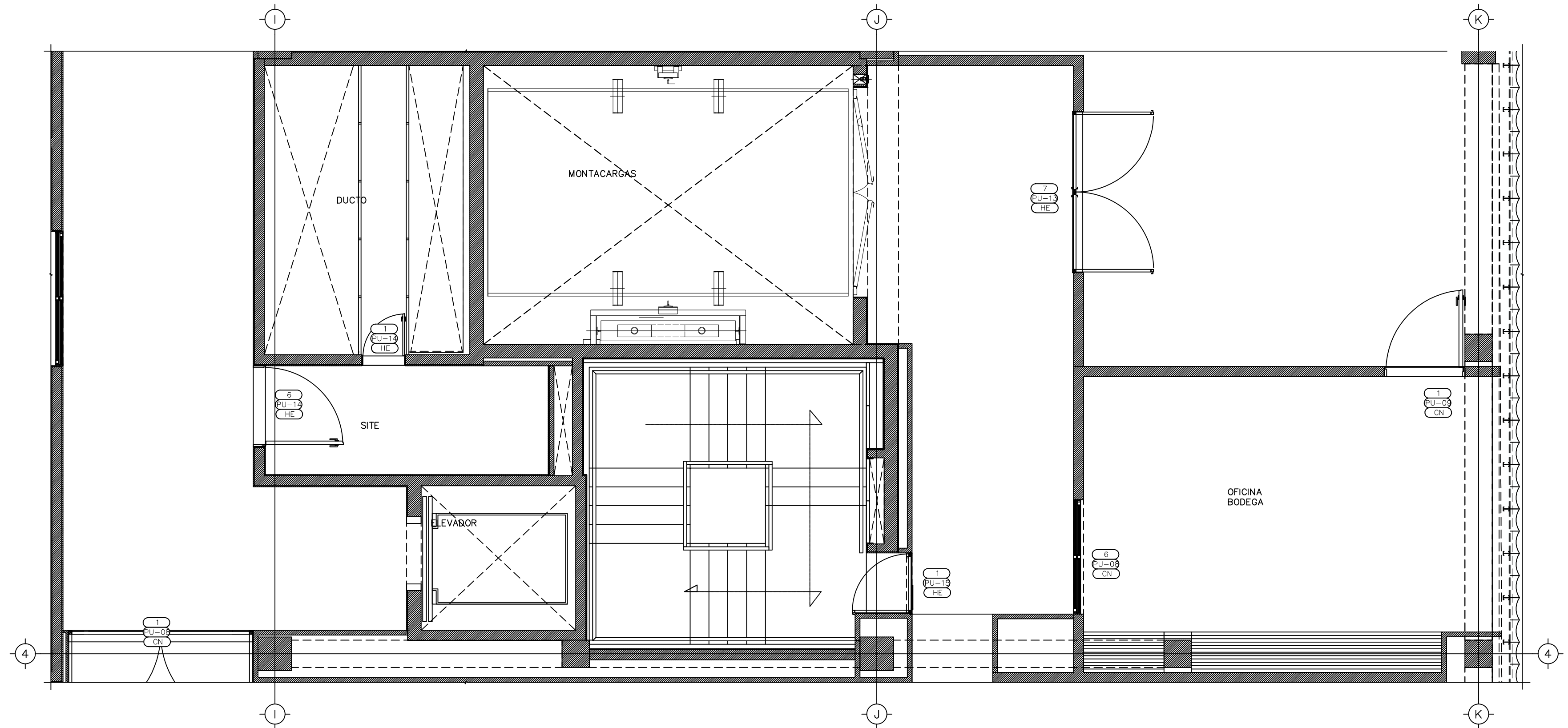

08 ZONA PU02-8 ESCALA 1:50

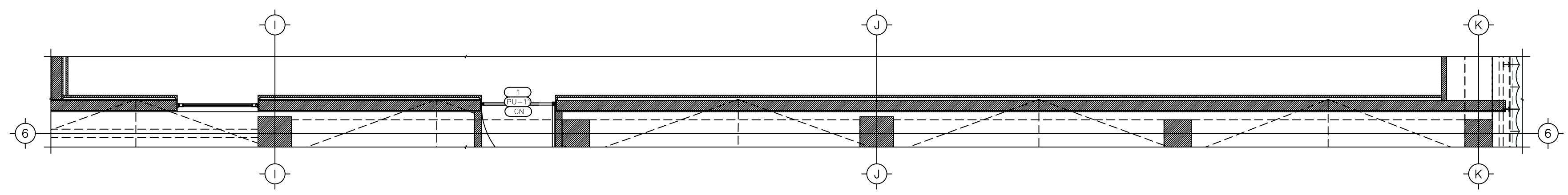

09 ZONA PU02-9 ESCALA 1:50

Nombre del proyecto:  
 Adecuación museográfica - técnica - arquitectónica y obras complementarias del Museo de Arte de Zapopan (MAZ-), etapa 01, ubicado en la confluencia de la Av. Hidalgo, Av. de las Américas, prolongación 20 de noviembre, Municipio Zapopan, Jalisco.

Contenido del plano:

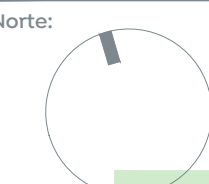
Planta detalles zona	
No. Contrato: DOPI-MUN-RM-IM-LP-090-2023	
Director de Obras Públicas e Infraestructura: Ing. Ismael Jáuregui Castañeda	
Jefe de la Unidad de Estudios y Proyectos: Arq. Edwin Aguiar Escatel	
Jefe de área: Arq. Alejandro Tapia Olarra	Responsable del proyecto: Arq. Guillermo Pacheco González
Ubicación: Av. Hidalgo 352, Col. Centro, Zapopan, Jalisco	
Norte: 	Fecha: Junio 2023
Escala: Indicada	
Acotaciones: Metros	Clave: PU 02
Revisión: 00	Número: