

Especificaciones:

NPT -00.00	Nivel
NPT	Nivel Piso Terminado
NLAL	Nivel lecho alto de losa
D 2%	Porcentaje de pendiente
	Sección
NLBE	Nivel lecho bajo de estructura
NLBP	Nivel lecho bajo de plafón
NCM	Nivel coronamiento muro
	Indica inicio de despiece. (pisos, plafones y/o elementos especiales)
	Cambio de nivel de piso
	Indica fin de pendiente
	Indica inicio de pendiente
	Llamada de detalle
	Clave de plano
	Número de detalle
	Puertas
	Número de detalle
	Clave de plano
	Tipo de puerta
	Indica corte

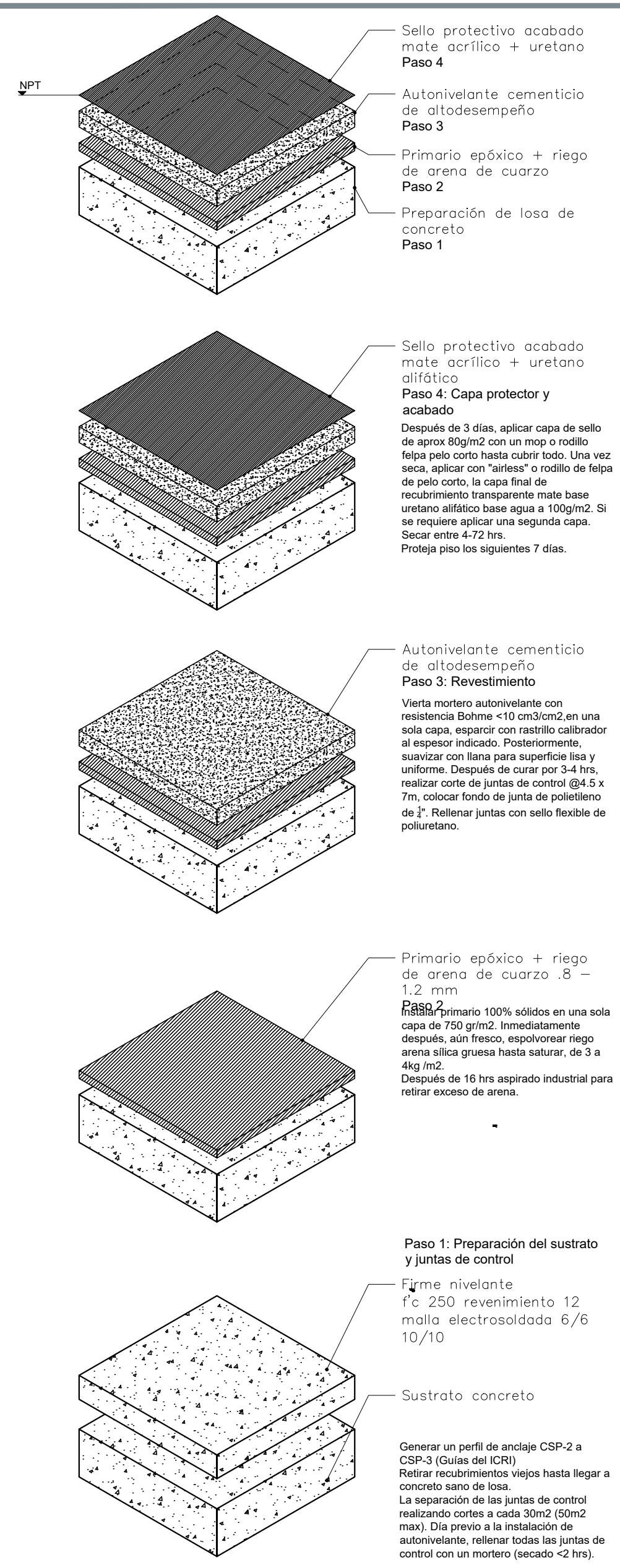

01 DETALLE 01: SISTEMA ACABADO PISO
ESCALA 1:20

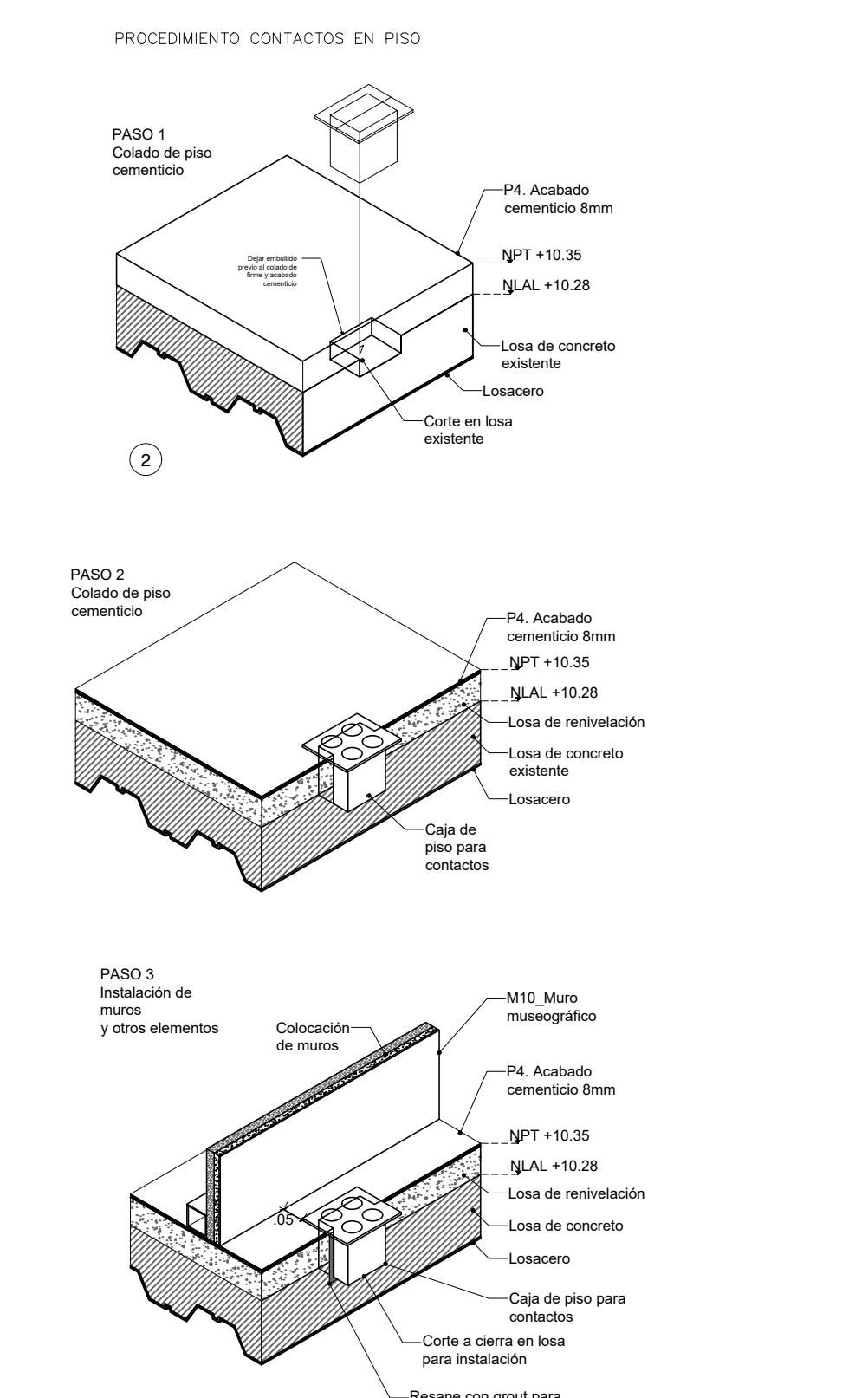

02 DETALLE 01: SISTEMA ACABADO PISO
ESCALA 1:10

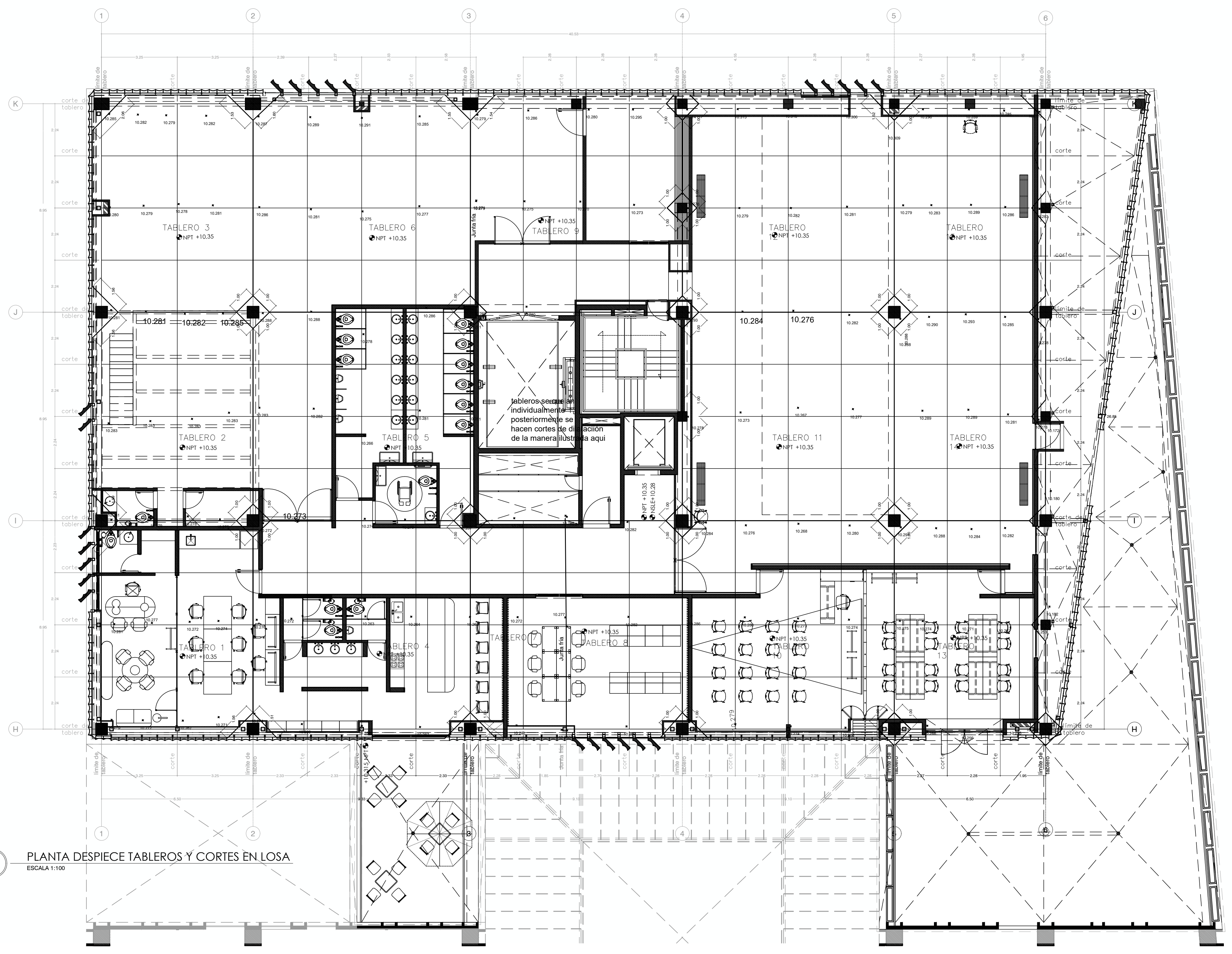

03 PLANTA DESPIECE TABLEROS Y CORTES EN LOSA
ESCALA 1:100

Nombre del proyecto:
Adecuación museográfica - técnica - arquitectónica y obras complementarias del Museo de Arte de Zapopan (MAZ-), etapa 01, ubicado en la confluencia de la Av. Hidalgo, Av. de las Américas, prolongación 20 de noviembre, Municipio Zapopan, Jalisco.

Contenido del plano:

Planta losas nivel 2

No. Contrato:
DOPI-MUN-RM-IM-LP-090-2023

Director de Obras Públicas e Infraestructura:

Ing. Ismael Jáuregui Castañeda

Jefe de la Unidad de Estudios y Proyectos:

Arq. Edwin Aguiar Escatel

Jefe de área: Arq. Alejandro Tapia Olarra

Responsable del proyecto: Arq. Guillermo Pacheco González

Ubicación:
Av. Hidalgo 352, Col. Centro, Zapopan, Jalisco.

Norte:

Fecha: Junio 2023
Escala: Indicada
Acotaciones: Metros Claves
Revisión: 00 **PL-01**