

Especificaciones:

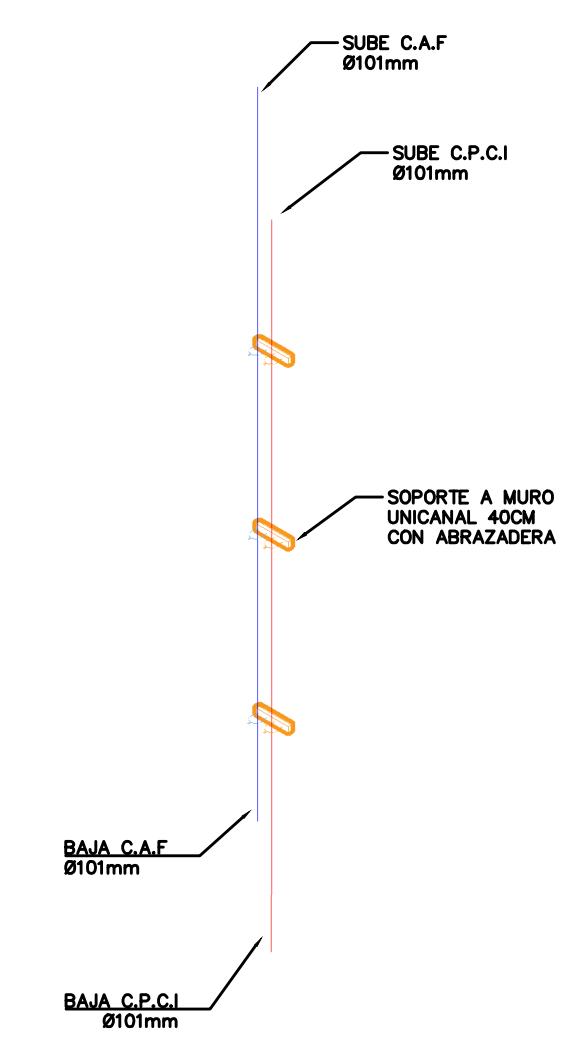

02 ISOMETRICO 1.50

SIMBOLOGIA	
SIMBOLO	DESCRIPCION
	TUBERIA DE ACERO RANURADO CED. 10 PARA USO CONTRA INCENDIOS CON APROBACIONES UL Y FM. INSTALADA POR TECHO.
	TUBERIA DE PVC CED 40 PARA INSTALACION HIDRAULICA INSTALADA POR TECHO

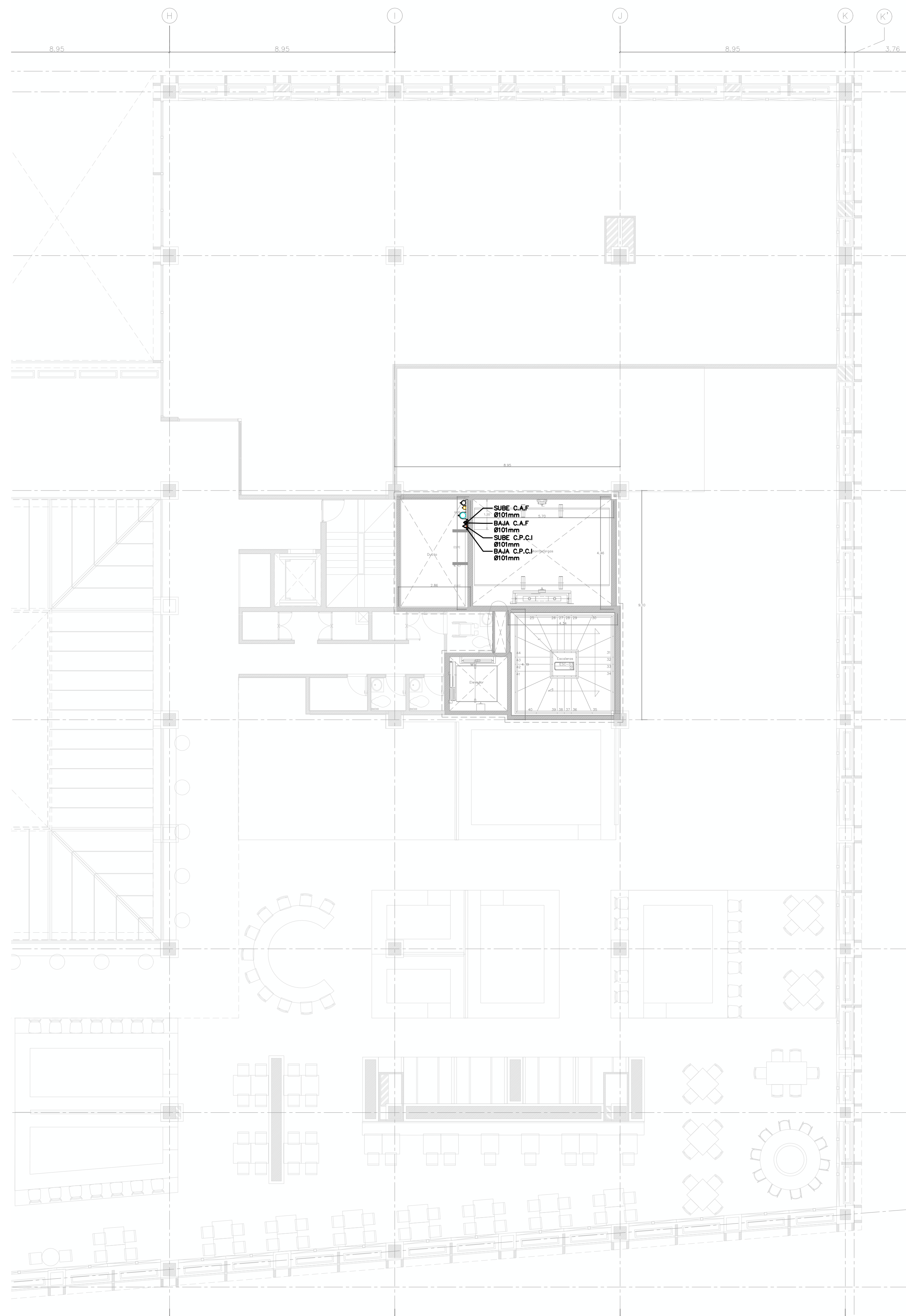
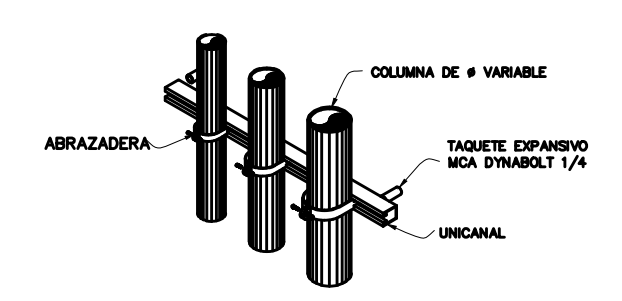

01 PLANTA NIVEL 1 1.100

Nombre del proyecto:
 Adecuación museográfica - técnica - arquitectónica y obras complementarias del Museo de Arte de Zapopan (MAZ-), etapa 01, ubicada en la confluencia de la Av. Hidalgo, Av. de las Américas, prolongación 20 de noviembre, Municipio Zapopan, Jalisco.

Contenido del plano:

Instalacion contraincendios planta nivel 01
 No. Contrato:
 DOPI-MUN-RM-IM-LP-090-2023
 Director de Obras Públicas e Infraestructura:

Ing. Ismael Jáuregui Castañeda
 Jefe de la Unidad de Estudios y Proyectos:

Arq. Edwin Aguilar Escatel

Jefe de área: Arq. Alejandro Tapia Olarra	Responsable del proyecto: Arq. Guillermo Pacheco González
--	--

Ubicación:
 Av. Hidalgo 352, Col. Centro, Zapopan, Jalisco

Norte:
 Fecha: Junio 2023
 Escala: Indicada
 Acotaciones: Metros Clave: Número:
 Revisión: 00 IC 02