

Macrolocalización:
 Microlocalización:

Especificaciones:

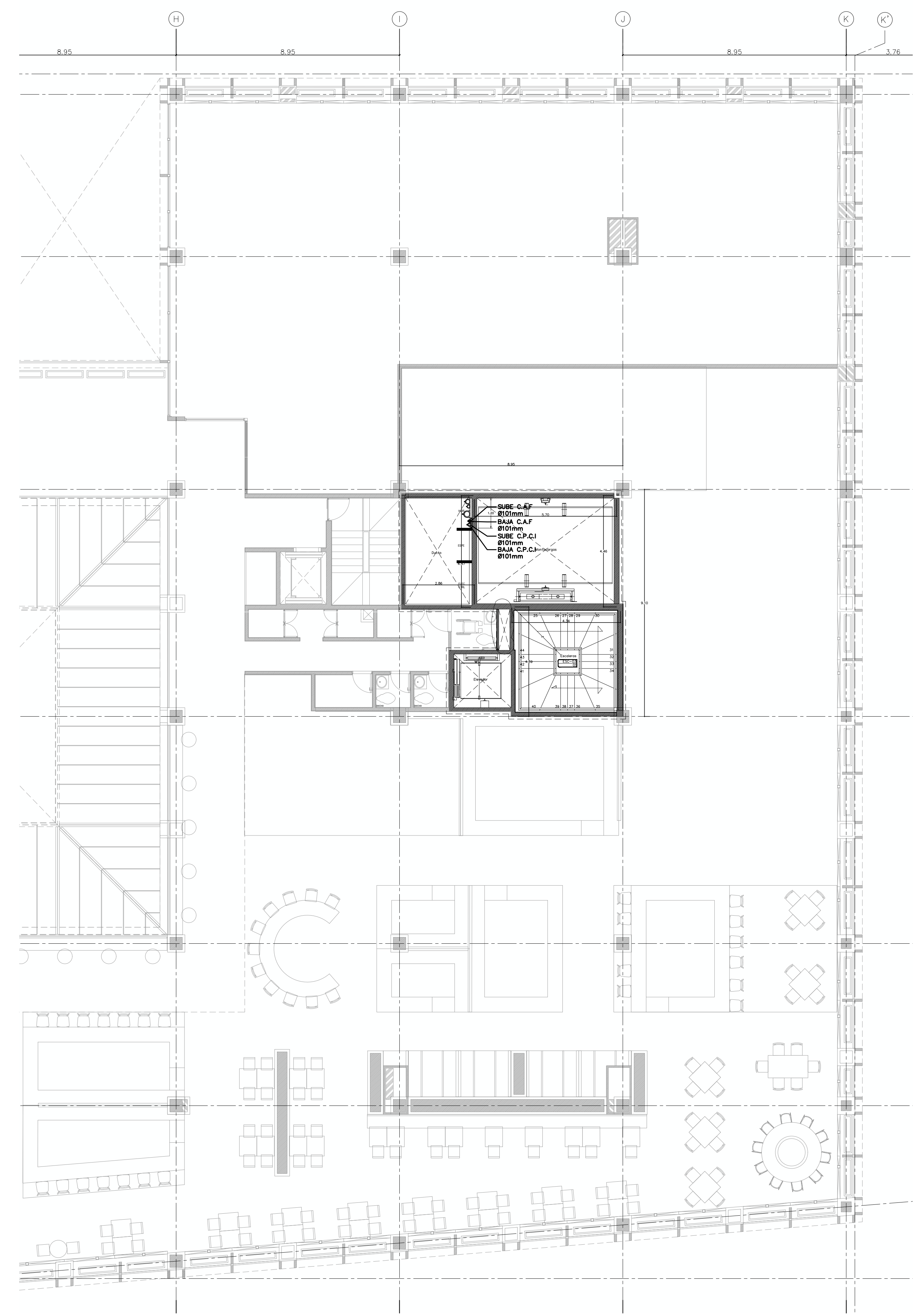

SIMBOLOGIA	
SIMBOLO	DESCRIPCION
	TUBERIA DE ACERO NEGRO AL CARBON CED. 40 PARA USO CONTRA INCENDIOS CON APROBACIONES UL Y FM. INSTALADA POR TECHO.
	TUBERIA DE PVC CED 40 PARA INSTALACION HIDRAULICA INSTALADA POR TECHO.

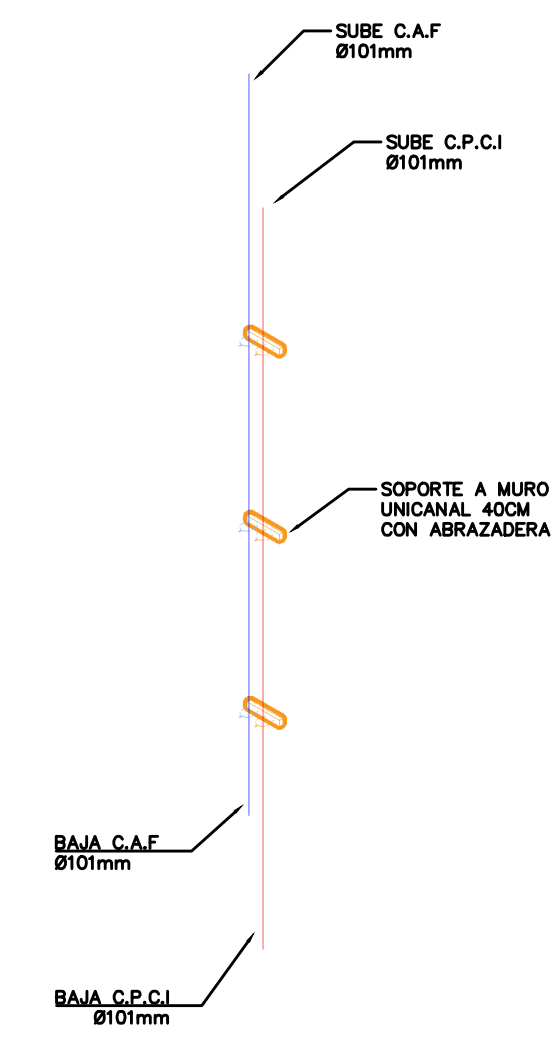
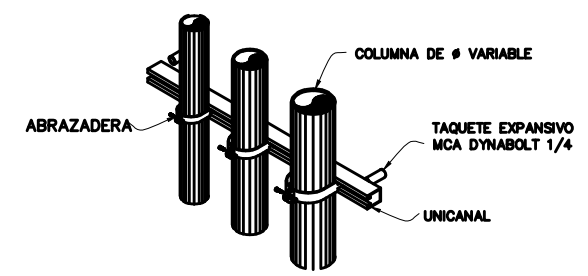

02 ISOMETRICO 1.50

01 PLANTA NIVEL 1 1.100

Nombre del proyecto:
 Adecuación museográfica - técnica - arquitectónica y obras complementarias del Museo de Arte de Zapopan (MAZ+), etapa 01, ubicado en la confluencia de la Av. Hidalgo, Av. de las Americas, prolongación 20 de noviembre, Municipio Zapopan, Jalisco.

Contenido del plano:

Instalacion hidraulica planta nivel 1

No. Contrato:
 DOPI-MUN-RM-IM-LP-090-2023

Director de Obras Públicas e Infraestructura:

Ing. Ismael Jáuregui Castañeda

Jefe de la Unidad de Estudios y Proyectos:

Arq. Edwin Aguiar Escatel

Jefe de área:

Arq. Alejandro Tapia Olarra

Responsable del proyecto:

Arq. Guillermo Pacheco González

Ubicación:

Av. Hidalgo 352, Col. Centro, Zapopan, Jalisco

Fecha: Junio 2023

Escala: Indicada

Acotaciones: Metros Clave: Número:

Revisión: 00 **IH 02**