

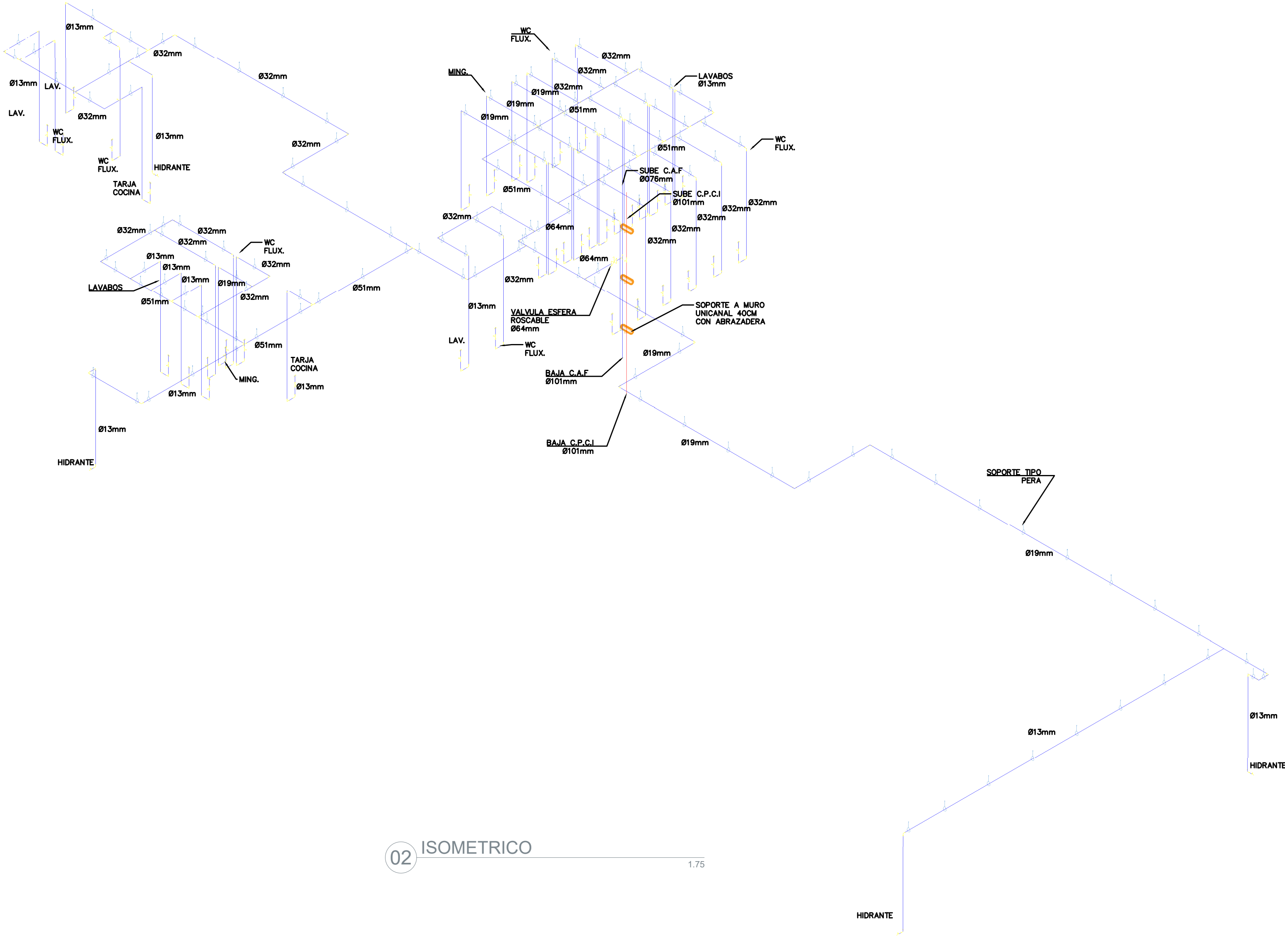

Especificaciones:

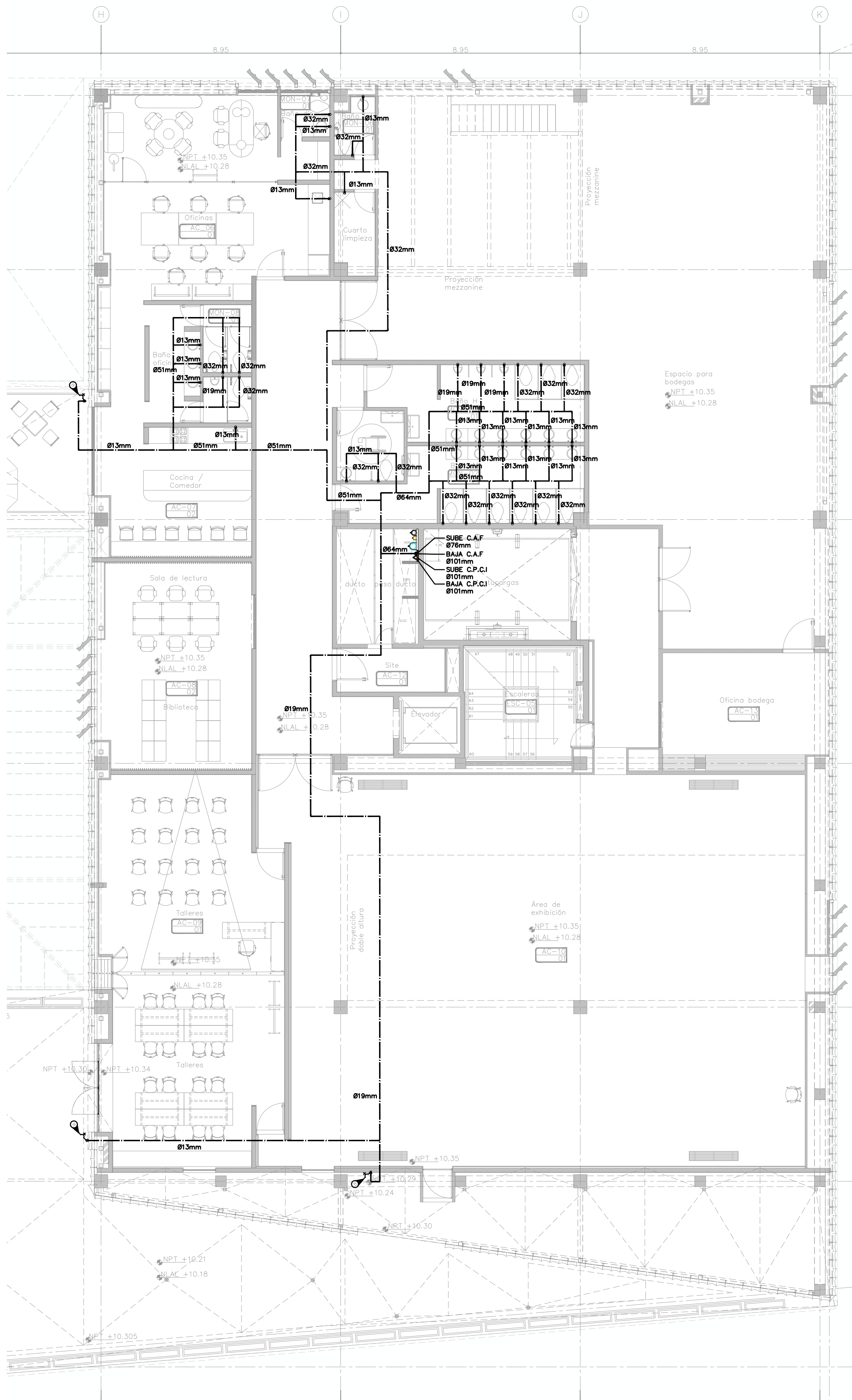

02 ISOMETRICO 1.75

SÍMBOLO	DESCRIPCIÓN
	TUBERÍA DE ACERO NEGRO AL CARBÓN CED. 40 PARA USO CONTRA INCENDIOS CON APROBACIONES UL Y FM. INSTALADA POR TECHO.
	TUBERÍA DE PVC CED 40 PARA INSTALACIÓN HIDRÁULICA INSTALADA POR TECHO.
	HIDRANTE LLAVE DE NARIZ PARA CONEXIÓN DE MANGUERA DE 1/2".

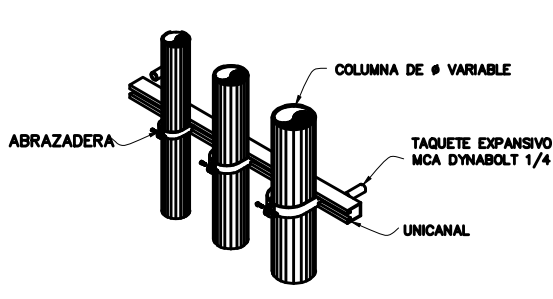
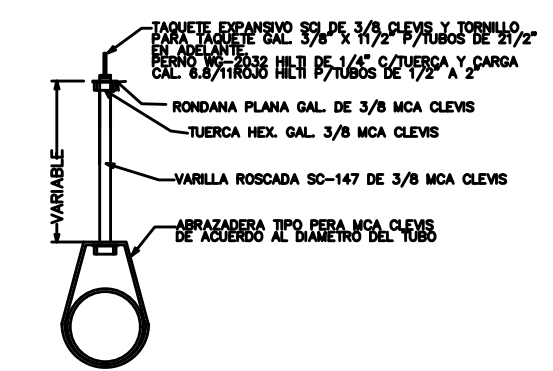

01 PLANTA NIVEL 2 1.100

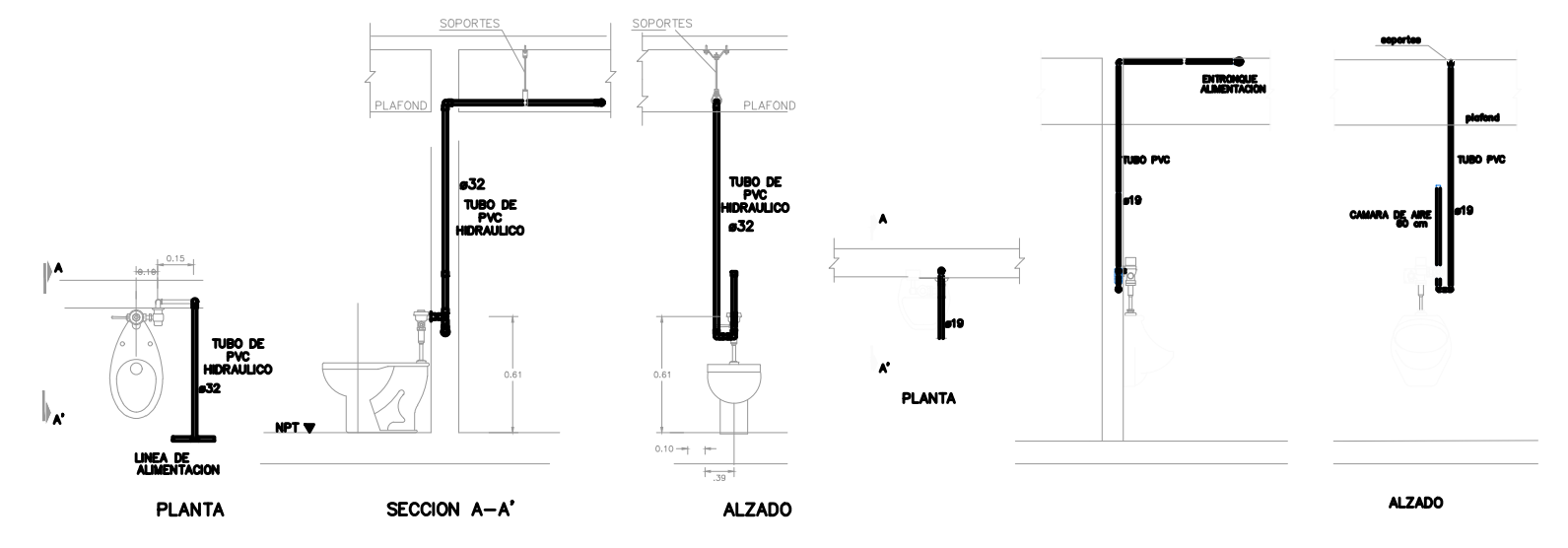

INODORO VALVULA SIN ESCALA

MINGITORIO SIN ESCALA

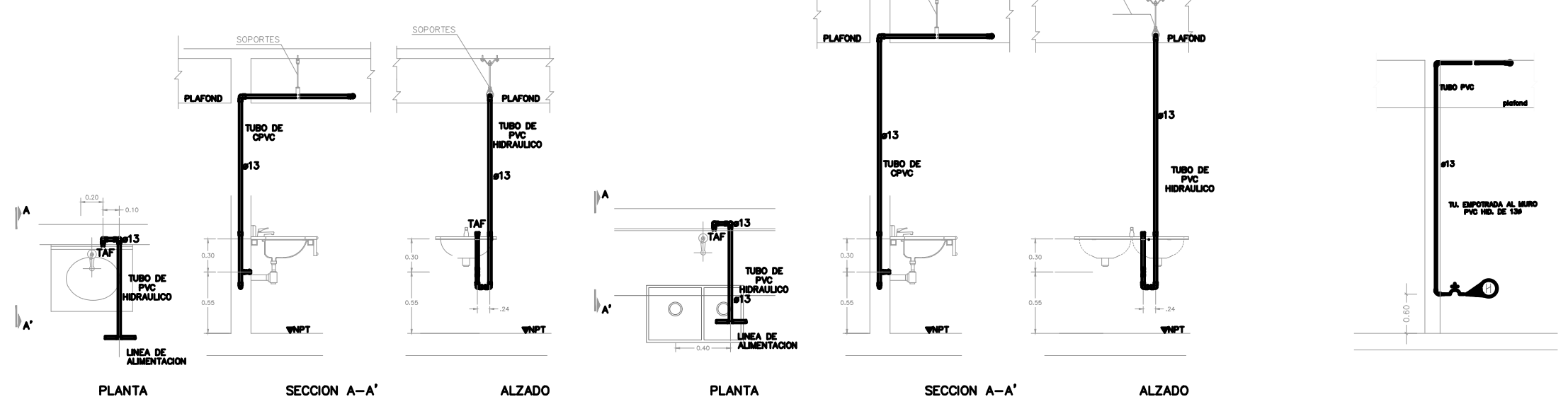

LAVABO SIN ESCALA

TARJA DE COCINA SIN ESCALA

HIDRANTES SIN ESCALA

Nombre del proyecto:
 Adecuación museográfica - técnica - arquitectónica y obras complementarias del Museo de Arte de Zapopan (MAZ-), etapa 01, ubicado en la confluencia de la Av. Hidalgo, Av. de las Américas, prolongación 20 de noviembre, Municipio Zapopan, Jalisco.

Contenido del plano:

Instalación hidráulica planta nivel 02

No. Contrato:

DOPI-MUN-RM-IM-LP-090-2023

Director de Obras Públicas e Infraestructura:

Ing. Ismael Jáuregui Castañeda

Jefe de la Unidad de Estudios y Proyectos:

Arq. Edwin Aguiar Escatell

Jefe de área:

Arq. Alejandro Tapia Olarra

Responsable del proyecto:

Arq. Guillermo Pacheco González

Ubicación:

Av. Hidalgo 352, Col. Centro, Zapopan, Jalisco

Norte:

Fecha: Junio 2023

Escala: Indicada

Acotaciones: Metros

Clave: IH

Número: 03

Revisión: 00