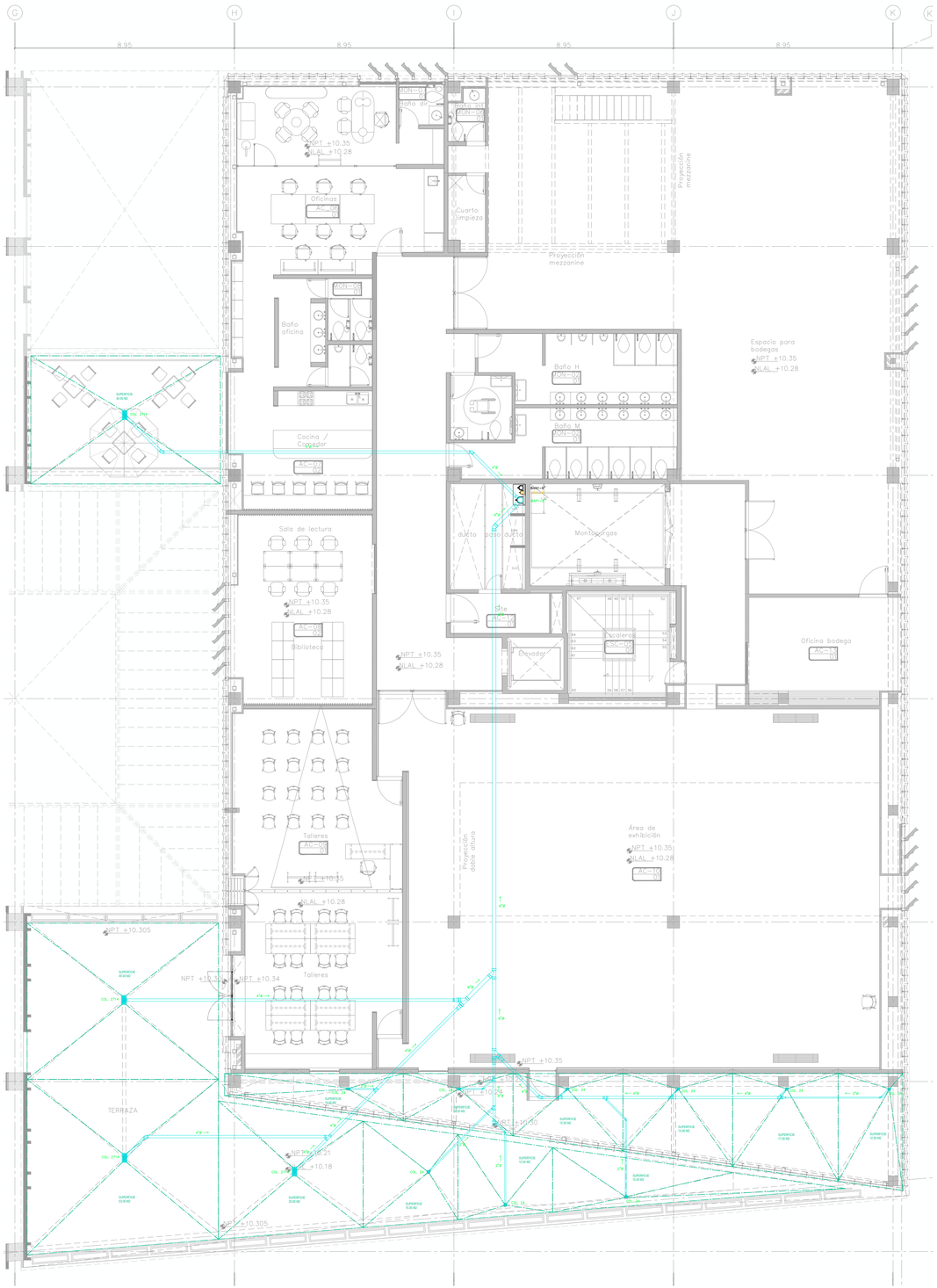

01 PLANTA NIVEL 2

1.100

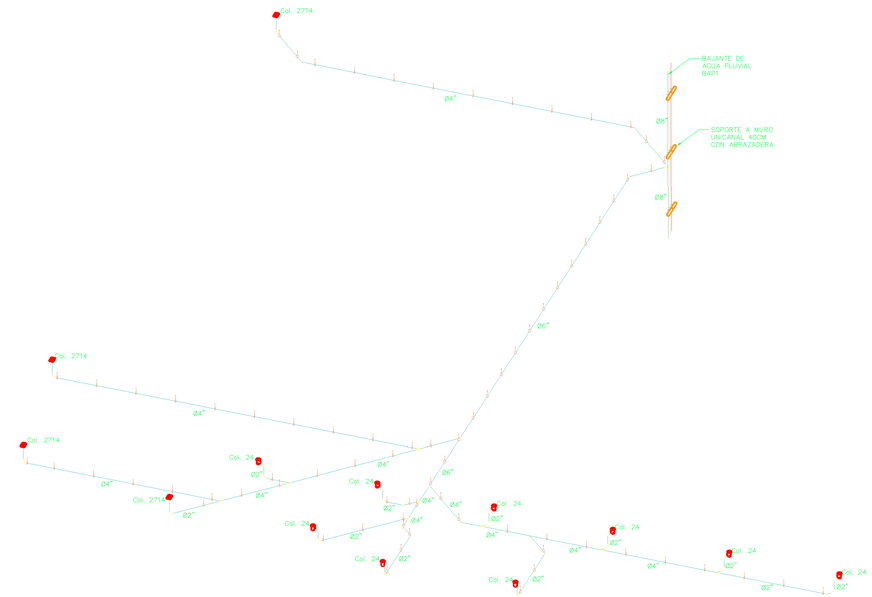

02 ISOMETRICO

1.50

S I M B O L O G I A

TUBERIA DE AGUAS PLUVIALES POR PISO O BAJO LOSA PVC SANITARIO
TUBERIA DE AGUAS GRISES POR PISO O BAJO LOSA PVC SANITARIO

BANXBAJADA DE AGUAS NEGRAS MAS N° CONSECUTIVO
BAPXBAJADA DE AGUAS PLUVIALES MAS N° CONSECUTIVO
BAGXBAJADA DE AGUAS GRISES MAS N° CONSECUTIVO
STVXSUBE TUBO DE VENTILACIÓN MAS N° CONSECUTIVO

NOTAS

- TODOS LOS DIÁMETROS ESTAN INDICADOS EN IN.
- EL MATERIAL DE LA TUBERIA PARA AGUAS NEGRAS Y VENTILACIÓN SERA PVC SANITARIO
- TODA LA TUBERIA ENTERRADA SERA DE ADS N-12

LAS PENDIENTES MINIMAS SERAN:
200mmø Y MAYOR___S=4 milesimas (0.5%)
150mmø _____S=15 milesimas (1.5%)
100mmø _____S=20 milesimas (2%)

COLADERAS

MODELO 24

MODELO 444

MODELO 2714

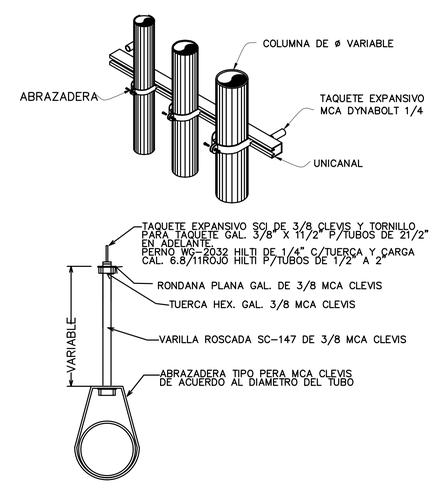

Gobierno de Zapopan

Ciudad de las niñas y niños

Obras Públicas e Infraestructura
Gestión Integral de la Ciudad

Macrolocalización:

Microlocalización:

Especificaciones:

Nombre del proyecto:
Adecuación museográfica - técnica - arquitectónica y obras complementarias del Museo de Arte de Zapopan (MAZ-1, etapa 01, u en la confluencia de la Av. Hidalgo, Av. de las Americas, prolongació noviembre, Municipio Zapopan, Jalisco.

Contenido del plano:
Instalación pluvial planta nivel 02

No. Contrato:
DOPI-MUN-RM-IM-LP-090-2023

Director de Obras Públicas e Infraestructura:
Ing. Ismael Jáuregui Castañeda

Jefe de la Unidad de Estudios y Proyectos:
Arq. Edwin Aguiar Escatel

Jefe de área:
Arq. Alejandro Tapia Olarra

Responsable del proyecto:
Arq. Guillermo Pacheco González

Ubicación:
Av. Hidalgo 352, Col. Centro, Zapopan, Jalis

Norte:

Fecha: Junio 2023
Escala: Indicada
Acotaciones: Metros
Clave:
Núm
Revisión: 00

IP 0