

Especificaciones:

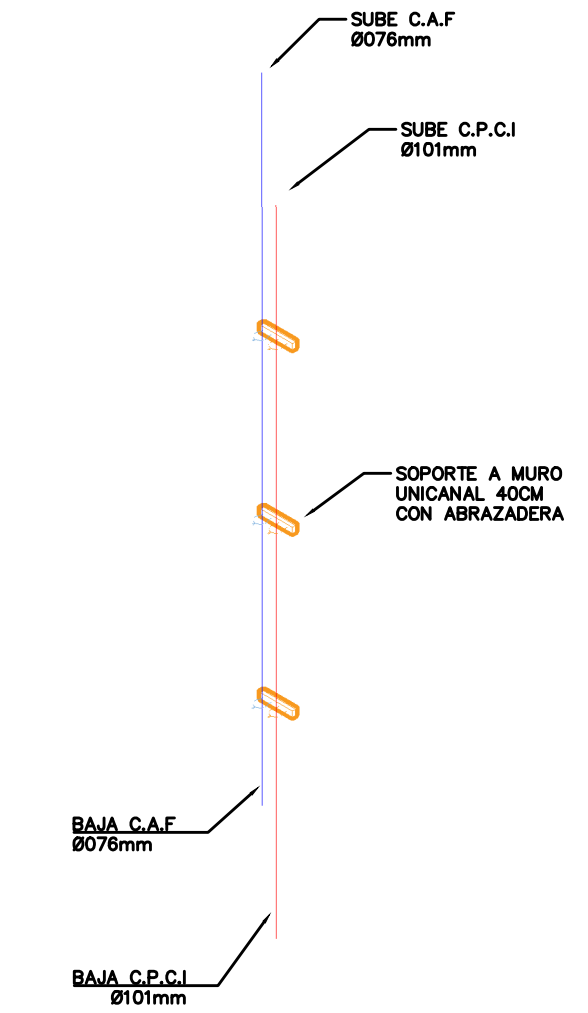

02 ISOMETRICO 1:50

SIMBOLOGIA	
SIMBOLO	DESCRIPCION
	TUBERIA DE ACERO RANURADO CED. 10 PARA USO CONTRA INCENDIOS CON APROBACIONES SI, Y FM, INSTALADA POR TECHO.
	TUBERIA DE PVC CED. 40 PARA INSTALACION HIDRAULICA INSTALADA POR TECHO

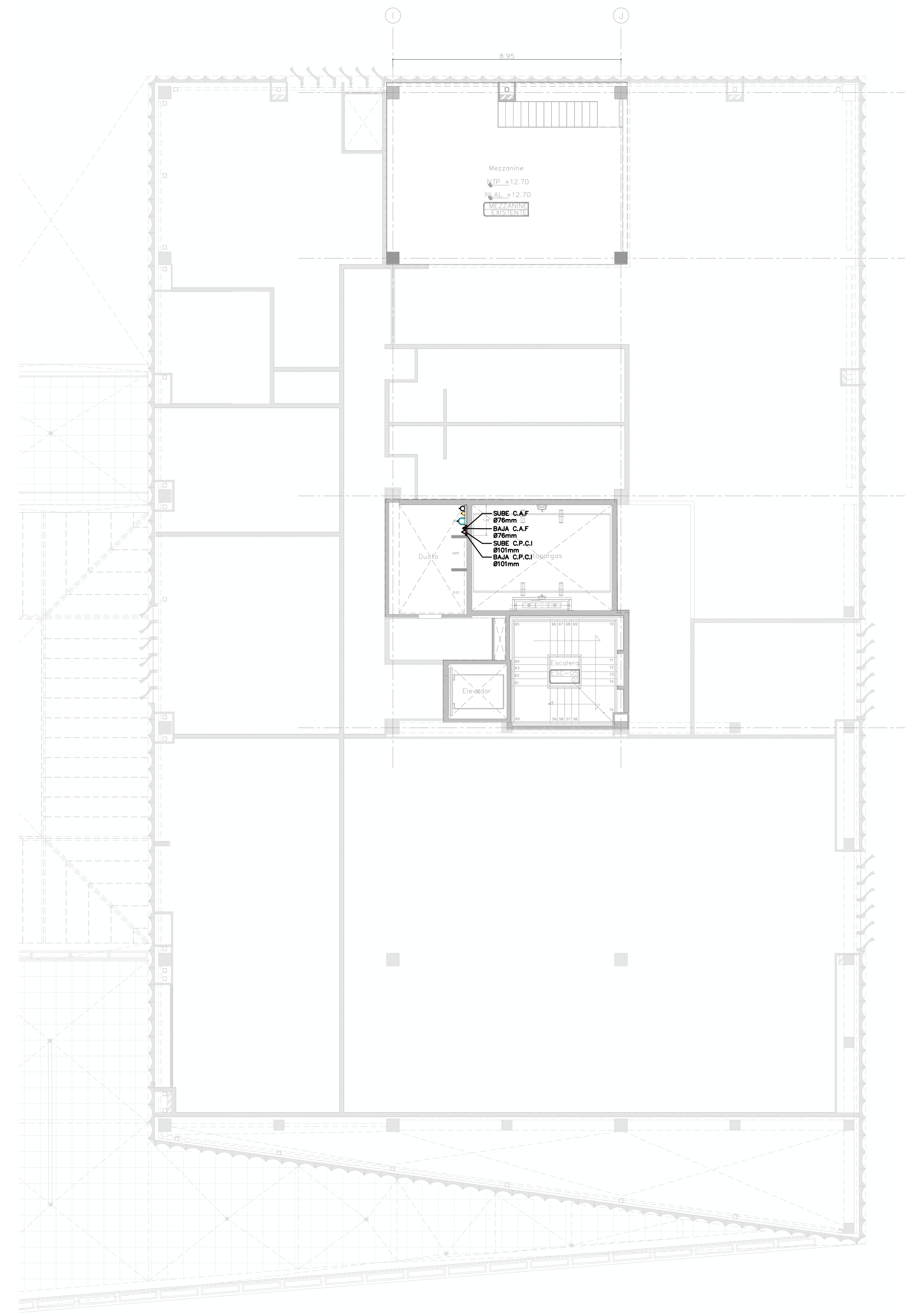
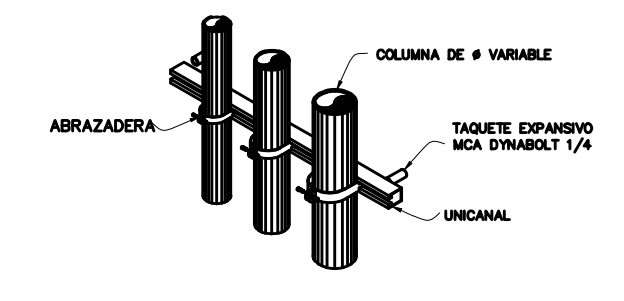

01 PLANTA NIVEL 3 1:100

Nombre del proyecto:
 Adecuación museográfica - técnica - arquitectónica y obras complementarias del Museo de Arte de Zapopan (MAZ-), etapa 01, ubi en la confluencia de la Av. Hidalgo, Av. de las Americas, prolongación 2 noviembre, Municipio Zapopan, Jalisco.

Contenido del plano:

Instalación contra incendios planta nivel 03

No. Contrato:
 DOPI-MUN-RM-IM-LP-090-2023

Director de Obras Públicas e Infraestructura:

Ing. Ismael Jáuregui Castañeda

Jefe de la Unidad de Estudios y Proyectos:

Arq. Edwin Aguiar Escatel

Jefe de área: Responsable del proyecto:

Arq. Alejandro Tapia Olarra Arq. Guillermo Pacheco González

Ubicación:

Av. Hidalgo 352, Col. Centro, Zapopan, Jalisco

Norte: Fecha: Junio 2023

Escala: Indicada

Anotaciones: Metros Clave: Número

Revisión: 00 IC 04