

Especificaciones:

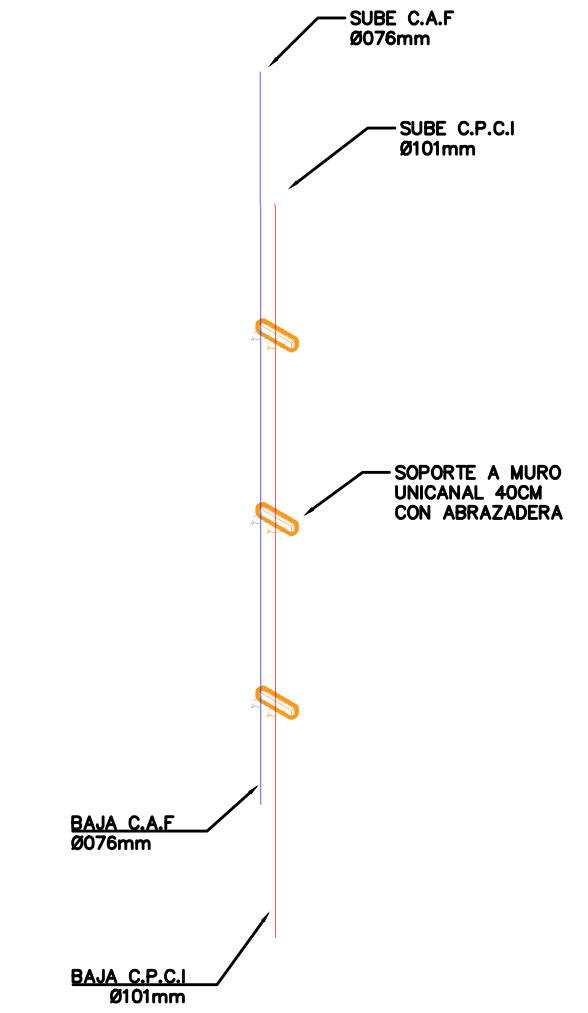

02 ISOMETRICO 1:50

SIMBOLOGIA	
SIMBOLO	DESCRIPCION
	TUBERIA DE ACERO NEGRO AL CARBON CED. 40 PARA USO CONTRA INCENDIOS CON APROBACIONES UL Y FM. INSTALADA POR TECHO.
	TUBERIA DE PVC CED. 40 PARA INSTALACION HIDRAULICA INSTALADA POR TECHO.

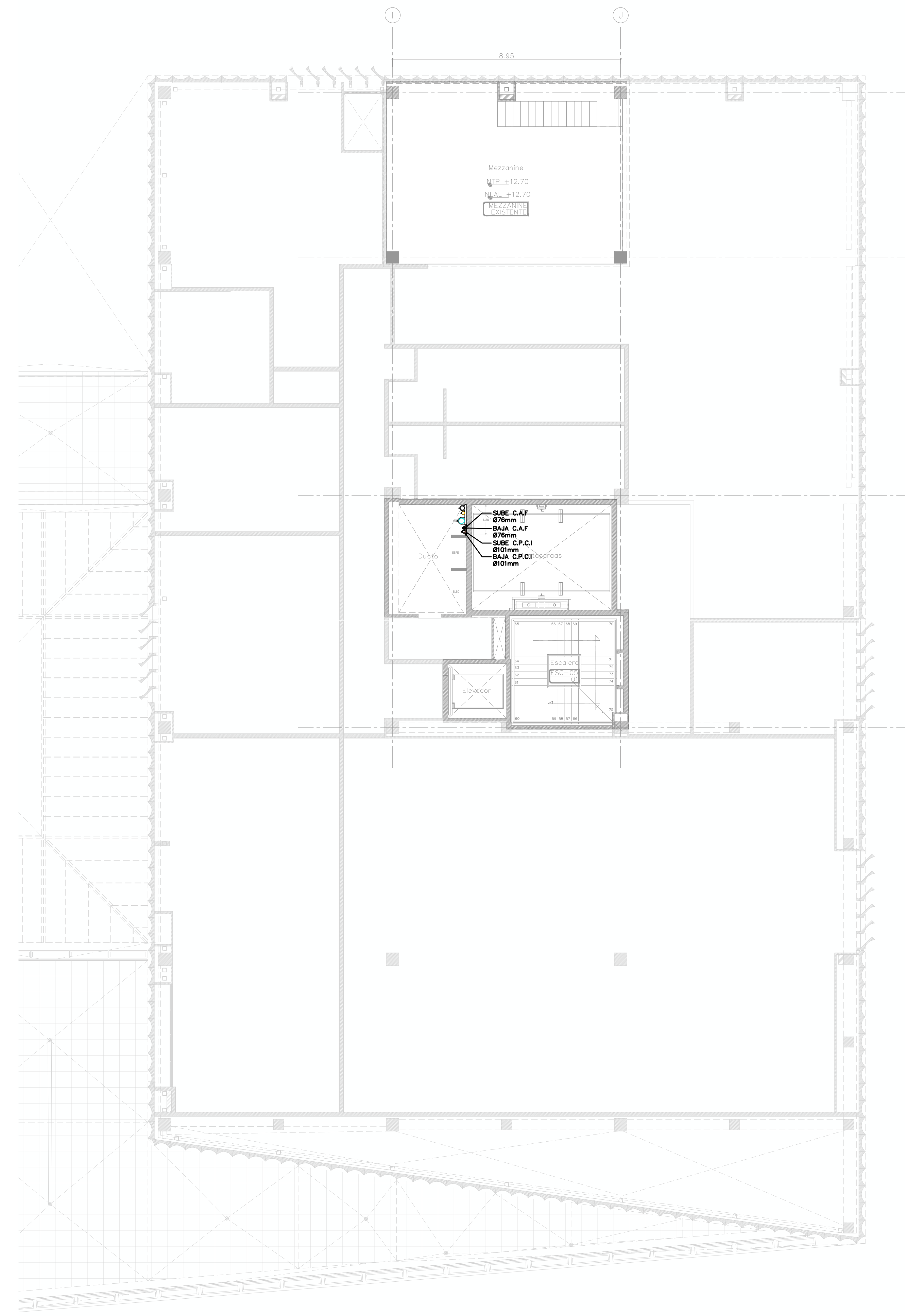
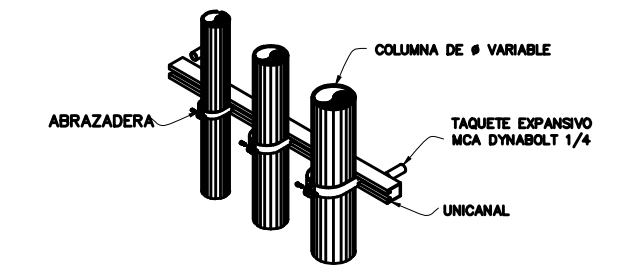

01 PLANTA NIVEL 3 1:100

Nombre del proyecto:
 Adecuación museográfica - técnica - arquitectónica y obras complementarias del Museo de Arte de Zapopan (MAZ), etapa 01, ubi en la confluencia de la Av. Hidalgo, Av. de las Americas, prolongación 2 noviembre, Municipio Zapopan, Jalisco.

Contenido del plano:
Instalación hidráulica planta nivel 03

No. Contrato:
DOPI-MUN-RM-IM-LP-090-2023

Director de Obras Públicas e Infraestructura:
Ing. Ismael Jáuregui Castañeda

Jefe de la Unidad de Estudios y Proyectos:
Arq. Edwin Aguiar Escatel

Jefe de área: **Arq. Alejandro Tapia Olarra**
 Responsable del proyecto: **Arq. Guillermo Pacheco González**

Ubicación:
Av. Hidalgo 352, Col. Centro, Zapopan, Jalisco

Norte:
 Fecha: Junio 2023
 Escala: Indicada
 Acotaciones: Metros Clave: Númer
 Revisión: 00 **IH 04**