

01 Planta de conjunto
Acabados en piso 1:125

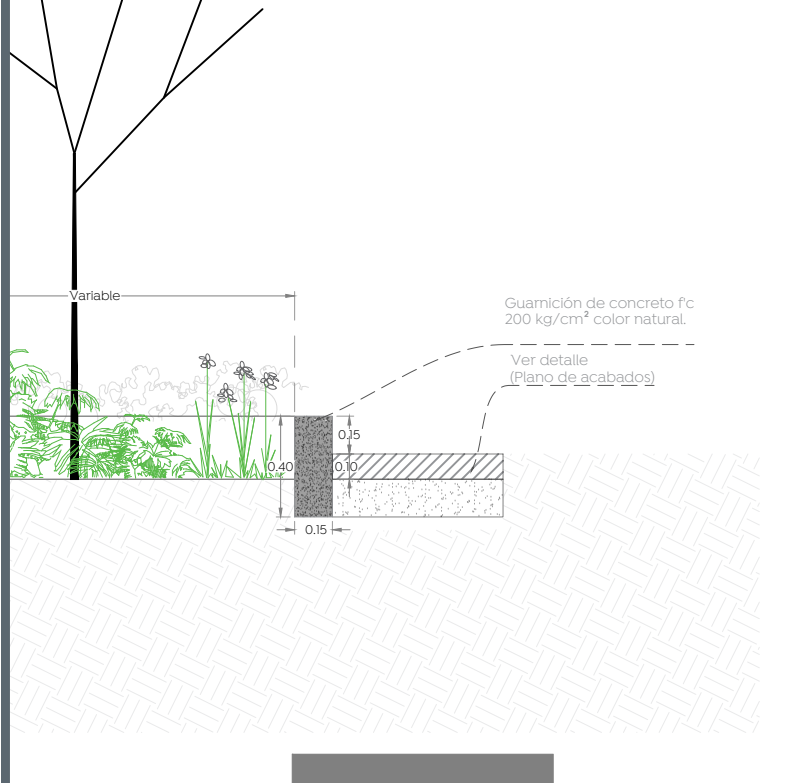

04 Detalle de machuelo para jardinería
Acabados de piso 1:30

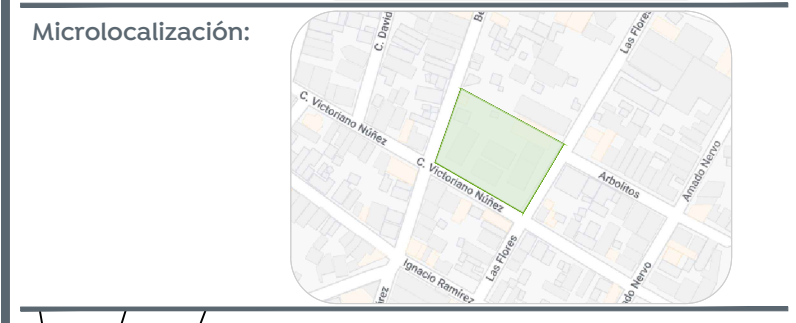
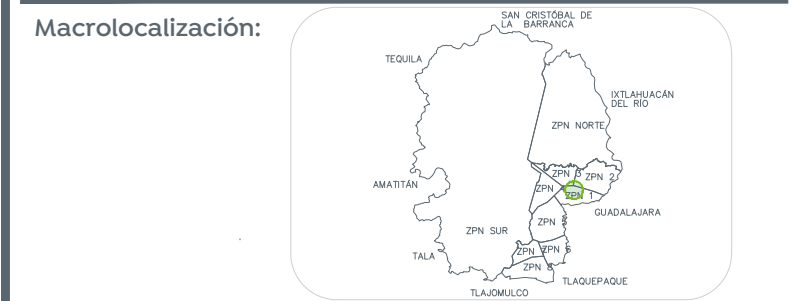
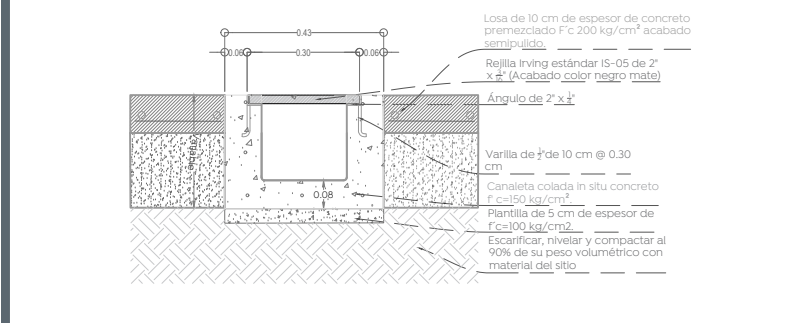

05 Detalle de rejilla
Detalle D-02 1:20

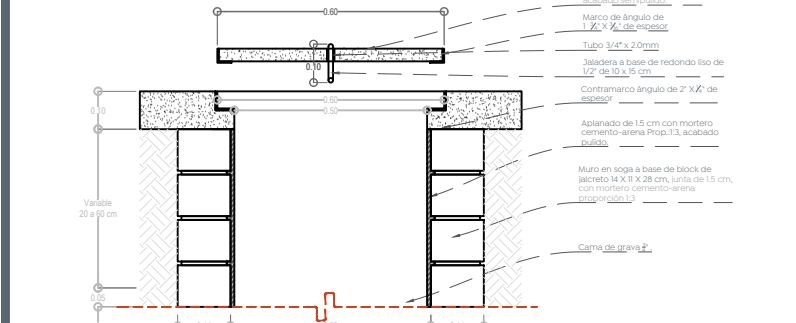

06 Detalle de registro
Detalle D-03 1:20

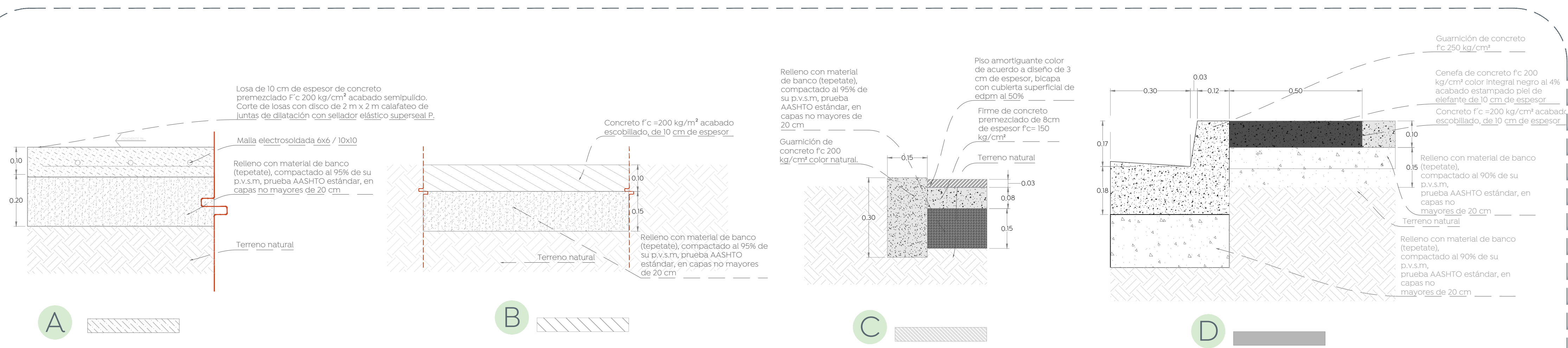

02 Detalle de acabados
Acabados en piso 1:10

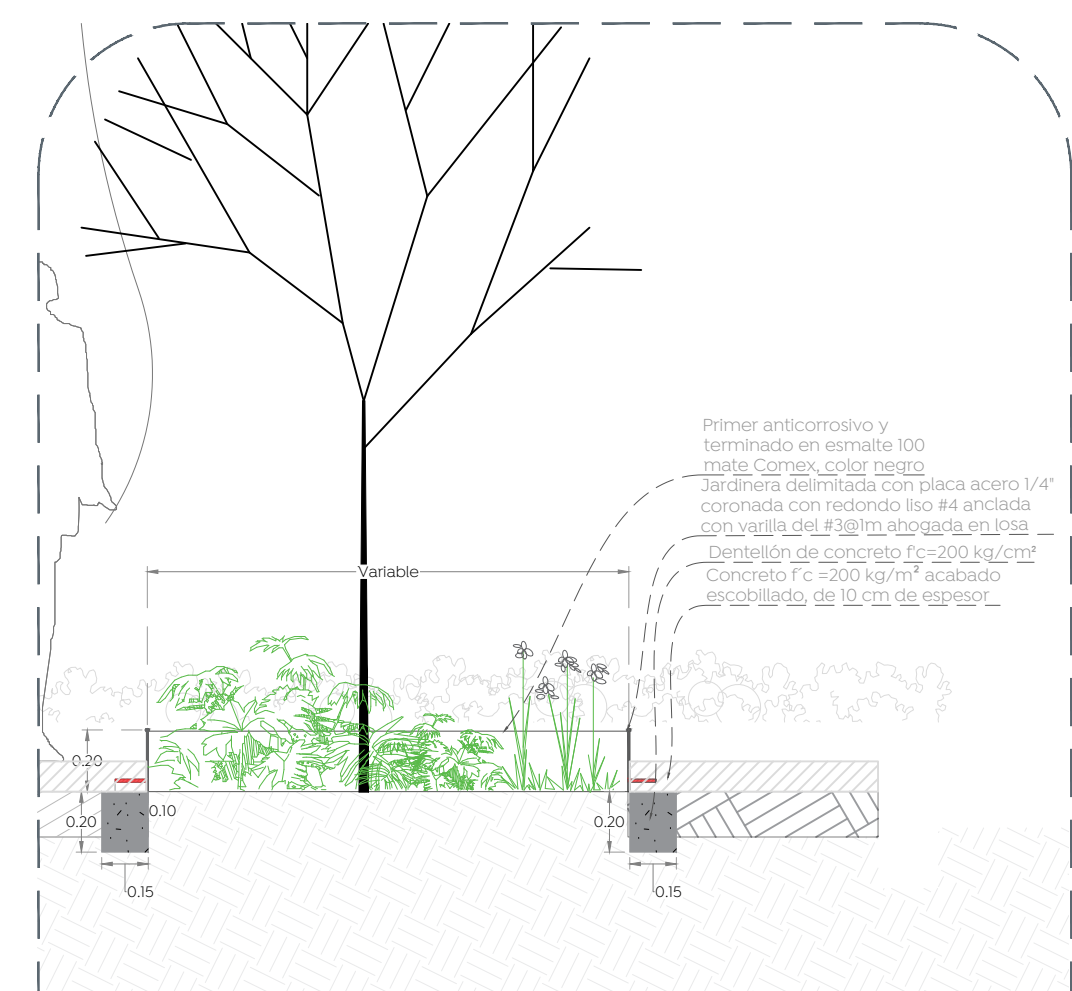

03 Detalle de jardinería
Detalle D-01 1:25

Nombre del proyecto: Estructuras con loneta, rehabilitación de cancha de usos múltiples, patio cívico, accesibilidad universal, banquetas, cruces peatonales y obras complementarias en el Preescolar Emiliano Zapata, Clave 1403N0147C, calle Las Flores, colonia Víctor Hugo, y Primaria Miguel Hidalgo y Costilla, T.M. Clave 1403R0330, T.V. Clave 1403R5917M, calle Independencia, colonia Miguel Hidalgo, Municipio de Zapopan, Jalisco.

Contenido del plano:
Plano de acabados, Preescolar Emiliano Zapata

No. Contrato: DOPI-MUN-RM-IE-LP-066-2023
 Director de Obras Públicas e Infraestructura: Ing. Ismael Jáuregui Castañeda
 Jefe de la Unidad de Estudios y Proyectos: Arq. Edwin Aguilar Escatlet
 Jefe de área: Arq. Angela Jazmin Vargas Olmedo
 Responsable del proyecto: Arq. Julio César Robles Ríos

Ubicación: Las Flores 14, Víctor Hugo, 45190 Zapopan, Jal.
 Fecha: Mayo 2023
 Escala: Indicada
 Cotas: Metros Clave: EE-PE-EZ-ACA