

- Simbología:
- Demolición de losa de concreto de 10 cm de espesor.
 - Demolición de muro de mampostería h=50 cm.
 - Demolición de carpeta asfáltica.
 - Demolición de cimentación de mampostería h=20 cm.

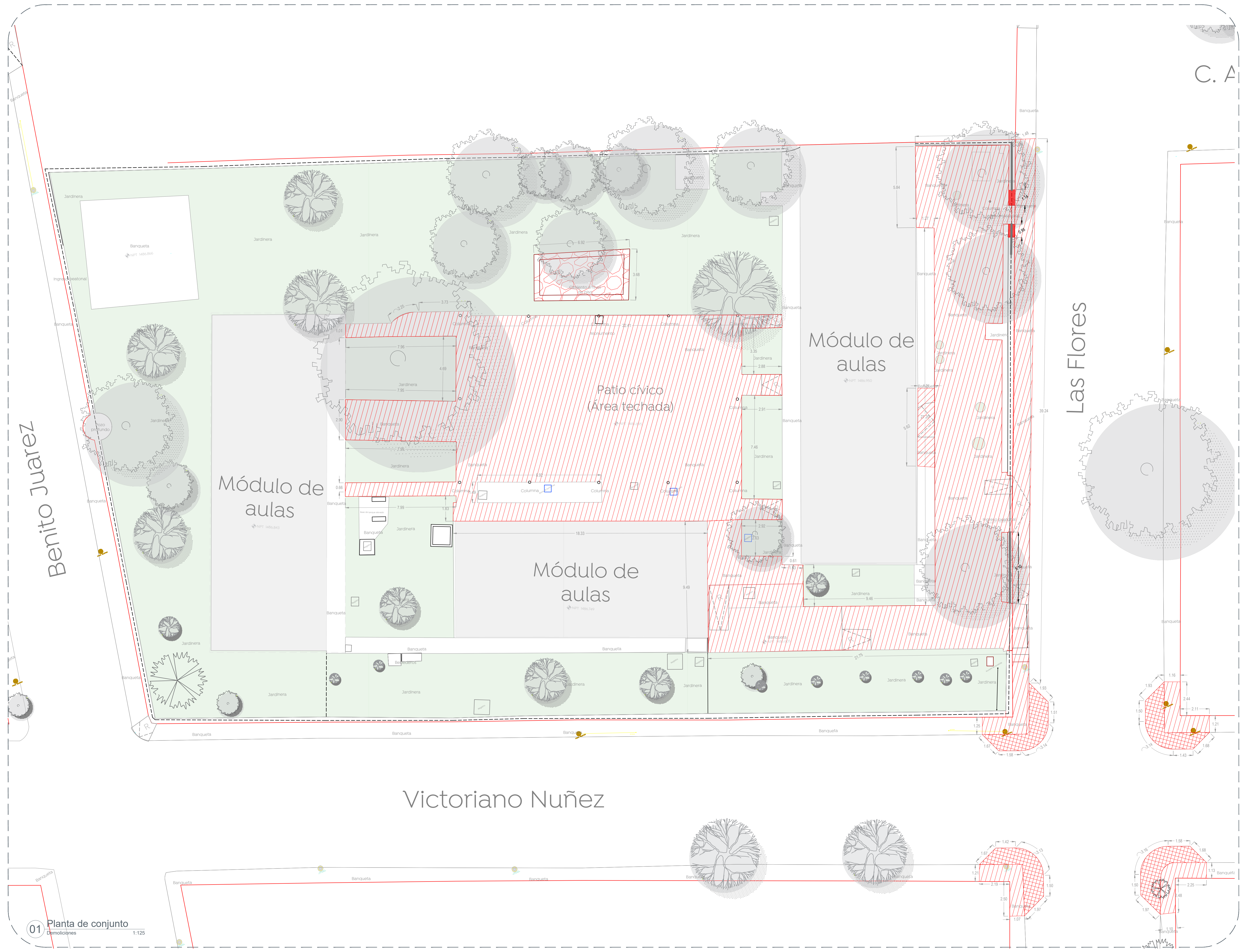

Benito Juárez

Las Flores

Victoriano Nuñez

C. A

01 Planta de conjunto Demoliciones 1:125

Nombre del proyecto: Estructuras con lonería, rehabilitación de cancha de usos múltiples, patio cívico, accesibilidad universal, banquetas, cruces peatonales y obras complementarias en el Preescolar Emiliano Zapata, clave 1403N0147C, calle Las Flores, colonia Víctor Hugo, y Párquela Miguel Hidalgo y Costilla, 1ª y 2ª clave 1403R093U, y 7ª clave 1403R561M, Calle Independencia, colonia Miguel Hidalgo, Municipio de Zapopan, Jalisco.

Contenido del plano: Planta de demoliciones, Preescolar Emiliano Zapata

No. Contrato: DOPI-MUN-RM-IE-LP-066-2023

Director de Obras Públicas e Infraestructura:

Ing. Ismael Jáuregui Castañeda

Jefe de la Unidad de Estudios y Proyectos:

Arq. Edwin Aguiar Escatlet

Jefe de área: Arq. Angela Jazmin Vargas Olmedo

Responsable del proyecto: Arq. Julio César Robles Ríos

Ubicación: Las Flores 14, Víctor Hugo, 45190 Zapopan, Jal.

Fecha: Mayo 2023
 Escala: 1:125
 Gotas: Metros Clave: EE-PE-EZ-DEM