PLANTA BAJA

CUADRO DE IDENTIFICACIÓN DE LUMINARIAS

[illegible]	[illegible]	[illegible]	[illegible]	[illegible]	[illegible]	[illegible]	[illegible]	[illegible]	[illegible]	[illegible]	[illegible]	[illegible]	[illegible]
1	[illegible]	[illegible]	[illegible]	[illegible]	[illegible]	[illegible]	[illegible]	[illegible]	[illegible]	[illegible]	[illegible]	[illegible]	[illegible]
2	[illegible]	[illegible]	[illegible]	[illegible]	[illegible]	[illegible]	[illegible]	[illegible]	[illegible]	[illegible]	[illegible]	[illegible]	[illegible]
3	[illegible]	[illegible]	[illegible]	[illegible]	[illegible]	[illegible]	[illegible]	[illegible]	[illegible]	[illegible]	[illegible]	[illegible]	[illegible]
4	[illegible]	[illegible]	[illegible]	[illegible]	[illegible]	[illegible]	[illegible]	[illegible]	[illegible]	[illegible]	[illegible]	[illegible]	[illegible]
5	[illegible]	[illegible]	[illegible]	[illegible]	[illegible]	[illegible]	[illegible]	[illegible]	[illegible]	[illegible]	[illegible]	[illegible]	[illegible]
6	[illegible]	[illegible]	[illegible]	[illegible]	[illegible]	[illegible]	[illegible]	[illegible]	[illegible]	[illegible]	[illegible]	[illegible]	[illegible]
7	[illegible]	[illegible]	[illegible]	[illegible]	[illegible]	[illegible]	[illegible]	[illegible]	[illegible]	[illegible]	[illegible]	[illegible]	[illegible]
8	[illegible]	[illegible]	[illegible]	[illegible]	[illegible]	[illegible]	[illegible]	[illegible]	[illegible]	[illegible]	[illegible]	[illegible]	[illegible]
9	[illegible]	[illegible]	[illegible]	[illegible]	[illegible]	[illegible]	[illegible]	[illegible]	[illegible]	[illegible]	[illegible]	[illegible]	[illegible]
10	[illegible]	[illegible]	[illegible]	[illegible]	[illegible]	[illegible]	[illegible]	[illegible]	[illegible]	[illegible]	[illegible]	[illegible]	[illegible]
11	[illegible]	[illegible]	[illegible]	[illegible]	[illegible]	[illegible]	[illegible]	[illegible]	[illegible]	[illegible]	[illegible]	[illegible]	[illegible]

E0031-15 / driver de 75W de potencia máxima
E0032-15 / driver de 150W de potencia máxima
E0036-15 / driver de 240W de potencia máxima
NOTA 1: TODAS LAS UBICACIONES MOSTRADAS EN PLANO SON ILUSTRATIVAS, LAS UBICACIONES REALES DEBERÁN SER COORDINADAS CON EL CONTRATISTA ELÉCTRICO
NOTA 2: LOS EQUIPOS DEBERÁN SER MONTADOS EN GABINETES O ESPACIOS REGISTRABLES SECOS

CUADRO DE NIVELES DE ILUMINANCIA, PLANO DE TRABAJO (WP) 0.80 SNPT

#	AREA DE CALCULO	PARAMETRO	Min	Max	PROMEDIO
1	ALERO EXTERIOR	Perpendicular illuminance	0.002 lx	1129 lx	241 lx
2	BOLETERÍA Y VIGILANCIA	Perpendicular illuminance	0.00 lx	1575 lx	395 lx
3	LOBBY / CAFETERIA Y TIENDA	Perpendicular illuminance	181 lx	1741 lx	504 lx
4	LOBBY DE ELEVADORES	Perpendicular illuminance	0.00 lx	715 lx	446 lx
5	DUCTO DE MTTO	Perpendicular illuminance	70.0 lx	114 lx	94.6 lx
6	ESCALERAS DE EMERGENCIA	Perpendicular illuminance	203 lx	341 lx	291 lx
7	CUARTO SILLA DE RUEDAS	Perpendicular illuminance	352 lx	463 lx	413 lx
8	BAÑO SERVICIO	Perpendicular illuminance	394 lx	506 lx	456 lx

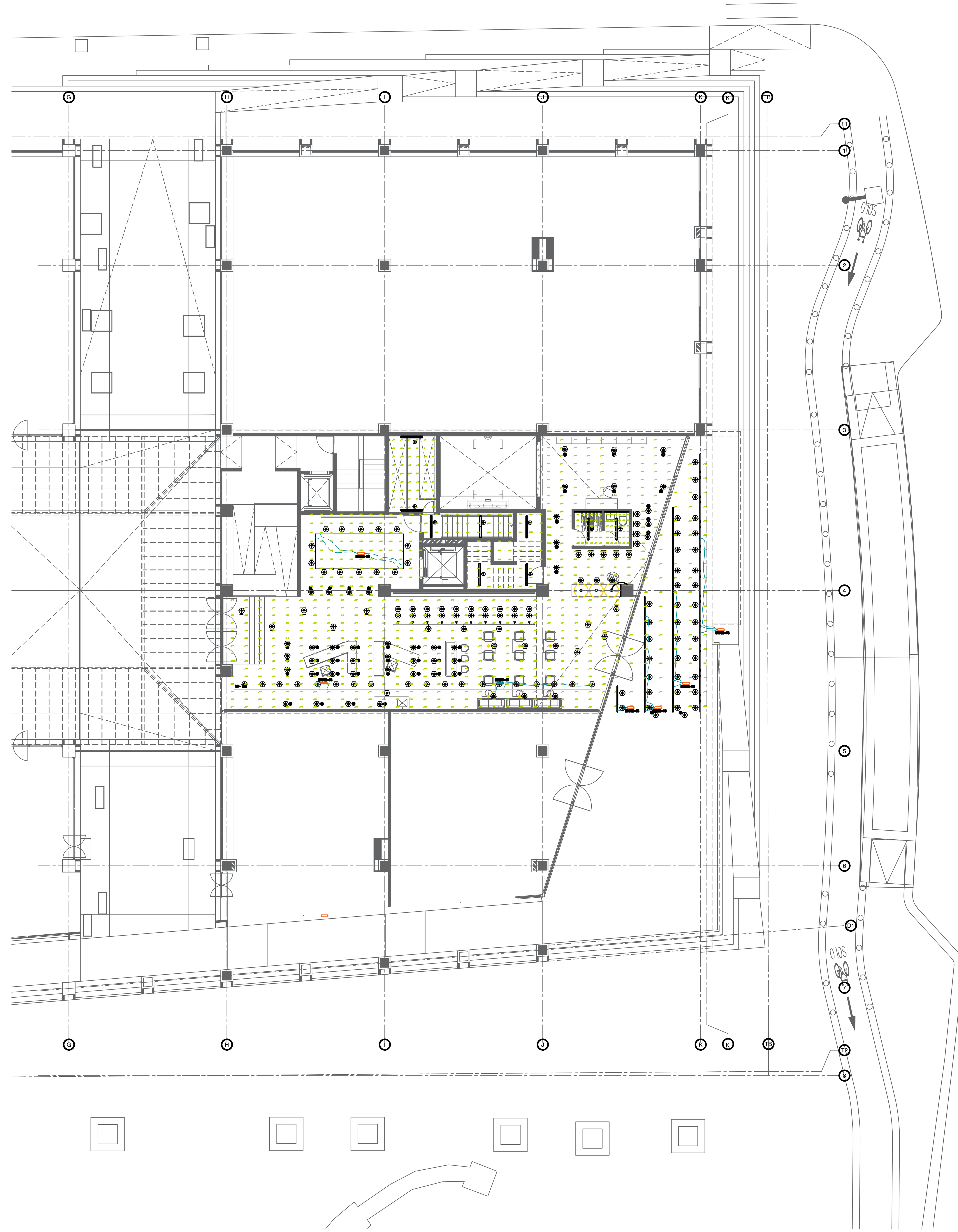

01 PLANTA BAJA
ESCALA 1:125

Gobierno de Zapopan
Ciudad de las niñas y niños
Obras Públicas e Infraestructura
Gestión Integral de la Ciudad

Macrolocalización:

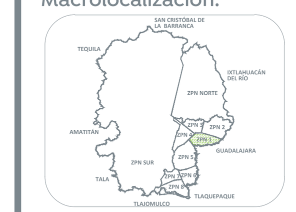

Microlocalización:

Especificaciones:

Nota:
- Cotas a ejes (centro) de muros.
- Referirse a planos de monteas para ver a detalle lo espacios.
- Referirse a plano de losas para ver con precisión los nivelesy cortes en piso.

Nombre del proyecto:
Adecuación museográfica - técnica - arquitectónica y obras commplementarias del Museo de Arte de Zapopan (MAZ+), etapa 01, ubicado en la confluecia de la Av. Hidalgo, Av. de las Americas, prolongación 20 de noviembre, Municipio Zapopan, Jalisco.

Contenido del plano:
PLANTA DE NIVELES DE ILUMINANCIA TRAMA DE MEDICIÓN DE LUX WP = 0.80 PLANTA BAJA

No. Contrato:
DOPI-MUN-RM-IM-LP-090-2023

Director de Obras Públicas e Infraestructura:
Ing. Ismael Jáuregui Castañeda

Jefe de la Unidad de Estudios y Proyectos:
Arq. Edwin Aguiar Escatel

Jefe de área:
Arq. Alejandro Tapia Olarra

Responsable del proyecto:
Arq. Guillermo Pacheco González

Ubicación:
Av. Hidalgo 352, Col. Centro, Zapopan, Jalisco

Norte:
Fecha: Junio 2023
Escala: 1:75
Acotaciones: Metros
Clave: IL- Número: 02
Revisión: 00