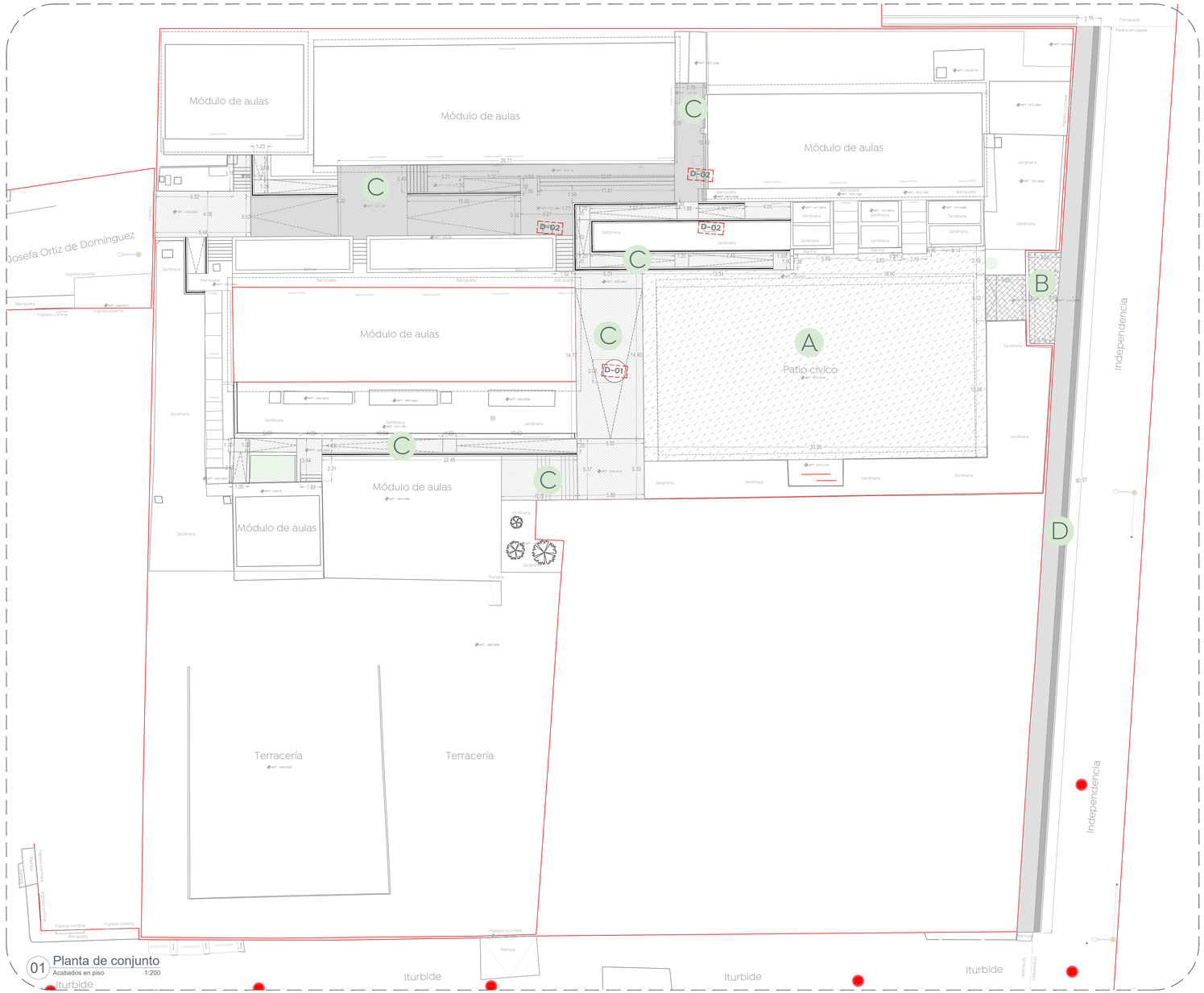

01 Planta de conjunto
Acabados en piso 1:200

03 Detalle de placa en jardineras
D-01 1:20

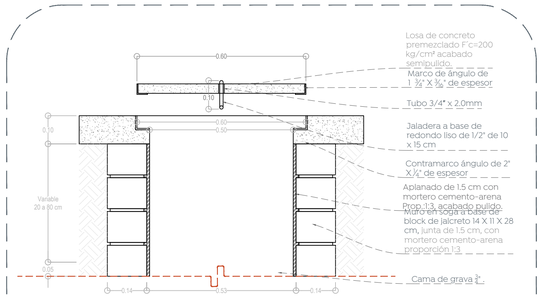

04 Detalle registro
D-02 1:10

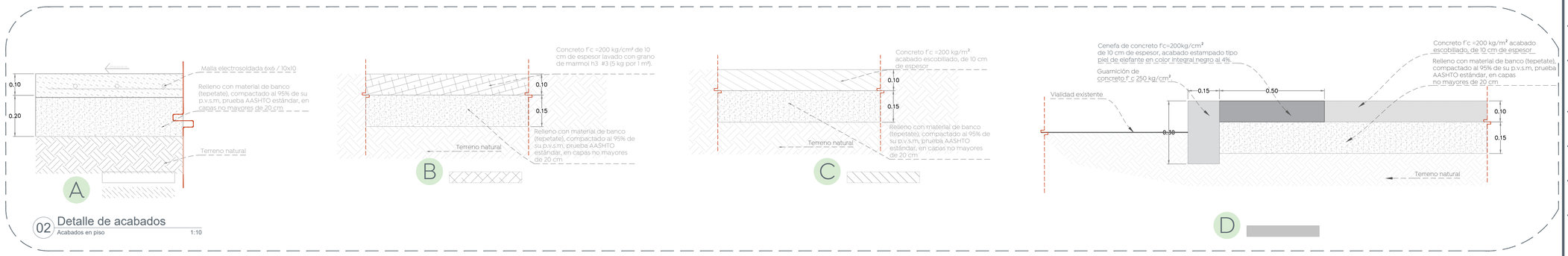

02 Detalle de acabados
Acabados en piso 1:10

Gobierno de Zapopan

Ciudad de las niñas y niños

Obras Públicas e Infraestructura
Gestión Integral de la Ciudad

Macrolocalización:

Microlocalización:

Nombre del proyecto:

Estructuras con lonaria, rehabilitación de cancha de usos múltiples, patio cívico, accesibilidad universal, banquetas, cruces peatonales y obras complementarias en el Preescolar Emiliano Zapata, clave 14DJN0147C, calle las Flores, colonia Víctor Hugo, y Primaria Miguel Hidalgo y Costilla, T/M clave 14DPR3693U, T/V clave 14DPR3817M, calle Independencia, colonia Miguel Hidalgo, Municipio de Zapopan, Jalisco

Contenido del plano:

Plano de acabados, Escuela Primaria Miguel Hidalgo Y Costilla

No. Contrato:

DOPI-MUN-RM-IE-LP-066-2023

Director de Obras Públicas e Infraestructura:

Ing. Ismael Jáuregui Castañeda

Jefe de la Unidad de Estudios y Proyectos:

Arq. Edwin Aguiar Escatel

Jefe de área:

Arq. Angela Jazmin Vargas Olmedo

Responsable del proyecto:

Arq. Julio César Robles Ríos

Ubicación:

Independencia 453, Miguel Hidalgo, 45186 Zapopan, Jal.

Norte:

Fecha: Mayo 2023

Escala: Indicada

Cotas: Metros

Clave: EE-EP-MHC-ACA