

**Nota:**  
 En muros de mampostería donde se requiera aplanado, contemplar recubrimiento de malla hexagonal para garantizar la adherencia del mismo.

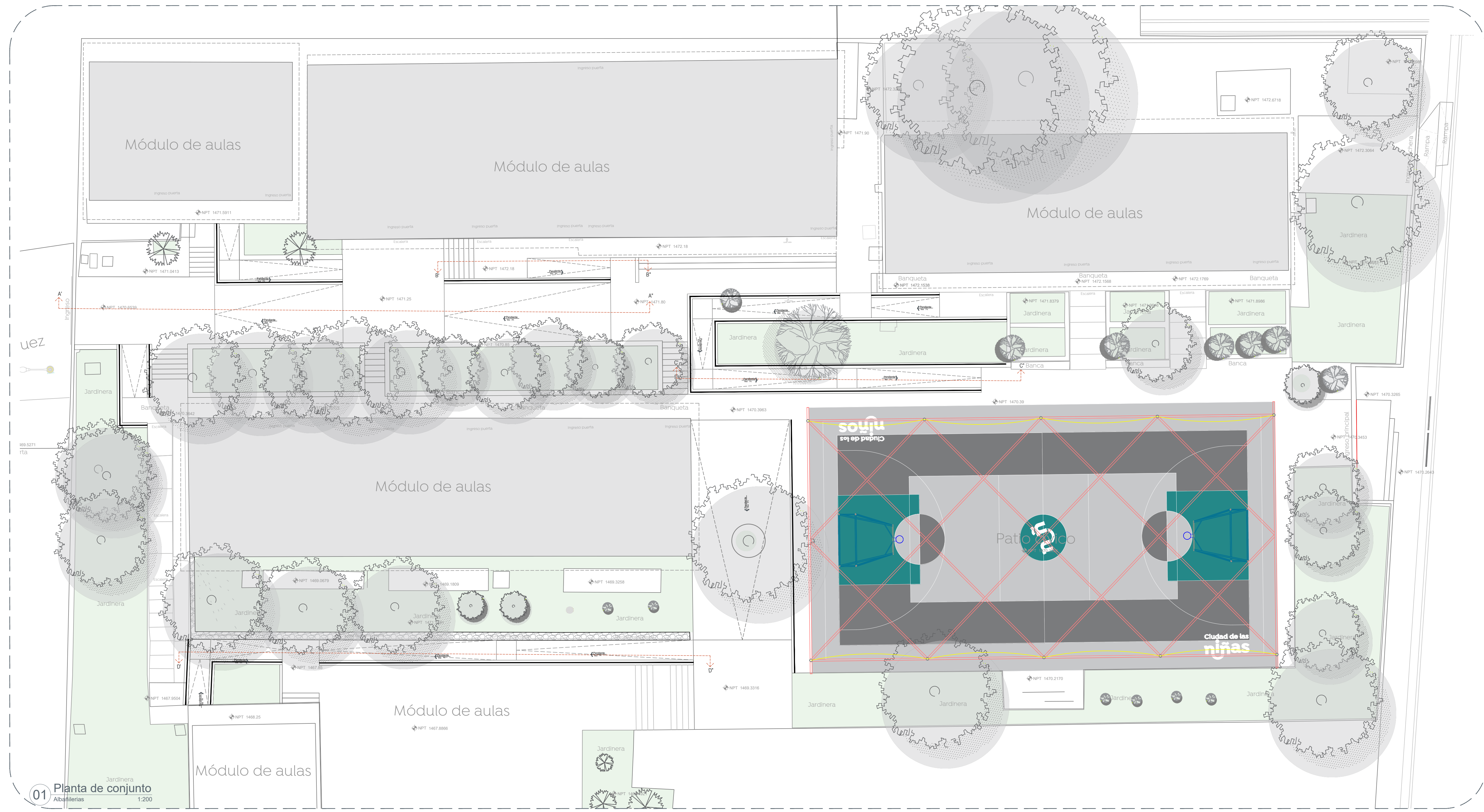

**01** Planta de conjunto  
 Albañilerías 1:200

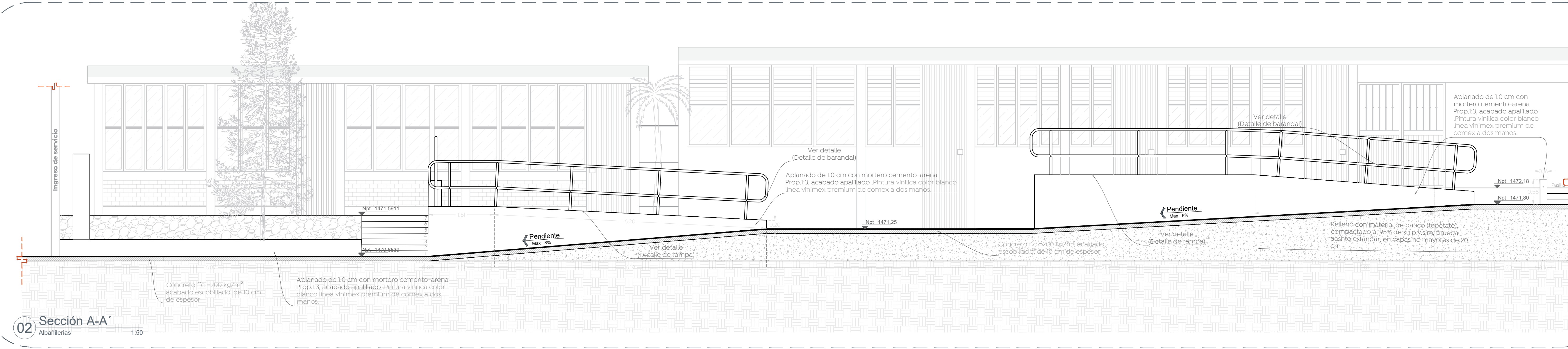

**02** Sección A-A  
 Albañilerías 1:50

Nombre del proyecto:  
 Estructuras con lonarías, rehabilitación de cancha de usos múltiples, patio cívico, accesibilidad universal, banquetas, cruces peatonales y obras complementarias en el Preescolar Emiliano Zapata, clave 14320147C, Calle las Flores, colonia Victor Hugo, y Párteles, Miguel Hidalgo y Costilla, 7M clave 14DPR3693U, TV clave 14DPR387M, Calle Independencia, colonia Miguel Hidalgo, Municipio de Zapopan, Jalisco

Contenido del plano:  
**Plano de albañilería, Escuela Primaria Miguel Hidalgo Y Costilla**

No. Contrato:  
**DOPI-MUN-RM-IE-LP-066-2023**

Director de Obras Públicas e Infraestructura:  
**Ing. Ismael Jáuregui Castañeda**

Jefe de la Unidad de Estudios y Proyectos:  
**Arq. Edwin Aguilar Escatel**

Jefe de área:  
**Arq. Angela Jazmin Vargas Olmedo**

Responsable del proyecto:  
**Arq. Julio César Robles Rios**

Ubicación:  
**Independencia 453, Miguel Hidalgo, 45186 Zapopan, Jal.**

Fecha: Mayo 2023  
 Escala: Indicada  
 Gotas: Metros Clave:  
**EE-EP-MHC-ALB-01**