

- Simbología:
-  Demolición de losa de concreto de 10 cm de espesor.
 -  Demolición de muro de mampostería con repliso h=60 cm.
 -  Demolición de muro de block de h=1.20 m.
 -  Demolición de empedrado tradicional incluye machuelo prefabricado de concreto 100x30x12 cm.

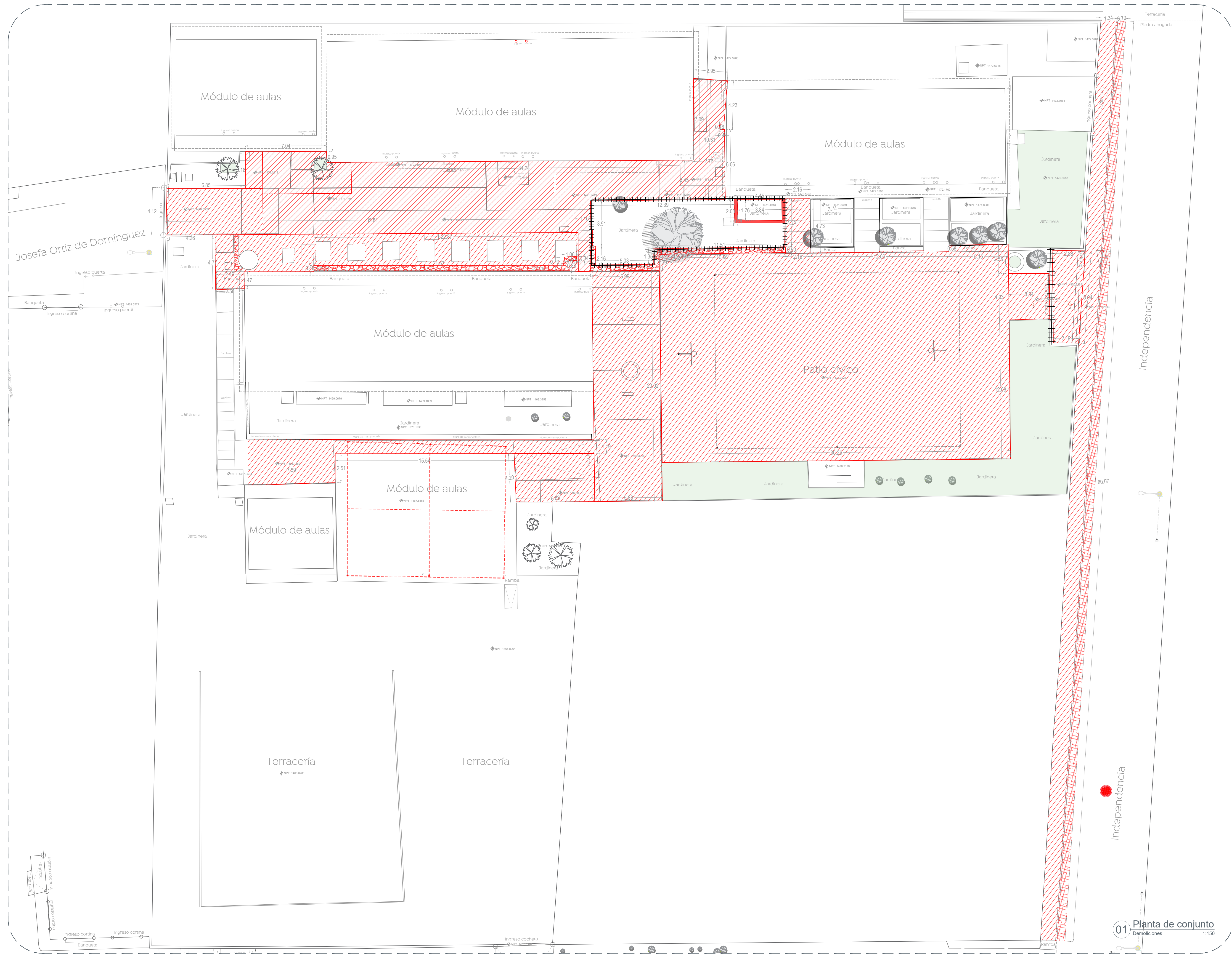

01 Planta de conjunto
Demoliciones 1:150

Nombre del proyecto:
Estructuras con lonarías, rehabilitación de cancha de usos múltiples, patio cívico, accesibilidad universal, banquetas, cruces peatonales y obras complementarias en el Preescolar Emiliano Zapata, clave H3JN0414C, calle las Flores, colonia Víctor Hugo, y Párteles Miguel Hidalgo y Costilla, 7M clave 14DPR3693D, TV clave 14DPR3817M, Calle Independencia, colonia Miguel Hidalgo, Municipio de Zapopan, Jalisco

Contenido del plano:
Plano de demoliciones, Escuela Primaria Miguel Hidalgo y Costilla

No. Contrato:
DOPI-MUN-RM-IE-LP-066-2023

Director de Obras Públicas e Infraestructura:

Ing. Ismael Jáuregui Castañeda

Jefe de la Unidad de Estudios y Proyectos:

Arq. Edwin Aguiar Escatel

Jefe de área: **Arq. Angela Jazmin Vargas Olmedo**
Responsable del proyecto: **Arq. Julio César Robles Ríos**

Ubicación:
Independencia 453, Miguel Hidalgo, 45186 Zapopan, Jal.

Fecha: **Mayo 2023**
Escala: **1:150**
Cotas: **Metros** Clave: **000-EP-MHC-DEM**