

Especificaciones:

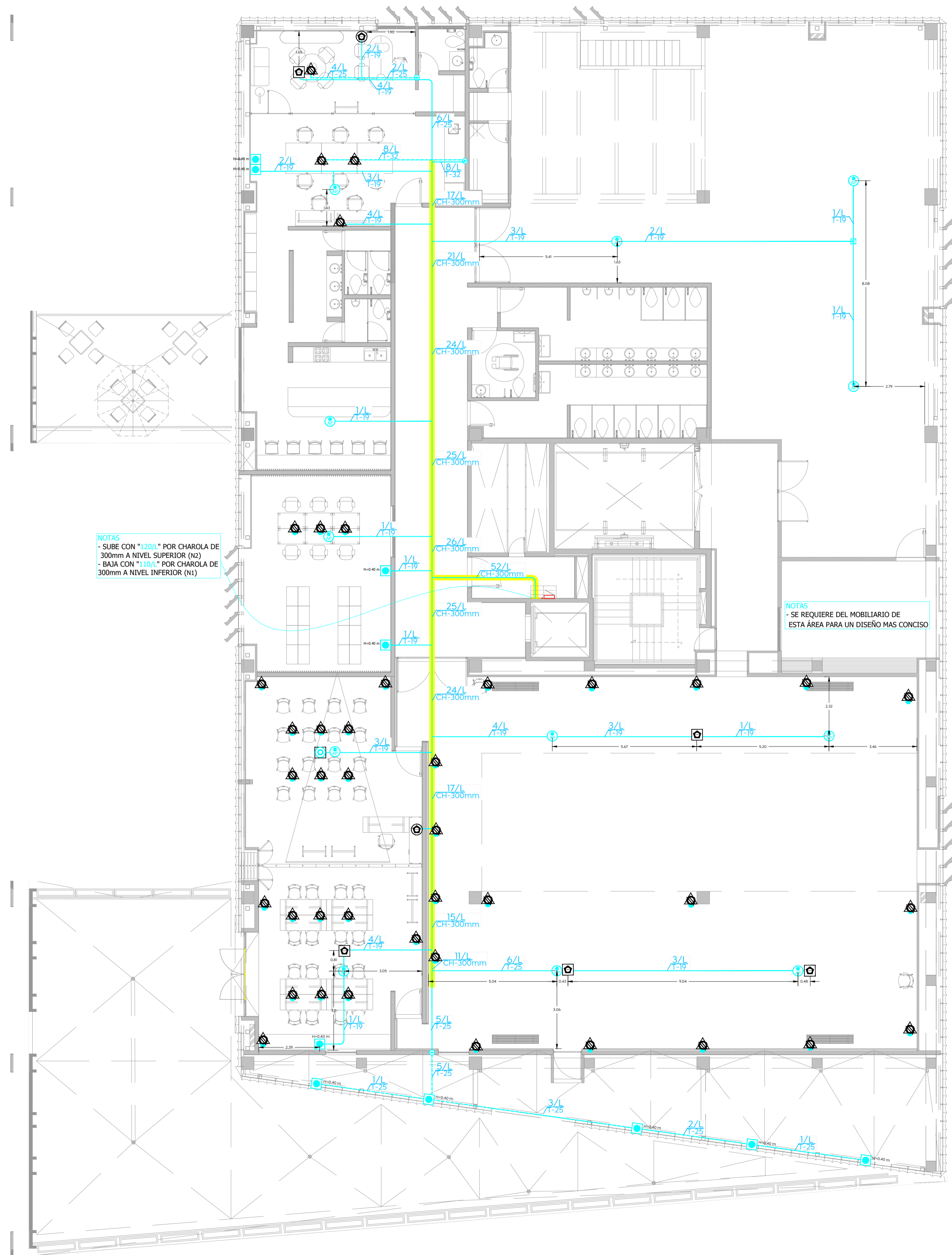

SIMBOLOGÍA			

SIMBOLOGÍA DE TUBERÍA			

Nombre del proyecto:  
 Adecuación museográfica - técnica - arquitectónica y obras complementarias del Museo de Arte de Zapopan (M.A.Z.) etapa 01, ubicado en la confluencia de la Av. Hidalgo, Av. de las Américas, prolongación 20 de Noviembre, Municipio de Zapopan, Jalisco

Contenido del plano:  
 Planta voz y datos nivel 2

No. Contrato:  
**DOPI-MUN-RM-IM-LP-090-2023**

Director de Obras Públicas e Infraestructura:  
**Ing. Ismael Jáuregui Castañeda**

Jefe de la Unidad de Estudios y Proyectos:  
**Arq. Edwin Aguiar Escatel**

Jefe de área: **Arq. Alejandro Tapia Olarra**
 Responsable del proyecto: **Arq. Guillermo Pacheco González**

Ubicación:  
**Av. Hidalgo 352, Col. Centro, Zapopan, Jalisco**

Fecha: Junio 2023  
 Escala: 1:100  
 Acotaciones: Metros Clave: Número:  
 Revisión: 00 **VD-03**